2027年度

東洋大学入試情報.

2027年**4月入学**／2027年**9月入学用**

TOYOWebStyle

出願にあたっては、必ず入学試験要項を確認してください。

東洋大学

目次／掲載ページ

4 東洋大学の入試について
6 入試TOPICS

【一般選抜（大学入学共通テスト利用入試・一般入試・多面的評価入試）】
8 一般選抜 / 大学入学共通テスト利用入試・一般入試・多面的評価入試について（2027年4月入学）
10 英語外部試験の利用について
12 併願例と併願割引について
13 入試スケジュール
14 学部別 受験教科・科目について
18 文学部
28 経済学部
32 経営学部
36 法学部
40 社会学部
44 国際学部
48 国際観光学部
50 情報連携学部
54 福祉社会デザイン学部
58 健康スポーツ科学部
62 理工学部
66 総合情報学部
70 環境イノベーション学部
72 生命科学部
76 食環境科学部

【総合型選抜・学校推薦型選抜】
82 基礎学力テスト型入試について（2027年4月入学） 併願可能
88 総合型選抜・学校推薦型選抜（公募制）について（2027年4月入学）
90 AO型推薦入試 専願のみ
92 自己推薦入試 専願のみ
94 学校推薦入試 総合評価型 専願のみ
96 「独立自活」支援推薦入試 専願のみ
98 その他の学校推薦型選抜について（2027年4月入学）
98 指定校推薦入試
99 附属高等学校推薦入試・協定校推薦入試
100 運動部優秀選手推薦入試

【特別入試等】
101 特別入試等について（2027年4月入学）
114 特別入試等について（2027年9月入学）

【2026年度入試結果】
116 2026年度入試結果一覧

感染症等の影響による2027年度入学試験における対応について

○ 感染症等の感染拡大や緊急事態宣言の再発令等により、やむを得ず、試験日や選抜方法等、本書に記載されている内容を変更する場合は、決定次第、東洋大学入試情報サイト（https://www.toyo.ac.jp/nyushi/）等にてお知らせします。

※掲載内容に変更が生じた場合は、「TOYOWebStyle（入試情報サイト）」にてお知らせいたします。

学びを支える環境

東洋大学の15学部にわたる幅広い学問の世界。
学びをより豊かに、より深めるためのキャンパスでは、それぞれの学びの特長を生かした環境を整えています。

キャンパスと組織（2027年4月入学生用）

🌙第2部・イブニングコース（夜） 日本最大規模のイブニングコースを設置しています。

白山キャンパス　東京都文京区白山5-28-20

文学部
- 哲学科
- 東洋思想文化学科 🌙
- 日本文学文化学科 🌙
- 英米文学科
- 史学科
- 教育学科（人間発達専攻）
- 教育学科（初等教育専攻）
- 教育学科 🌙
- 国際文化コミュニケーション学科

経済学部
- 経済学科 🌙
- 国際経済学科
- 総合政策学科

経営学部
- 経営学科 🌙
- マーケティング学科
- 会計ファイナンス学科

法学部
- 法律学科 🌙
- 企業法学科

社会学部
- 社会学科 🌙
- 国際社会学科
- メディアコミュニケーション学科
- 社会心理学科

国際学部
- グローバル・イノベーション学科
- 国際地域学科（国際地域専攻）
- 国際地域学科（地域総合専攻）🌙

国際観光学部
- 国際観光学科

赤羽台キャンパス　東京都北区赤羽台1-7-11

情報連携学部
- 情報連携学科

福祉社会デザイン学部
- 社会福祉学科
- 子ども支援学科
- 人間環境デザイン学科

健康スポーツ科学部
- 健康スポーツ科学科
- 栄養科学科

川越キャンパス　埼玉県川越市鯨井2100

理工学部
- 機械工学科
- 電気電子情報工学科
- 応用化学科
- 都市環境デザイン学科
- 建築学科

総合情報学部
- 総合情報学科（メディア情報専攻）
- 総合情報学科（心理・スポーツ情報専攻）
- 総合情報学科（システム情報専攻）

環境イノベーション学部※
- 環境イノベーション学科　2027年4月開設予定

朝霞キャンパス　埼玉県朝霞市岡48-1

生命科学部
- 生命科学科
- 生体医工学科
- 生物資源学科

食環境科学部
- 食環境科学科
- フードデータサイエンス学科
- 健康栄養学科

※学部設置届出済。計画内容は変更になる場合があります。

4年間を同じキャンパスで。

「知」の旅の舞台となる、個性豊かな東洋大学の4つのキャンパス。学生たちはそれぞれのキャンパスで、4年間を通して学びます。新入生から4年生までが、同じキャンパスで学ぶことで多様な出会いが生まれ、学びを触発します。
また、2027年には川越キャンパスに環境イノベーション学部※を開設予定。同じく川越キャンパスを拠点とする理工学部、総合情報学部と協働し、新しい科学を追究する“こもれびの森のキャンパス”として生まれ変わります。

川越キャンパスは「SMART GREEN CAMPUS」へ

川越キャンパスに広がる「こもれびの森」は、地域の方々が大切にしてきた雑木林を、東洋大学が引き継ぎ、ともに守り続けてきた場所です。理工学部、総合情報学部、そして開設予定の環境イノベーション学部※の3学部が協働し、教育・研究・地域連携を通じて、新たな価値を創出する「SMART GREEN CAMPUS」へと、リデザイン（再構築）を進めています。

新たに整備する新学部棟と新こもれびの道（完成イメージ）

東洋大学の入試について

東洋大学は社会の課題に自主的・主体的に取り組み、他者のために奮闘する気概を持った学生を広く求め、多様な入試制度を設けています。入試制度は「大学入学共通テスト利用入試・一般入試」「多面的評価入試」「総合型選抜・学校推薦型選抜入試」「特別入試等」に分類されます。

一般選抜（2027年４月入学）

大学入学共通テスト利用入試 P.8

本学での個別学力試験は課さず、大学入学共通テストの成績のみで合否判定を行います。学部・学科（専攻）にかかわらず、併願が可能です。出願期間の異なる３つの日程と、教科・科目の組み合わせによる入試方式を用意しています。また、前期日程では英語外部試験利用制度があります。

- ５科目型
- ４科目型
- ３科目型／３科目ベスト２型

一般入試・多面的評価入試 P.9

本学独自の学力試験です。マークシート方式を採用しています（多面的評価入試を除く）。出願期間の異なる各種日程と、教科・科目の組み合わせによる入試方式を用意しています。また、２月８日から11日の前期日程では、英語外部試験利用制度があります。

- ４教科型
- ３教科型／３教科ベスト２型
- 多面的評価入試（３科目型）
- 多面的評価入試（２科目型）

総合型選抜・学校推薦型選抜 P.82（2027年４月入学）

高校時代のさまざまな活動を評価します。選考は書類審査・面接・小論文・実技・基礎学力テスト等によって実施。出願条件は学部・学科（専攻）によって異なります。

総合型選抜	基礎学力テスト型入試　併願可能
	AO型推薦入試　専願のみ
	自己推薦入試　専願のみ
学校推薦型選抜（公募制）	学校推薦入試 総合評価型　専願のみ
	「独立自活」支援推薦入試　専願のみ
学校推薦型選抜（その他）	指定校推薦入試
	附属高等学校推薦入試・協定校推薦入試
	運動部優秀選手推薦入試

特別入試等 P.101

外国人留学生や海外帰国生、社会人など、東洋大学で学びたい意欲を持った皆さんへ門戸を開く、多彩な入試制度を用意しています。

- 外国人留学生入学試験
- 外国にルーツを持つ生徒対象入学試験
- 海外帰国生入学試験
- 国際バカロレアAO入学試験
- 編入学・転入学／社会人編入学・社会人転入学試験
- 社会人特別選抜入学試験

入学定員・募集人員一覧（2027年４月入学）

🌙印は第２部・イブニングコース（夜）

学部	学科・専攻		入学定員	募集人員																														
				一般選抜							一般選抜							一般選抜計	総合型選抜・学校推薦型選抜									総合型選抜・学校推薦型選抜計	特別入試等					特別入試等計
				大学入学共通テスト利用入試							一般入試								総合型選抜			学校推薦型選抜（公募制）		学校推薦型選抜（その他）										
				５科目 大学入学共通テスト前期	４科目 大学入学共通テスト前期	３科目 大学入学共通テスト前期	３科目ベスト２ 大学入学共通テスト前期	３科目 大学入学共通テスト後期	３科目ベスト２ 大学入学共通テスト後期		４教科 一般前期	３教科 一般前期	３教科ベスト２ 一般前期	３教科 一般後期	３教科ベスト２ 一般後期	多面的評価前期３科目	多面的評価前期２科目		基礎学力テスト型	AO型推薦	自己推薦	学校推薦型総合評価型	「独立自活」支援推薦	指定校推薦	附属高等学校推薦	協定校推薦	運動部優秀選手推薦		外国人留学生	外国にルーツを持つ生徒対象	海外帰国生	国際バカロレアAO	社会人特別選抜	
文	哲		100	3	5	8		3			4	37		5			5	70	10		5	5		5	*	*	*	25	5		*	*		5
	東洋思想文化		100	3	5	10		3	注）		4	40		5			5	75	10		5	5		*	*	*	*	20	5		*	*	*	5
	日本文学文化		133	4	5	14		5			5	62		9				104	15			7		*	*	*	*	22	7		*	*		7
	英米文		133	3	5	10		5			3	70		5				101	15			10		*	*	*	*	25	7		*	*		7
	史		133	3	9	14		5			10	60		10				111	15					*	*	*	*	15	7		*	*		7
	教育	人間発達	100	4	4	10		4			3	40		5			5	75	10		5	5		*	*	*	*	20	5		*	*		5
		初等教育	50	3	3	6		3			3	15		3			3	39	5	3		3		*	*	*		11			*	*		0
	国際文化コミュニケーション		100	3	5	10		3			4	40		5				70	10	5				*	*	*	*	15	15		*	*		15
経済	経済		250	30	15	25					18	67		15				170	40		5			15	5	*	10	75	5		*	*		5
	国際経済		183	10	13	21		4			10	60		10				128	20			15		*	*	*		35	20		*	*		20
	総合政策		183	5	10	10		3			3	59		4				94	30	10		5		30	14	*		89	*		*	*		0
経営	経営		316	15	5	40						175		5				240	20			5		21	14	*		60	16			*		16
	マーケティング		150	3	5	15					3	84		6				116	15			5		6	*	*		26	8			*		8
	会計ファイナンス		216	10	20	20					10	90		10				160	20			10		5	*	*	10	45	11			*		11
法	法律		250	5	10	30		9			5	120		8				187	20			10		20	*	*		50	13		*	*		13
	企業法		250	5	10	27		10			5	100		10				167	20			10		20	*	*	20	70	13		*	*		13
社会	社会		150	5	5	14		5			10	68		5				112	10		5			15	*	*		30	8		*	*		8
	国際社会		150	3	5	14		5			5	56		5				93	15			8		19	*	*	*	42	15	*	*	*		15
	メディアコミュニケーション		150	5	10	14		5			10	64		5				113	15					14	*	*		29	8		*	*		8
	社会心理		150	5	5	15		5			10	67		5				112	15					15	*	*	*	30	8		*	*		8
国際	グローバル・イノベーション		100	3	3	15		3				30		3				57	7	6				*	*	*		13	30		*	*		30
	国際地域	国際地域	210	3	10	41		5			4	82		5				150	20	25				*	*	*	*	45	15		*	*		15
国際観光	国際観光		366	10	12	25		5			16	120		10				198	30	35		10		33	15	6	19	148	20		*	*		20
情報連携	情報連携		300	35	30	52		5			3	105		5				235	28	31				*	*	*		59	6		*	*		6
福祉社会デザイン	社会福祉		216	5	8	20		3			6	80		8			5	135	20		15	15		20	*	*	*	70	11		*	*		11
	子ども支援		100	3	4	7		3			4	36		3		10		70	10		15			5	*	*		30			*	*		0
	人間環境デザイン		160	5	7	15		3			6	56		5				97	15	5	15	5		15	*	*		55	8		*	*		8
健康スポーツ科	健康スポーツ科		230	5	8	12		5			6	102		7				145	15	5	19			18	*	*	20	77	8		*	*		8
	栄養科		100	3	5	7		3				39		3			3	63	15		12			5	*	*	*	32	5		*	*		5
理工	機械工		126	5	5	15		3				64		2				94	15	1		4		5	*	*	*	25	7		*	*		7
	電気電子情報工		113	5	5	12		5				50		5				82	10			5		10	*	*	*	25	6		*	*		6
	応用化		113	5	5	7		5				43		5				70	10			10		15	*	*	*	35	8		*	*		8
	都市環境デザイン		100	5	4	11		3				43		3				69	8	4		3		12	*	*	*	27	4		*	*		4
	建築		146	10	10	15		5				53		10				103	15	10				10	*	*	*	35	8		*	*		8
総合情報	総合情報	メディア情報	100	5	5	7		3			5	45		5				75	10			5		5	*	*		20	5		*	*		5
		心理・スポーツ情報	80	5	5	7		3			5	25		3				53	8	5				5	*	*	5	23	4		*	*		4
		システム情報	80	3	3	10		3			3	28		6				56	5		5	5		5	*	*		20	4		*	*		4
環境イノベーション※	環境イノベーション		140	5	9	15		5			5	49		5				93	10	10	5	5		10	*	*	*	40	7		*	*		7
生命科	生命科		113	3	5	10		5				44		5		2		74	10	5	5	5		8	*	*		33	6		*	*		6
	生体医工		113	5	5	10		5				45		5				75	10	5	5	3		9	*	*		32	6		*	*		6
	生物資源		113	5	5	10		5				40		5		5		75	10	5	5	5		7	*	*		32	6		*	*		6
食環境科	食環境科		126	5	5	10		5				53		7		5		90	10		5	5		9	*	*	*	29	7		*	*		7
	フードデータサイエンス		113	5	5	11		5				45		6		5		82	10		5	5		5	*	*		25	6		*	*		6
	健康栄養		100	5	5	10		5				49		5				79	10		6			5	*	*	*	21			*	*		0
第１部 計			6705	275	322	681	0	177	注）		188	2700	0	261	0	27	26	4657	641	170	142	193	0	401	48	6	84	1685	363	0	0	0	0	363
文	東洋思想文化 🌙		30			3	注）	*	*			12	注）	3	注）		2	20	3		3	3	1	*	*	*	*	10			*	*	*	0
	日本文学文化 🌙		45			5	注）	*	*			20	注）	3	注）			28	6		5	5	1	*	*	*	*	17			*	*	*	0
	教育 🌙		35			4	注）	*	*			12	注）	3	注）		3	22	4		4	4	1	*	*	*	*	13			*	*	*	0
経済	経済 🌙		130			20	注）	5	注）			45	注）	5				75	15		10	10	1	19	*	*	*	55			*	*	*	0
経営	経営 🌙		110			10	注）					40	注）	5	注）			55	15			6	1	25	3	*		50				*	5	5
法	法律 🌙		120			15	注）	5	注）			48	注）	5	注）			73	10		16	20	1	*	*	*	*	47			*	*	*	0
社会	社会 🌙		120			13	注）	5	注）			44	注）	10	注）			72	15		10	8	1	14	*	*	*	48			*	*	*	0
国際	国際地域	地域総合 🌙	80			20	注）	3	注）			40	注）	3	注）			66	5		3	5	1	*	*	*	*	14			*	*	*	0
第２部・イブニングコース（夜）🌙 計			670	0	0	90	注）	18	注）		0	261	注）	37	注）	0	5	411	73	0	51	61	8	58	3	0	0	254	0	0	0	0	5	5
総合計			7375	275	322	771	注）	195	注）		188	2961	注）	298	注）	27	31	5068	714	170	193	254	8	459	51	6	84	1939	363	0	0	0	5	368

※2027年４月開設予定。学部設置届出済。計画内容は変更になる場合があります。

出願状況および試験結果等により、合格者数が募集人員を下回る場合があります。　＊印は若干名　合計に若干名の数字は含みません。

注）は同一日程・科目数の他方式と合わせた募集人員となり、合計に数字は含みません。詳細はP.18からの「学部・学科別入試一覧」を確認してください。

入試TOPICS

東洋大学では、これからの時代に求められる資質・能力を持った学生を求め、「知識・技能」「思考力・判断力・表現力等」「主体性を持って多様な人々と協働して学ぶ態度」からなる学力の３要素を多面的・総合的に評価するために、さまざまな入試を実施しています。

2027年4月
開設予定

環境イノベーション学部
FACULTY OF ENVIRONMENTAL INNOVATION

文系・理系の強みを活かせる、未来の環境問題に挑戦する学び

自分の強みを発揮

いま地球が抱えている問題――気候変動、海洋プラスチック問題、生物多様性の喪失。これらはもう、理系だけの、あるいは文系だけの知識では解決できません。2027年４月にスタートする「環境イノベーション学部」が大切にするのは、あなたの「環境問題を解決したい！」という熱意です。環境科学の基礎知識はもちろん、最新のAIやデータ分析、そして人々の考えや行動を変革する仕組みづくりやコミュニケーションまで。文系・理系どちらの強みも活かせる学びで、社会をあっと言わせるような「新しい解決策」を形にする力を育てます。未来の地球を救う主役は、あなたです。

多様な入試

環境イノベーション学部は、あなたの「環境を守りたい」という気持ちを、全力で受け止めます。文系・理系どちらの強みも活かせる、多様な入試スタイルを用意しました。複雑な環境問題に立ち向かうための最初の一歩を、ここから踏み出しませんか？

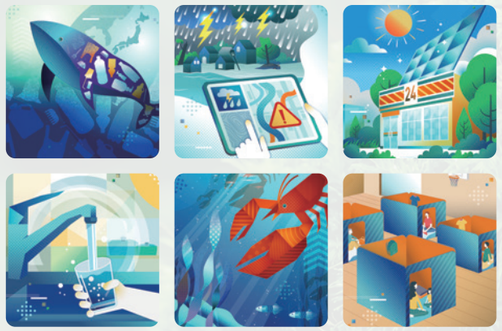

※学部設置届出済。計画内容は変更になる場合があります。

環境イノベーション学部の特色ある入試

「環境」に関する学習体験が活かせる

10月・11月・12月実施

公募制推薦入試

小論文やプレゼンテーション、面接などを通じて、環境に関する基礎知識や関心、そして探究心を問います。探究学習などで「環境」に対する関心を深めてきた受験生や、環境問題に関する活動に積極的に取り組んできた受験生は、その経験を活かして挑戦してください。

・AO型推薦入試 試験日：10月18日

勉学に対して明確な目的意識があり、アドミッション・ポリシーに合致する人材を募集する入試。

配点　書類選考 100点 / 面接 100点 / 課題発表・質疑応答 100点

※課題内容等は「入学試験要項」をご確認ください。
※面接は「環境」に関する基礎知識を問う口頭試問を含みます。

・学校推薦型入試（小論文型） 試験日：11月22日

高等学校長の推薦を受けて受験する入試。

配点　書類選考 100点 / 面接 100点 / 小論文 100点

※出願資格に全体の学習成績の状況が含まれます。
※面接は「環境」に関する基礎知識を問う口頭試問を含みます。

・自己推薦入試 試験日：12月13日

高等学校の推薦がなくても自分の意志で受験できる入試。

配点　書類選考 100点 / 面接 100点 / 小論文 100点

※面接は「環境」に関する基礎知識を問う口頭試問を含みます。

その他、一般選抜（大学入学共通テスト利用入試、一般入試）においては、「英語・数学・理科」あるいは「英語・国語・地歴公民または数学」の組み合わせで文系・理系いずれでも挑戦できる内容の入試を実施します。

文系学部の一般・大学入試共通テスト利用入試において数学必須入試を拡大 P.28、P.30 等

※数学には「情報」を含む

第１部経済学科では、2026年度の一般・大学入学共通テスト利用入試による入学者の約８割が数学を合否判定に含む方式で合格・入学。アドミッションポリシーに基づいた選考により、入学後の学習活動に必要な基礎学力としての知識を評価。一部の学科ではより得点配分が大きい「数学重視型」入試も導入しています。

第１部文系９学部※対象数学必須入試

※ 文系９学部：文、経済、経営、法、社会、国際、国際観光、福祉社会デザイン、健康スポーツ科

文系９学部のすべての学科で数学必須の方式を実施

	方式数	募集人員
2011年度	2	15
2020年度	52	355
2027年度	138	1229

※ 同一試験日（日程）、同一科目数の他方式とあわせた募集人員を含みます

2026年度 経済学部 第１部経済学科　一般・大学入学共通テスト利用入試入学者に占める「数学必須入試」での入学者の割合

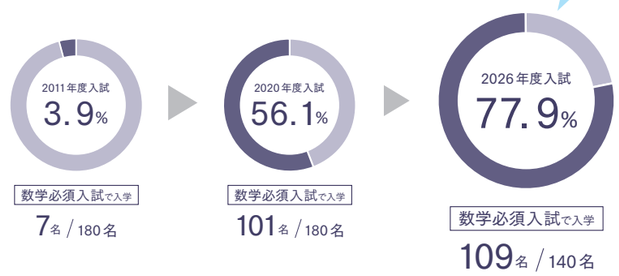

経済学部 第１部経済学科で英語・数学の資格取得者対象の自己推薦入試を実施【2019年度入試から】数学に「学習証明型」の出願資格を追加【2025年度入試から】 P.92

2025年度入試より経済学部 第１部経済学科の自己推薦入試（公募制）における「数学」の出願資格に、オンラインによる「事前適性審査」を受験し、学科の定めた基準を満たすことで出願できる方法を追加しています。

詳細はWeb上（https://sites.google.com/toyo.jp/eco-preliminary/）で公開する内容を確認してください。

上記経済学部第１部経済学科の「事前適性審査」に関する問い合わせ先
経済学部教務課　E-mail：mlkeizai@toyo.jp
（回答にはお時間を要する場合があります）

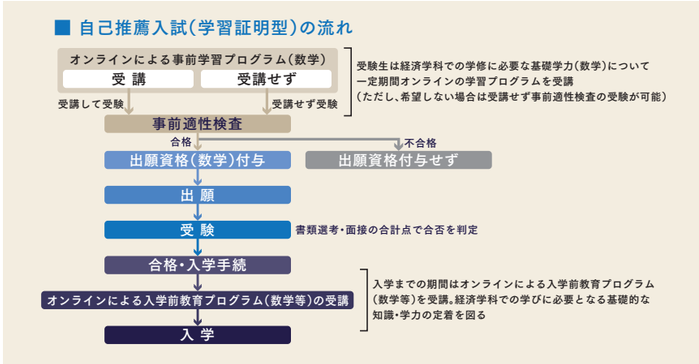

NEW

情報連携学部では2027年度入試よりAO型推薦入試「INIAD特別スカラシップ型」を新設 P.90

合格者のうち定める基準等を満たした場合、学部独自の奨学金を給付します。※２年次以降は学業成績等による継続審査があります。

試験日　12月13日　試験科目　書類選考 100点 / 面接 100点　※出願にあたってINIAD Admissions Office による事前適性審査を受験し、学部の定めた基準を満たすことが必要です。

情報連携学部で事前適性審査を実施 P.90、P.98、P.99、P.102、P.103、P.106、P.109、P.110、P.114

情報連携学部（INIAD）が実施する総合型選抜（基礎学力テスト型入試は除く）・学校推薦型選抜・特別入試等を受験するためには、出願期間までにオンラインによる事前適性審査を受験し、学部の定めた基準を満たす必要があります。

事前適性審査について

情報連携学部（INIAD）では、学部のアドミッションポリシーや入学後の教育研究を理解し、本学部へ適性の高い学生に入学していただくために、「事前適性審査」を実施しています。
対象となる入試で志願される受験生の方は、出願前に、INIAD Admissions Officeサイトにエントリーし、オンラインで「学習」や「試験」を行っていただきます。
従来の1日きりの試験とは異なり、インターネットにより一定期間をかけて、受験生自身のINIADとの適性を測ることが可能です。

詳細はINIAD Admissions OfficeがWeb上（https://www.iniad.org/admissions-office/）で公開する内容を確認してください。
事前適性審査を受験し、学部の定めた基準を満たした場合にのみ「事前適性審査受験証明書」を発行しますので、出願時に提出してください。

詳細は必ず入学試験要項を確認してください。

上記情報連携学部の「事前適性審査」に関する問い合わせ先　赤羽台事務課　E-mail：admissions-office@iniad.org（回答にはお時間を要する場合があります）

一般選抜 大学入学共通テスト利用入試・一般入試・多面的評価入試について（2027年４月入学）

東洋大学の一般選抜は、「大学入学共通テスト利用入試」「一般入試」「多面的評価入試」の３種類の入試があります。
それぞれの入試の特徴や判定型、併願制度、出願日程について紹介します。

大学入学共通テスト利用入試

大学入学共通テストの成績のみで合否を判定する入試です。

大学入学共通テスト利用入試の７つの特徴

1. 大学入学共通テストの得点により合否を判定
2. 東洋大学個別の学力試験は行いません
3. 複数学部・学科（専攻）、判定型との併願が可能
4. すべての一般入試との併願が可能
5. ５科目受験から３科目受験まで多様な方式
6. 出願時期の異なる各種日程を用意
7. 前期日程で英語外部試験のスコア利用が可能

判定型　教科や科目に応じた４つの判定型があり、出願時期がそれぞれ異なります。

判定型・出願時期	特徴	検定料
５科目型 前期	５科目の合計点で合否を判定	２出願までは一律20,000円 ３出願目以降１出願につき10,000円 以降１出願につき 10,000円を加算 ２出願まで 20,000円 １出願でも ２出願でも 20,000円
４科目型 前期	４科目の合計点で合否を判定 ※特定科目の点数が傾斜配点になっている場合があります。	
３科目型 前期 後期	３科目の合計点で合否を判定 ※特定科目や最高得点科目の点数が傾斜配点になっている場合があります。	
３科目ベスト２型 前期 後期	３科目を受験し、高得点の２科目により合否を判定 ※特定科目が必須となっている場合があります。	

出願時期

出願時期は、前期・後期①・後期②の３つの日程を用意しています。いずれも大学入学共通テストの得点により合否を判定しますが、日程により出願締切日が異なります。
後期①・後期②日程は、大学入学共通テストを受験した後でも出願が可能です。

大学入学共通テスト利用入試

※後期日程は、学部・学科（専攻）により出願期間等が異なります。

大学入学共通テスト利用入試の併願制度 P.12

大学入学共通テスト利用入試は一般入試（大学独自入試）を含む、すべての方式と併願することが可能です。

大学入学共通テスト利用入試の併願

大学入学共通テスト利用入試 × 大学入学共通テスト利用入試

- すべての学部・学科（専攻）・判定型との併願が可能

大学入学共通テスト利用入試と一般入試の併願

大学入学共通テスト利用入試 × 一般入試

- 大学入学共通テスト利用入試は、すべての一般入試との併願が可能

一般入試

本学独自の学力試験です。複数の試験日程と多様な入試方式を用意しています。

一般入試の７つの特徴

1. 本学独自の学力試験。全問マークシート方式
2. １時限60分の試験
3. 本学キャンパスを含む最大全国19会場で実施　※入試日程により実施会場は異なります。
4. 試験日が異なるすべての入試との併願が可能
5. 全学統一問題のため、同一試験日で複数学科・専攻の併願も可能　※数学は科目によって出題内容が異なります。
6. 特定科目重視や最高得点重視などの多様な方式
7. 前期日程で英語外部試験のスコア利用が可能

判定型　本学独自の学力試験です。複数の試験日程と多様な入試方式を用意しています。

判定型・試験日		特徴	検定料
４教科型	前期 ２月８日・９日・10・11日	４教科の合計点で合否を判定	同一試験日 ２出願までは一律35,000円 同一試験日 ３出願目以降１出願につき20,000円 同一試験日 以降１出願につき 20,000円を加算 同一試験日 ２出願まで 35,000円 １出願でも ２出願でも 35,000円
３教科型	前期 ２月８日・９日・10日・11日	３教科の合計点で合否を判定 ※特定科目や最高得点科目の点数が傾斜配点になっている場合があります。	
３教科ベスト２型	後期 ３月５日	３教科を受験し、高得点の２科目により合否を判定 ※特定科目が必須となっている場合があります。	

出願時期

複数の日程を用意しています。日程により出願締切日が異なります。後期日程は、前期日程入試の合格発表後に出願が可能です。

一般入試・多面的評価入試

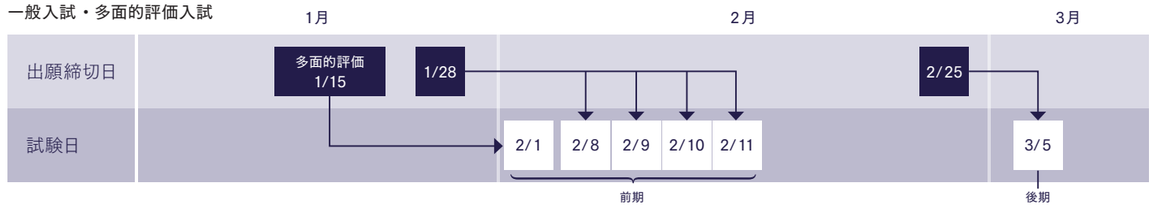

一般入試の併願制度 P.12

一般入試では、試験日が異なるすべての入試と併願することが可能です。
また、同じ試験日であっても、学部の枠を越えて、複数の学部・学科（専攻）・入試方式を併願することが可能です。
※受験する科目により学部・学科（専攻）間での併願の可否が異なります。

一般入試の併願

一般入試 × 一般入試

- 試験日が異なる場合すべての一般入試と併願が可能
- 試験日が同じでも条件によっては併願することが可能（同日併願）

一般入試と大学入学共通テスト利用入試の併願

一般入試 × 大学入学共通テスト利用入試

- 一般入試は、すべての大学入学共通テスト利用入試との併願が可能

多面的評価入試

英語外部試験スコア・論文・小論文・面接・グループディスカッション等で合否を判定する入試です。

対象学部：
- 文学部 P.22
- 福祉社会デザイン学部 P.56
- 健康スポーツ科学部 P.60
- 生命科学部 P.74
- 食環境科学部 P.78

全国19か所に試験会場を設置

試験日程により、本学キャンパスを含む、
最大全国19か所で入学試験を実施します。

※感染症等の感染拡大の影響により、試験会場の追加等変更が生じる場合があります。

２月１日入試

東京（本学白山キャンパス／多面的評価入試）
東京（本学赤羽台キャンパス／多面的評価入試）
埼玉（本学朝霞キャンパス／多面的評価入試）

２月８・９・10・11日入試

東京（本学白山キャンパス®）・（本学赤羽台キャンパス）
札幌・仙台・郡山・水戸・宇都宮・高崎・千葉®・横浜®・新潟・金沢・長野・静岡・名古屋・大阪・広島・福岡
※３教科受験のみ設置
注）志願状況により、埼玉（本学朝霞キャンパス）を追加で設置する場合があります。

３月５日入試

東京（本学白山キャンパス）
札幌・仙台・新潟・長野・静岡・名古屋・大阪・福岡
注）志願状況により、東京（本学赤羽台キャンパス）を追加で設置する場合があります。

一般選抜 英語外部試験の利用について（一般入試・大学入学共通テスト利用入試）

東洋大学では、一般入試前期および大学入学共通テスト利用入試前期において、全15学部で英語外部試験のスコアを利用することが可能です。
※多面的評価入試の「英語」科目における英語外部試験の扱いは、学部別受験教科・科目についてのページで説明しています。

英語外部試験スコアの利用できる入試

○ 利用可

大学入学共通テスト利用入試（前期）のみの出願

一般入試（前期）のみの出願

大学入学共通テスト利用入試（前期）と一般入試（前期）の併願

英語外部試験の利用は対象となる入試の初回出願登録時に申請し、その後の利用有無、スコアの変更はできません。
特に、大学入学共通テスト利用入試（前期）と一般入試（前期）を併願する場合、どちらかでのみ英語外部試験を利用することや、一方の出願後に異なる英語外部試験、スコアに変更することはできません。大学入学共通テスト利用入試（前期）の出願締め切り日が先になりますので、十分注意してください。

（例）大学入学共通テスト利用入試前期で「英語外部試験を利用しない」として出願した後、1月後半にウェブ合否が発表されたスコアにより、一般入試前期で利用することはできません。

○ 出願資格として利用

多面的評価入試（前期）

多面的評価入試では、英語能力の客観的な証明にあたって英語外部試験のスコアの提出を求め、本学基準に換算して採点を行います。詳細は学部別受験教科・科目のページを参照してください。
なお、スコアが大学入学共通テスト利用入試、一般入試の基準も満たしている場合、各入試で英語の得点として利用することができます。

× 利用不可

大学入学共通テスト利用入試（後期①②）

一般入試（後期）

大学入学共通テスト利用入試について

En 大学入学共通テスト利用入試前期日程において、外部試験のスコアを利用することが可能です。（出願時に事前登録）

英語外部試験のスコアを下記の基準に従い、大学入学共通テスト「英語（リーディング+リスニング）」の得点として換算します。
英語外部試験のスコアを利用申請した場合でも、英語科目を受験することが可能です。その場合は、どちらか高得点のものを判定に採用します。
なお、英語以外の大学入学共通テスト「外国語」科目（ドイツ語・フランス語・中国語・韓国語）を受験した場合は、英語外部試験スコアの利用申請をしていても、英語以外の「外国語」科目の得点を採用します。

【利用可能な英語外部試験】

実用英語技能検定（英検®）※従来型を含む全方式
2025年4月以降に1級・準1級・2級のいずれかを受験（一次試験のみ、二次試験のみでも可）し、右記のスコアを取得していること（不合格でも可）。

GTEC（CBTタイプ、検定版Advancedタイプ）
2025年4月以降に受験したもの。

TEAP（4技能）（TEAP CBTは対象外）
2025年4月以降に受験したもの。
ただし、同一試験日のスコア合計点のみ有効。

IELTS™
2025年4月以降に受験したもの。
（アカデミック・モジュールのみ対象、One Skill Retakeによるスコアは利用不可）

対象学部		全学部			
入試日程・方式		大学入学共通テスト入試 前期日程の全入試方式（En マークのある入試＊1）			
試験名		実用英語技能検定（英検®）※従来型を含む全方式	GTEC（CBTタイプ、検定版Advancedタイプ）	TEAP（4技能）	IELTS™
大学入学共通テスト英語科目のみなし得点（素点）	200点換算	2,304	1,180	309	6.0
	180点換算	2,150	1,050	253	5.5
	160点換算	1,980	960	225	5.0

＊1 En マークは「学部別受験教科・科目について」の備考欄に記載しています。P.18～81　スコアは下限
※今後実施予定の資格・検定試験の追加や、みなし得点が変更となる場合があります。
※感染症等の感染拡大等の影響により変更となる場合があります。

一般入試（英語外部試験利用入試）について

En 一般入試前期日程において、外部試験のスコアを利用することが可能です。（出願時に事前登録）

英語外部試験のスコアを下記の基準に従い、本学英語試験の得点として換算します。なお、英語外部試験のスコアを利用申請した場合でも、本学の英語科目を受験することが可能です。その場合は、どちらか高得点のものを判定に採用します。

【利用可能な英語外部試験】

実用英語技能検定（英検®）※従来型を含む全方式
2025年4月以降に1級・準1級・2級のいずれかを受験（一次試験のみ、二次試験のみでも可）し、右記のスコアを取得していること（不合格でも可）。

GTEC（CBTタイプ、検定版Advancedタイプ）
2025年4月以降に受験したもの。

TEAP（4技能）（TEAP CBTは対象外）
2025年4月以降に受験したもの。
ただし、同一試験日のスコア合計点のみ有効。

IELTS™
2025年4月以降に受験したもの。
（アカデミック・モジュールのみ対象、One Skill Retakeによるスコアは利用不可）

対象学部		全学部			
入試日程・方式		一般入試 前期日程の全入試方式（En マークのある入試＊1）			
試験名		実用英語技能検定（英検®）※従来型を含む全方式	GTEC（CBTタイプ、検定版Advancedタイプ）	TEAP（4技能）	IELTS™
本学一般入試の英語科目のみなし得点（素点）	100点換算	2,304	1,180	309	6.0
	90点換算	2,150	1,050	253	5.5
	80点換算	1,980	960	225	5.0

＊1 En マークは「学部別受験教科・科目について」の備考欄に記載しています。P.18～81　スコアは下限
※今後実施予定の資格・検定試験の追加や、みなし得点が変更となる場合があります。
※感染症等の感染拡大等の影響により変更となる場合があります。

英語外部試験スコアの提出について

英語外部試験のスコアを利用する場合は、以下の証明書を対象の方式のインターネット出願時に、方式数にかかわらず1部提出してください。
紙の証明書はコピーによる提出を認めます（学校長の証明書等は必要ありません）が、英語外部試験の対象となる方式を追加出願する場合も、改めて証明書の同封が必要となります。紙の証明書は各発行機関から受験生自身の手元に取り寄せることとし、本学を指定通知先と設定した場合は、出願書類として認められません。

出願書類は返却しませんので、原本提出の際はご注意ください。
総合型選抜、学校推薦型選抜等の年内入試で出願した方も、一般選抜で対象となる入試の出願時には改めて証明書を提出する必要があります。ただし一般選抜で利用可能な受験期間内であれば、年内入試とは異なるスコアを利用することができます。
※デジタル証明書、紙の証明書とも、追加出願時には初回出願で提出したスコアから、別の受験回のスコアに変更することはできません。
※出願期間内に以下の証明書を提出できることが利用申請の条件となります。各外部試験のオンライン成績照会画面等のコピーの提出は一切認めません。

試験名	提出する証明書		利用可能な期間
①実用英語技能検定 デジタル証明書、紙の証明書のいずれかを提出〈注〉	デジタル証明書	デジタル合格証明書 または　デジタル英検CSEスコア証明書 ※デジタル合格証明書等のプレビュー画面を印刷したものは受理しません。 ※多面的評価入試に出願する場合は紙の証明書も同封が必要です。 英検® 受験者マイページから取得した「共有キー」を初回のインターネット出願時に入力してください。不合格で、基準に達しているCSEスコアを利用する場合は「英検CSEスコア証明書」の発行申請が必要です。申請後、デジタル英検CSEスコア証明書の発行までに時間を要する場合がありますので余裕をもって準備してください。	2025年4月以降に英語外部試験を受験し、対象となる入試の初回出願時までに証明書を入手できる受験回のもの
	紙の証明書	次の書類のうち、いずれか一つを提出してください。 ・実用英語技能検定合格証明書 ・英検CSEスコア証明書 ・実用英語技能検定個人成績表 ※デジタル合格証明書等のプレビュー画面を印刷したものは受理しません。	
②GTEC CBTタイプ GTEC(検定版)Advancedタイプ		OFFICIAL SCORE CERTIFICATE	
③TEAP（4技能）		成績表（Official Score Report）	
④IELTS™		成績証明書（Test Report Form） ※試験実施団体からの電子送信によるスコアの直送は受理しません。 ※コンピューター版で受験した場合は、WebサイトからダウンロードしたPDF版Test Report Form（eTRF）を印刷したもので可。	

〈注〉多面的評価入試に出願する場合は、デジタル証明書を提出する場合でも、紙の証明書の提出があわせて必要となります。
・各種証明書は、発行までに時間を要するものもあるので、余裕をもって準備してください。
・英語外部試験のスコアは、各試験実施団体に照会します。
・推薦・その他入試の英語外部試験証明書については、各入学試験要項で確認してください。

一般選抜 併願例と併願割引について

東洋大学の一般選抜は、1つの入試で複数の併願が可能です。試験日が異なるすべての入試と併願が可能な他、同一日程内併願の場合、その日程で行われている複数の学部・学科（専攻）との入試と組み合わせることで、1日の試験で複数の合否判定を受けることが可能です。

※受験する科目により学部・学科（専攻）間での併願の可否が異なります。

大学入学共通テスト利用入試の併願割引

すべての試験において、複数併願することが可能です。2出願までは一律20,000円、3出願目以降は1出願につき10,000円を加算します。

一般入試の同一日程内併願の併願割引

一般入試は、同じ試験日でも、1回の試験で複数併願することが可能な入試があります。その場合、併願割引が適用されます。検定料は**2出願までは一律35,000円、3出願目以降は1出願につき20,000円**を加算します。

併願割引を適用した検定料の例〈経済学部志望、大学入学共通テストを5科目以上で受験〉

経済学部第1部経済学科 大学入学共通テスト前期 5科目 均等配点 ＋ 経済学部国際経済学科 大学入学共通テスト前期 4科目 均等配点 ＋ 経済学部総合政策学科 大学入学共通テスト前期 4科目 均等配点 ＋ 経済学部国際経済学科 大学入学共通テスト前期 3科目 均等配点 ＋ 経済学部総合政策学科 大学入学共通テスト前期 3科目 均等配点（英・国・地公数）

2出願までは一律20,000円

3出願目以降は1出願につき10,000円

大学入学共通テスト利用入試　合計 **50,000円**

さらに一般入試を組み合わせて

試験日 2月8日

経済学部国際経済学科 一般前期3教科 均等配点 1回目 ＋ 経済学部国際経済学科 一般前期3教科 英語重視 1回目 ＋ 経済学部国際経済学科 一般前期3教科 最高得点重視

同一試験日2出願までは一律35,000円

同一試験日3出願目以降は1出願につき20,000円

試験日 2月9日

経済学部第1部経済学科 一般前期3教科 最高得点重視 2回目 ＋ 経済学部総合政策学科 一般前期3教科 最高得点重視 2回目

同一試験日2出願までは一律35,000円

一般入試　合計 **90,000円**

一般入試併願パターン例

パターン1

同一学部・学科で、試験日の異なる併願

試験日 2月8日：国際観光学部国際観光学科 一般前期3教科均等配点1回目 ＋

試験日 2月9日：国際観光学部国際観光学科 一般前期3教科均等配点2回目 ＋

試験日 2月11日：国際観光学部国際観光学科 一般前期3教科均等配点4回目

パターン2　同一日程割引対象

同一学部・学科で、同一試験日で、入試方式・判定科目数が異なる併願

試験日 2月9日：健康スポーツ科学部健康スポーツ科学科 一般前期4教科均等配点2回目 ＋ 健康スポーツ科学部健康スポーツ科学科 一般前期3教科均等配点（英・国・地公数）2回目 ＋ 健康スポーツ科学部健康スポーツ科学科 一般前期3教科最高得点重視（英・国・地公数）2回目

パターン3　同一日程割引対象

同一学部の異なる学科で、同一試験日の併願

試験日 2月10日：食環境科学部食環境科学科 一般前期3教科均等配点（英・国・地公数）3回目 ＋ 食環境科学部フードデータサイエンス学科 一般前期3教科均等配点（英・国・地公数）3回目 ＋ 食環境科学部健康栄養学科 一般前期3教科均等配点（英・国・地公数）3回目

パターン4　同一日程割引対象

学部・学科（専攻）の枠を超えた、同一試験日の併願

試験日 2月11日：理工学部都市環境デザイン学科 一般前期3教科均等配点3回目 ＋ 総合情報学部総合情報学科システム情報専攻 一般前期3教科均等配点（英・数・理）3回目 ＋ 環境イノベーション学部環境イノベーション学科 一般前期3教科均等配点（英・数・理）3回目

パターン5　同一日程割引対象

修学キャンパスが異なる学部・学科の、同一試験日の併願

試験日 2月8日：社会学部社会心理学科【白山】 一般前期3教科均等配点1回目 ＋ 情報連携学部情報連携学科【赤羽台】 一般前期3教科均等配点（英・国・地公数）1回目 ＋ 総合情報学部総合情報学科 心理・スポーツ情報専攻【川越】 一般前期3教科均等配点（英・国・地公数）1回目

パターン6　同一日程割引対象

第1部・第2部にまたがる、同一試験日の併願

試験日 2月8日：法学部第1部法律学科 一般前期3教科均等配点1回目 ＋ 法学部企業法学科 一般前期3教科均等配点1回目 ＋ 法学部法律学科 🌙 一般前期3教科ベスト2均等配点1回目

🌙 印は第2部・イブニングコース（夜）

※2月1日の多面的評価入試は同一日程内併願ができない方式があります。

※受験科目については、P.18からの「学部・学科別入試一覧」を確認してください。

一般選抜 入試スケジュール

大学入学共通テスト利用入試

出願時期	出願期間（郵送・消印有効）	試験日	合格発表日	入学手続締切日	試験会場
前期	1月 4日(月)～1月15日(金)	1月16日(土) 1月17日(日)	2月16日(火)	2月26日(金)	各大学入学共通テスト試験会場 （東洋大学での個別の学力試験は行いません）
後期①	1月 4日(月)～2月25日(木)		3月15日(月)	3月23日(火)	
後期②	1月 4日(月)～3月 8日(月)		3月19日(金)		

大学入学共通テスト利用入試は複数学科の併願や同一学科を複数の判定型で併願することができます。
後期①・後期②は学部・学科（専攻）により、出願期間等が異なりますので、注意してください。

一般入試

出願時期	出願期間（郵送・消印有効）	試験日	合格発表日	入学手続締切日	試験会場
前期	1月 4日(月)～1月28日(木)	2月 8日(月)	2月20日(土)	2月26日(金)	全国19会場*1
		2月 9日(火)			
		2月10日(水)			
		2月11日(木)			
後期	1月 4日(月)～2月25日(木)	3月 5日(金)	3月15日(月)	3月23日(火)	全国11会場*1

＊1…P.9の試験会場を確認してください。

多面的評価入試

出願時期	出願期間（郵送・消印有効）	試験日	合格発表日	入学手続締切日	試験会場
前期	1月 4日(月)～1月15日(金)	2月 1日(月)	2月 6日(土)	2月26日(金)	本学3キャンパス*1

＊1…P.9の試験会場を確認してください。

学部別　受験教科・科目について

P.18からの学部別の大学入学共通テスト利用入試、一般入試、多面的評価入試における受験教科・科目一覧の見方を解説します。

大学入学共通テスト利用入試

大学入学共通テスト利用入試

科目　教科

学科・専攻	出願時期	入試方式		募集人員	昨年度入試結果 志願者数	受験者数	合格者数	受験倍率	合格最低得点率(%)	受験科目・配点 受験科目数	受験科目内訳 必須科目	選択科目1●	選択科目2▲	選択科目3■	選択科目4◆	選択科目5▼	外国語 英語	リスニング必須	ドイツ語	フランス語	中国語	韓国語	備考		国語	近代以降の文章	古文	漢文	備考	地歴 歴史総合,世界史探究	歴史総合,日本史探究	地理総合,地理探究	公民 地理総合/歴史総合/公共	公共,倫理	公共,政治・経済	数学 数学Ⅰ	数学Ⅰ,A	数学Ⅱ,B,C	備考	理科 物理基礎/化学基礎/生物基礎/地学基礎	物理基礎	化学基礎	生物基礎	地学基礎	物理	化学	生物	地学	備考	情報 情報Ⅰ	合否判定科目数	合否判定科目内訳	満点(素点)	備考
哲	前期	大学入学共通テスト前期5科目	均等配点	3	130	130	45	2.8	76.9	5	1	1	1	1	1	1	●200	◎	●200	●200			※1		必200	◎	◎	◎		▲200	▲200	▲200	▲200	▲200	▲200	■200	■200	■200		◆	◆	◆	◆	◆200	◆200	◆200	◆200	※5	▼200	5	受験科目と同じ。	1000	※6 En
		大学入学共通テスト前期4科目	均等配点	5	87	87	40	2.1	77.3	4	1	1	2				●200	◎	●200	●200			※1		必200	◎	◎	◎		▲200	▲200	▲200	▲200	▲200	▲200	▲200	▲200	▲200		▲	▲	▲	▲	▲200	▲200	▲200	▲200	※5	▲200	4	受験科目と同じ。	800	※7 En
			外国語重視		12	12	5	2.4	79.3	4	1	1	2				●400	◎	●400	●400			※2		必200	◎	◎	◎		▲200	▲200	▲200	▲200	▲200	▲200	▲200	▲200	▲200		▲	▲	▲	▲	▲200	▲200	▲200	▲200	※5	▲200	4	受験科目と同じ。	1000	※7 En
			最高得点重視		33	33	9	3.6	81.1	4	1	1	2				●200	◎	●200	●200			※1		必200	◎	◎	◎		▲200	▲200	▲200	▲200	▲200	▲200	▲200	▲200	▲200		▲	▲	▲	▲	▲200	▲200	▲200	▲200	※5	▲200	4	最高得点科目の得点を2倍にする。	1000	※7 En

■ 出願時期

出願期間は、前期・後期①・後期②の３つの期間があります。期間により出願締切日が異なります。

■ 入試方式

「５科目型」「４科目型」「３科目・３科目ベスト２型」等の判定型によって色分けされています。

■ 募集人員

入試方式ごとに割り当てられた定員。複数方式でまとまっている場合は、同一日程・科目数の他方式と合わせた募集人員となります。

■ 受験科目数・受験科目内訳

受験に必要な科目数を表します。
受験科目内訳内の「必須科目」は受験が必須となる科目で、各科目欄で「必」と表示しています。「選択科目1～5」はそれぞれの科目から各学科が指定する科目数を受験します。各科目欄では「●」「▲」「■」「◆」「▼」で表示しています。

■ 昨年度入試結果 合格最低得点率（%）

大学入学共通テスト利用入試では、合格最低得点率を記載しています。

$$\text{得点率（\%）} = \frac{\text{合否判定科目の合計得点}}{\text{合否判定科目の満点}} \times 100$$

＊ 大学入学共通テストの配点は、素点を表中の得点に換算します。
（例．100点満点の歴史総合,日本史探究を２倍→200点と換算　など）
＊ 昨年度の数値は、昨年度入試における募集人員に対するものです。
受験倍率は受験者数÷合格者数で小数点第二位を切り捨てています。
＊ 参考として結果を記載しています（昨年度と判定方法が同じ入試方式等）。
ただし、新規の方式については昨年度結果がないため「-」と表記しています。

■ 受験科目・配点

各科目欄には、上段に受験科目の「必須科目」と「選択科目」、下段に点数を記載しています。
＊表中の◎は英語・国語において判定に使用する範囲を表します。

■ 合否判定科目内訳

合否を判定する際の受験科目の取り扱いを表示しています。

■ 満点（素点）

受験科目の点数を合計した満点を表示しています。

■ 備考

試験内容についての補足事項を記載しています。

En … 英語外部試験（英検®・TEAP等）のスコアを英語の得点として利用することができます。詳しくはP.10を参照ください。

「地理歴史・公民」・「数学」および「理科」における２科目受験時の科目採用について（原則）

東洋大学の大学入学共通テスト利用入試では、「地理歴史・公民」・「数学」および「理科」における２科目受験時の科目採用について、以下のように取り扱います。

- **「地理歴史・公民」を２科目受験をした場合は、第１解答科目を採用します。**
  ※「地理総合／歴史総合／公共」は、必ず２つの出題範囲を解答すること。（２出題範囲の合計点を１科目分として扱う）
- **「数学」を２科目受験をした場合は、高得点の１科目を判定に採用します。**
- **「理科」を２科目受験をした場合は、第１解答科目を採用します。**
  ※「理科」について、基礎を付した科目は必ず２つの出題範囲を解答すること。（２出題範囲の合計点を１科目分として扱う）

ただし、５科目型、４科目型の判定については第２解答科目または、２科目を採用する場合があり、**その際は要件を備考欄に記載します。**

「地理歴史・公民」における２科目受験する場合の科目選択方法について

		地理総合,地理探究	歴史総合,日本史探究	歴史総合,世界史探究	地理総合/歴史総合/公共 地理総合/歴史総合	地理総合/公共	歴史総合/公共	公共,倫理	公共,政治・経済
地理総合,地理探究			○	○	×	×	○	○	○
歴史総合,日本史探究		○		○	×	○	×	○	○
歴史総合,世界史探究		○	○		×	○	×	○	○
地理総合/歴史総合/公共	地理総合/歴史総合	×	×	×				○	○
	地理総合/公共	×	○	○				×	×
	歴史総合/公共	○	×	×				×	×
公共,倫理		○	○	○	○	×	×		×
公共,政治・経済		○	○	○	○	×	×	×	

※上記６出題科目のうちから２出題科目を選択する場合は、「○」の組合せから選択でき、「×」の組合せは選択できない。

学部別　受験教科・科目について

P.18からの学部別の大学入学共通テスト利用入試、一般入試、多面的評価入試における受験教科・科目一覧の見方を解説します。

一般入試・多面的評価入試

一般入試（大学独自入試）

科目　教科

出願時期	試験日	学科・専攻	入試方式			募集人員	昨年度入試結果 志願者数	受験者数	合格者数	受験倍率	合格最低得点	受験科目・配点 受験科目数	受験科目内訳 必須科目	選択科目1●	選択科目2▲	外国語 英語※1	国語 現代の国語・言語文化※2	地理歴史 歴史総合、世界史探究	歴史総合、日本史探究	地理総合、地理探究	公民 政治・経済	数学 数学Ⅰ、Ⅱ、A	数学Ⅰ、Ⅱ、A、B、C	数学Ⅰ、Ⅱ、Ⅲ、A、B、C	備考			理科 物理基礎、物理	化学基礎、化学	生物基礎、生物	その他 小論文	論文	合否判定方法 合否判定科目数	満点（素点）	得点換算方法	備考
前期	2/11	日本文学文化	一般前期 4教科	均等配点		5	13	12	6	2.0	217.7	4	3	1		必 100	必 100	● 100	● 100	● 100	● 100	必 100			※3								4	400	偏差値	En
		一般前期 3教科	均等配点	4回目	19	221	207	28	7.3	177.3	3または4	2	1または2		必 100	必 100	● 100	● 100	● 100	● 100	● 100			※3								3	300	偏差値	♠ En
			国語重視	2回目		139	134	13	10.3	236.6	3または4	2	1または2		必 100	必 200	● 100	● 100	● 100	● 100	● 100			※3								3	400	偏差値	「国語」は偏差値換算点×2。 ♠ En
			最高得点重視	4回目		108	103	16	6.4	242.1	3または4	2	1または2		必 100	必 100	● 100	● 100	● 100	● 100	● 100			※3								3	400	偏差値	受験科目のうち、偏差値換算点の最も高い科目を2倍にする。 ♠ En

■ 入試方式

「4教科型」「3教科・3教科ベスト2型」「多面的評価入試」等の判定型によって色分けされています。
また、「1回目」「2回目」は複数回実施する試験方式の回数を示しています。

■ 募集人員

入試方式ごとに割り当てられた定員。複数方式でまとまっている場合は、同一日程・科目数の他方式と合わせた募集人員となります。

■ 昨年度入試結果 合格最低得点

合格最低得点は得点換算方法と同様の表示をしています。

＊ 昨年度の数値は昨年度入試における募集人員に対するものです。
受験倍率は受験者数÷合格者数で小数点第二位を切り捨てています。

＊ 参考として結果を記載しています（昨年度と判定方法が同じ入試方式等）。
ただし、新規の方式については昨年度結果がないため「-」と表記しています。

■ 受験科目・配点

各科目欄には、上段に受験科目の「必須科目」と「選択科目」、下段に点数を記載しています。

■ 受験科目数・受験科目内訳

受験に必要な科目数を表します。
受験科目内訳内の「必須科目」は受験が必須となる科目で、各科目欄で「必」と表示しています。
「選択科目1～2」はそれぞれの科目から各学科が指定する科目数を受験します。各科目欄では「●」「▲」で表示しています。

■ 満点（素点）

受験科目の点数を合計した満点を示しています。

■ 得点換算方法

得点を「偏差値」換算か「素点」のどちらで判定するかを示します。

■ 備考

試験内容についての補足事項を記載しています。

♠ … この入試方式は、受験科目数を選択することができます。詳細は「入学試験要項」を確認してください。4科目受験を選択した場合、「選択科目1」から数学（Ⅰ,Ⅱ,A）とその他1科目を受験。そのうち高得点の1科目を判定に採用します。

En … 英語外部試験（英検®・TEAP等）のスコアを英語の得点として利用することができます。詳しくはP.11を参照ください。

一般入試の併願について（前期・後期日程）

一般入試は、試験日が異なるすべての入試と併願することができます。
また、同じ試験日であっても、学部の枠を越えて、複数の学部・学科（専攻）・入試方式を併願することが可能です。
※受験する科目により学部・学科（専攻）間での併願の可否が異なります。

大学入学共通テスト利用入試

学科・専攻		出願時期	入試方式		募集人員	昨年度入試結果 志願者数	受験者数	合格者数	受験倍率	合格最低得点率(%)	受験科目・配点 受験科目数	受験科目内訳 必須科目	選択科目1●	選択科目2▲	選択科目3■	選択科目4◆	選択科目5▼	外国語 英語	リスニング必須	ドイツ語	フランス語	中国語	韓国語	備考	国語 国語	近代以降の文章	古文	漢文	備考	地理歴史 歴史総合,世界史探究	歴史総合,日本史探究	地理総合,地理探究	公民	公共,倫理	公共,政治・経済	数学 数学Ⅰ	数学(Ⅰ,A)	数学(Ⅱ,B,C)	備考	理科 物理基礎/化学基礎/生物基礎/地学基礎	物理基礎	化学基礎	生物基礎	地学基礎	物理	化学	生物	地学	備考	情報 情報Ⅰ	合否判定科目数	合否判定科目内訳	満点(素点)	備考
哲		前期	大学入学共通テスト前期5科目	均等配点	3	130	130	45	2.8	76.9	5	1	1	1	1	1	1	●200	◎	●200	●200			※1	必200	◎	◎	◎		▲200	▲200	▲200	▲200	▲200	▲200	■200	■200	■200		◆200	◆200	◆200	◆200	◆200	◆200	◆200	◆200	▼200	※5	▼200	5	受験科目と同じ。	1000	※6 Er
東洋思想文化					3	46	46	24	1.9	69.7	5	1	1	1	1	1	1	●200	◎	●200	●200			※1	必200	◎	◎	◎		▲200	▲200	▲200	▲200	▲200	▲200	■200	■200	■200		◆200	◆200	◆200	◆200	◆200	◆200	◆200	◆200	▼200	※5	▼200	5	受験科目と同じ。	1000	※6 Er
日本文学文化					4	111	111	56	1.9	72.9	5	1	1	1	1	1	1	●200	◎	●200	●200			※1	必200	◎	◎	◎		▲200	▲200	▲200	▲200	▲200	▲200	■200	■200	■200		◆200	◆200	◆200	◆200	◆200	◆200	◆200	◆200	▼200	※5	▼200	5	受験科目と同じ。	1000	※6 Er
英米文					3	116	116	60	1.9	69.6	5	1	1	1	1	1	1	●200	◎	●200	●200			※1	必200	◎	◎	◎		▲200	▲200	▲200	▲200	▲200	▲200	■200	■200	■200		◆200	◆200	◆200	◆200	◆200	◆200	◆200	◆200	▼200	※5	▼200	5	受験科目と同じ。	1000	※6 Er
史					3	146	146	79	1.8	73.2	5	1	1	1	1	1	1	●200	◎	●200	●200			※1	必200	◎	◎	◎		▲200	▲200	▲200	▲200	▲200	▲200	■200	■200	■200		◆200	◆200	◆200	◆200	◆200	◆200	◆200	◆200	▼200	※5	▼200	5	受験科目と同じ。	1000	※6 Er
教育	人間発達				4	104	104	47	2.2	72.6	5	1	1	1	1	1	1	●200	◎	●200	●200			※1	必200	◎	◎	◎		▲200	▲200	▲200	▲200	▲200	▲200	■200	■200	■200		◆200	◆200	◆200	◆200	◆200	◆200	◆200	◆200	▼200	※5	▼200	5	受験科目と同じ。	1000	※6 Er
	初等教育				3	138	138	37	3.7	73.8	5	1	1	1	1	1	1	●200	◎	●200	●200			※1	必200	◎	◎	◎		▲200	▲200	▲200	▲200	▲200	▲200	■200	■200	■200		◆200	◆200	◆200	◆200	◆200	◆200	◆200	◆200	▼200	※5	▼200	5	受験科目と同じ。	1000	※6 Er
国際文化コミュニケーション					3	39	39	24	1.6	70.9	5	1	1	1	1	1	1	●200	◎	●200	●200			※1	必200	◎	◎	◎		▲200	▲200	▲200	▲200	▲200	▲200	■200	■200	■200		◆200	◆200	◆200	◆200	◆200	◆200	◆200	◆200	▼200	※5	▼200	5	受験科目と同じ。	1000	※6 Er
哲			大学入学共通テスト前期4科目	均等配点	5	87	87	40	2.1	77.3	4	1	1	2				●200	◎	●200	●200			※1	必200	◎	◎	◎		▲200	▲200	▲200	▲200	▲200	▲200	▲200	▲200	▲200		▲200	▲200	▲200	▲200	▲200	▲200	▲200	▲200	▲200	※5	▲200	4	受験科目と同じ。	800	※7 Er
				外国語重視		12	12	5	2.4	79.3	4	1	1	2				●400	◎	●400	●400			※2	必200	◎	◎	◎		▲200	▲200	▲200	▲200	▲200	▲200	▲200	▲200	▲200		▲200	▲200	▲200	▲200	▲200	▲200	▲200	▲200	▲200	※5	▲200	4	受験科目と同じ。	1000	※7 Er
				最高得点重視		33	33	9	3.6	81.1	4	1	1	2				●200	◎	●200	●200			※1	必200	◎	◎	◎		▲200	▲200	▲200	▲200	▲200	▲200	▲200	▲200	▲200		▲200	▲200	▲200	▲200	▲200	▲200	▲200	▲200	▲200	※5	▲200	4	最高得点科目の得点を2倍にする。	1000	※7 Er
東洋思想文化				均等配点	5	10	10	5	2.0	69.0	4	1	1	1	1			●200	◎	●200	●200	●200	●200	※1	必200	◎	◎	◎		▲200	▲200	▲200	▲200	▲200	▲200	■200	■200	■200		▲200	▲200	▲200	▲200	▲200	▲200	▲200	▲200	▲200	※5	▲200	4	受験科目と同じ。	800	Er
				最高得点重視		10	10	4	2.5	72.1	4	1	1	1	1			●200	◎	●200	●200	●200	●200	※1	必200	◎	◎	◎		▲200	▲200	▲200	▲200	▲200	▲200	■200	■200	■200		▲200	▲200	▲200	▲200	▲200	▲200	▲200	▲200	▲200	※5	▲200	4	最高得点科目の得点を2倍にする。	1000	Er
日本文学文化				均等配点	5	72	72	38	1.8	75.8	4	1	1	2				●200	◎	●200	●200	●200	●200	※1	必200	◎	◎	◎		▲200	▲200	▲200	▲200	▲200	▲200	▲200	▲200	▲200		▲200	▲200	▲200	▲200	▲200	▲200	▲200	▲200	▲200	※5	▲200	4	受験科目と同じ。	800	※7 Er
				最高得点重視		32	32	16	2.0	77.6	4	1	1	2				●200	◎	●200	●200	●200	●200	※1	必200	◎	◎	◎		▲200	▲200	▲200	▲200	▲200	▲200	▲200	▲200	▲200		▲200	▲200	▲200	▲200	▲200	▲200	▲200	▲200	▲200	※5	▲200	4	最高得点科目の得点を2倍にする。	1000	※7 Er
英米文				均等配点	5	48	47	29	1.6	71.9	4	1	1	2				●200	◎	●200	●200			※1	必200	◎	◎	◎		▲200	▲200	▲200	▲200	▲200	▲200	▲200	▲200	▲200		▲200	▲200	▲200	▲200	▲200	▲200	▲200	▲200	▲200	※5	▲200	4	受験科目と同じ。	800	※7 Er
				最高得点重視		43	43	31	1.3	71.4	4	1	1	2				●200	◎	●200	●200			※1	必200	◎	◎	◎		▲200	▲200	▲200	▲200	▲200	▲200	▲200	▲200	▲200		▲200	▲200	▲200	▲200	▲200	▲200	▲200	▲200	▲200	※5	▲200	4	最高得点科目の得点を2倍にする。	1000	※7 Er
史				均等配点	9	77	75	40	1.8	76.8	4	1	1	1	1			●200	◎	●200	●200	●200		※1	必200	◎	◎	◎		▲200	▲200			■200	■200	■200	■200	■200		■200	■200	■200	■200	■200	■200	■200	■200	■200	※5	■200	4	受験科目と同じ。	800	※8 Er
				歴史重視		86	83	37	2.2	78.5	4	1	1	1	1			●100	◎	●100	●100	●100		※3	必100	◎	◎	◎		▲300	▲300			■100	■100	■100	■100	■100		■100	■100	■100	■100	■100	■100	■100	■100	■100	※5	■100	4	受験科目と同じ。	600	※8 Er
				最高得点重視		66	65	38	1.7	76.9	4	1	1	1	1			●200	◎	●200	●200	●200		※1	必200	◎	◎	◎		▲200	▲200			■200	■200	■200	■200	■200		■200	■200	■200	■200	■200	■200	■200	■200	■200	※5	■200	4	最高得点科目の得点を2倍にする。	1000	※8 Er
教育	人間発達			均等配点	4	60	60	34	1.7	72.9	4	1	1	2				●200	◎	●200	●200	●200	●200	※1	必200	◎	◎	◎		▲200	▲200	▲200	▲200	▲200	▲200	▲200	▲200	▲200		▲200	▲200	▲200	▲200	▲200	▲200	▲200	▲200	▲200	※5	▲200	4	受験科目と同じ。	800	Er
				最高得点重視		43	43	30	1.4	70.9	4	1	1	2				●200	◎	●200	●200	●200	●200	※1	必200	◎	◎	◎		▲200	▲200	▲200	▲200	▲200	▲200	▲200	▲200	▲200		▲200	▲200	▲200	▲200	▲200	▲200	▲200	▲200	▲200	※5	▲200	4	最高得点科目の得点を2倍にする。	1000	Er
	初等教育			均等配点	3	91	90	28	3.2	75.1	4	1	1	2				●200	◎	●200	●200	●200	●200	※1	必200	◎	◎	◎		▲200	▲200	▲200	▲200	▲200	▲200	▲200	▲200	▲200		▲200	▲200	▲200	▲200	▲200	▲200	▲200	▲200	▲200	※5	▲200	4	受験科目と同じ。	800	Er
				最高得点重視		29	29	10	2.9	77.8	4	1	1	2				●200	◎	●200	●200	●200	●200	※1	必200	◎	◎	◎		▲200	▲200	▲200	▲200	▲200	▲200	▲200	▲200	▲200		▲200	▲200	▲200	▲200	▲200	▲200	▲200	▲200	▲200	※5	▲200	4	最高得点科目の得点を2倍にする。	1000	Er
国際文化コミュニケーション				均等配点	5	35	35	22	1.5	70.0	4	1	1	2				●200	◎	●200	●200			※1	必200	◎	◎	◎		▲200	▲200	▲200	▲200	▲200	▲200	▲200	▲200	▲200		▲200	▲200	▲200	▲200	▲200	▲200	▲200	▲200	▲200	※5	▲200	4	受験科目と同じ。	800	※7 Er
				外国語重視		16	16	13	1.2	76.0	4	1	1	2				●400	◎	●400	●400			※2	必200	◎	◎	◎		▲200	▲200	▲200	▲200	▲200	▲200	▲200	▲200	▲200		▲200	▲200	▲200	▲200	▲200	▲200	▲200	▲200	▲200	※5	▲200	4	受験科目と同じ。	1000	※7 Er
				最高得点重視		11	11	6	1.8	72.9	4	1	1	2				●200	◎	●200	●200			※1	必200	◎	◎	◎		▲200	▲200	▲200	▲200	▲200	▲200	▲200	▲200	▲200		▲200	▲200	▲200	▲200	▲200	▲200	▲200	▲200	▲200	※5	▲200	4	最高得点科目の得点を2倍にする。	1000	※7 Er
哲			大学入学共通テスト前期3科目	均等配点	8	220	219	33	6.6	82.3	3	1	1	1				●200	◎	●200	●200			※1	必200	◎	◎	◎		▲200	▲200	▲200	▲200	▲200	▲200	▲200	▲200	▲200		▲200	▲200	▲200	▲200	▲200	▲200	▲200	▲200	▲200	※5	▲200	3	受験科目と同じ。	600	Er
				外国語重視		72	71	26	2.7	86.3	3	1	1	1				●400	◎	●400	●400			※2	必200	◎	◎	◎		▲200	▲200	▲200	▲200	▲200	▲200	▲200	▲200	▲200		▲200	▲200	▲200	▲200	▲200	▲200	▲200	▲200	▲200	※5	▲200	3	受験科目と同じ。	800	Er
				最高得点重視		149	148	22	6.7	83.5	3	1	1	1				●200	◎	●200	●200			※1	必200	◎	◎	◎		▲200	▲200	▲200	▲200	▲200	▲200	▲200	▲200	▲200		▲200	▲200	▲200	▲200	▲200	▲200	▲200	▲200	▲200	※5	▲200	3	最高得点科目の得点を2倍にする。	800	Er
東洋思想文化				均等配点	10	172	170	46	3.6	78.0	3	1	1	1				●200	◎	●200	●200	●200	●200	※1	必200	◎	◎	◎		▲200	▲200	▲200	▲200	▲200	▲200	▲200	▲200	▲200		▲200	▲200	▲200	▲200	▲200	▲200	▲200	▲200	▲200	※5	▲200	3	受験科目と同じ。	600	Er
				英語重視		64	62	32	1.9	80.6	3	2	1					必400	◎					※2	必200	◎	◎	◎		●200	●200	●200	●200	●200	●200	●200	●200	●200		●200	●200	●200	●200	●200	●200	●200	●200	●200	※5	●200	3	受験科目と同じ。	800	Er
				漢文重視		5	5	1	5.0	78.0	3	1	1	1				●200	◎	●200	●200	●200	●200	※1	必200	◎			◎	※4	▲200	▲200	▲200	▲200	▲200	▲200	▲200	▲200		▲200	▲200	▲200	▲200	▲200	▲200	▲200	▲200	▲200	※5	▲200	3	受験科目と同じ。	600	Er
				最高得点重視		70	70	18	3.8	80.3	3	1	1	1				●200	◎	●200	●200	●200	●200	※1	必200	◎	◎	◎		▲200	▲200	▲200	▲200	▲200	▲200	▲200	▲200	▲200		▲200	▲200	▲200	▲200	▲200	▲200	▲200	▲200	▲200	※5	▲200	3	最高得点科目の得点を2倍にする。	800	Er
日本文学文化				均等配点	14	347	347	89	3.8	80.8	3	1	1	1				●200	◎	●200	●200	●200	●200	※1	必200	◎	◎	◎		▲200	▲200	▲200	▲200	▲200	▲200	▲200	▲200	▲200		▲200	▲200	▲200	▲200	▲200	▲200	▲200	▲200	▲200	※5	▲200	3	受験科目と同じ。	600	Er
				国語重視		212	212	48	4.4	78.9	3	1	1	1				●200	◎	●200	●200	●200	●200	※1	必400	◎	◎	◎		▲200	▲200	▲200	▲200	▲200	▲200	▲200	▲200	▲200		▲200	▲200	▲200	▲200	▲200	▲200	▲200	▲200	▲200	※5	▲200	3	受験科目と同じ。	800	Er
				最高得点重視		219	219	75	2.9	83.1	3	1	1	1				●200	◎	●200	●200	●200	●200	※1	必200	◎	◎	◎		▲200	▲200	▲200	▲200	▲200	▲200	▲200	▲200	▲200		▲200	▲200	▲200	▲200	▲200	▲200	▲200	▲200	▲200	※5	▲200	3	最高得点科目の得点を2倍にする。	800	Er
英米文				均等配点	10	467	466	140	3.3	76.8	3	2	1					必200	◎					※1	必200	◎	◎	◎		●200	●200	●200	●200	●200	●200	●200	●200	●200										●200	3	受験科目と同じ。	600	Er
				英語重視		253	251	104	2.4	82.5	3	2	1					必400	◎					※2	必200	◎	◎	◎		●200	●200	●200	●200	●200	●200	●200	●200	●200										●200	3	受験科目と同じ。	800	Er
				最高得点重視		119	118	29	4.0	82.0	3	2	1					必200	◎					※1	必200	◎	◎	◎		●200	●200	●200	●200	●200	●200	●200	●200	●200										●200	3	最高得点科目の得点を2倍にする。	800	Er
史				均等配点	14	408	406	84	4.8	83.7	3	1	1	1				●200	◎	●200	●200	●200	●200	※1	必200	◎	◎	◎		▲200	▲200																		3	受験科目と同じ。	600	Er
				歴史重視		291	290	54	5.3	83.8	3	1	1	1				●200	◎	●200	●200	●200	●200	※1	必200	◎	◎	◎		▲400	▲400																		3	受験科目と同じ。	800	Er
				最高得点重視		205	202	39	5.1	85.9	3	1	1	1				●200	◎	●200	●200	●200	●200	※1	必200	◎	◎	◎		▲200	▲200																		3	最高得点科目の得点を2倍にする。	800	Er
教育	人間発達			均等配点	10	212	212	62	3.4	75.8	3	1	1	1				●200	◎	●200	●200	●200	●200	※1	必200	◎	◎	◎		▲200	▲200	▲200	▲200	▲200	▲200	▲200	▲200	▲200		▲200	▲200	▲200	▲200	▲200	▲200	▲200	▲200	▲200	※5	▲200	3	受験科目と同じ。	600	Er
				最高得点重視		152	152	68	2.2	78.5	3	1	1	1				●200	◎	●200	●200	●200	●200	※1	必200	◎	◎	◎		▲200	▲200	▲200	▲200	▲200	▲200	▲200	▲200	▲200		▲200	▲200	▲200	▲200	▲200	▲200	▲200	▲200	▲200	※5	▲200	3	最高得点科目の得点を2倍にする。	800	Er
	初等教育			均等配点	6	123	123	35	3.5	76.7	3	1	1	1				●200	◎	●200	●200	●200	●200	※1	必200	◎	◎	◎		▲200	▲200	▲200	▲200	▲200	▲200	▲200	▲200	▲200		▲200	▲200	▲200	▲200	▲200	▲200	▲200	▲200	▲200	※5	▲200	3	受験科目と同じ。	600	Er
				最高得点重視		84	84	26	3.2	79.4	3	1	1	1				●200	◎	●200	●200	●200	●200	※1	必200	◎	◎	◎		▲200	▲200	▲200	▲200	▲200	▲200	▲200	▲200	▲200		▲200	▲200	▲200	▲200	▲200	▲200	▲200	▲200	▲200	※5	▲200	3	最高得点科目の得点を2倍にする。	800	Er

「地理歴史・公民」・「数学」および「理科」における２科目受験時の科目採用について（原則）

東洋大学の大学入学共通テスト利用入試では、「地理歴史・公民」・「数学」および「理科」における２科目受験時の科目採用について、以下のように取り扱います。

- **「地理歴史・公民」を２科目受験をした場合は、第１解答科目を採用します。**
  ※「地理総合／歴史総合／公共」は、必ず２つの出題範囲を解答すること。（２出題範囲の合計点を１科目分として扱う）
- **「数学」を２科目受験をした場合は、高得点の１科目を判定に採用します。**
- **「理科」を２科目受験をした場合は、第１解答科目を採用します。**
  ※「理科」について、基礎を付した科目は必ず２つの出題範囲を解答すること。（２出題範囲の合計点を１科目分として扱う）

ただし、５科目型、４科目型の判定については第２解答科目または、２科目を採用する場合があり、**その際は要件を備考欄に記載します。**

大学入学共通テスト利用入試備考

※1　「外国語」のうち、英語は「リーディング」+「リスニング」を得点とする。
※2　「外国語」のうち、英語は（「リーディング」+「リスニング」）×２を得点とする。
※3　「外国語」のうち、英語は（「リーディング」+「リスニング」）×0.5を得点とする。
※4　「国語」は近代以降の文章+（漢文×2）を得点とする。
※5　「理科」について、基礎を付した科目は必ず２つの出題範囲を解答すること。（２出題範囲の合計点を１科目分として扱う）
※6　選択科目２〜５のうち、４科目以上受験した場合は、高得点の３科目を判定に採用。
※7　「地理歴史・公民」を２科目受験した場合、選択科目内で「地理歴史・公民」の第１解答科目が上位１科目になる場合のみ、「地理歴史・公民」の第２解答科目を含めた高得点順に採用。
※8　「歴史総合,世界史探究」・「歴史総合,日本史探究」のいずれかが第１解答科目であることを必須とし、「公民」が選択科目内で高得点１科目となった場合、第２解答科目も判定に採用。

大学入学共通テストで英語「リスニング」の免除申請を行い許可された受験生については、「リーディング」×２を得点として判定します。

Er 英語外部試験（英検®・TEAP等）のスコアを英語の得点として利用することができます。詳しくはP.10を参照ください。

※出願状況および試験結果等により合格者が募集人員を下回る場合があります。

大学入学共通テスト利用入試

学科・専攻	出願時期	入試方式		募集人員	昨年度入試結果 志願者数	受験者数	合格者数	受験倍率	合格最低得点率(%)	受験科目・配点 受験科目数	受験科目内訳 必須科目	選択科目1●	選択科目2▲	選択科目3■	選択科目4◆	選択科目5▼	外国語 英語	リスニング必須	ドイツ語	フランス語	中国語	韓国語	備考	国語 国語	近代以降の文章	古文	漢文	備考	地理歴史 歴史総合,世界史探究	歴史総合,日本史探究	地理総合,地理探究	公民	倫理,政治・経済	公共,倫理	公共,政治・経済	数学 数学Ⅰ	数学(Ⅰ,A)	数学(Ⅱ,B,C)	備考	理科 物理基礎/化学基礎/生物基礎/地学基礎	物理基礎	化学基礎	生物基礎	地学基礎	物理	化学	生物	地学	備考	情報 情報Ⅰ	合否判定方法 合否判定科目数	合否判定科目内訳	満点(素点)	備考
国際文化コミュニケーション	前期	大学入学共通テスト前期３科目	均等配点	10	175	174	45	3.8	77.2	3	1	1	1				●200	◎	●200	●200			※1	必200	◎	◎	◎		▲200	▲200	▲200	▲200	▲200	▲200	▲200	▲200	▲200		▲	▲	▲	▲	▲200	▲200	▲200	▲200	※5	▲200	3	受験科目と同じ。	600	Er
			外国語重視		194	193	90	2.1	82.1	3	1	1	1				●400	◎	●400	●400			※2	必200	◎	◎	◎		▲200	▲200	▲200	▲200	▲200	▲200	▲200	▲200	▲200		▲	▲	▲	▲	▲200	▲200	▲200	▲200	※5	▲200	3	受験科目と同じ。	800	Er
			最高得点重視		81	79	27	2.9	77.5	3	1	1	1				●200	◎	●200	●200			※1	必200	◎	◎	◎		▲200	▲200	▲200	▲200	▲200	▲200	▲200	▲200	▲200		▲	▲	▲	▲	▲200	▲200	▲200	▲200	※5	▲200	3	最高得点科目の得点を2倍にする。	800	Er
東洋思想文化 🌙			均等配点	3	8	8	5	1.6	61.8	3	1	1	1				●200	◎	●200	●200	●200	●200	※1	必200	◎	◎	◎		▲200	▲200	▲200	▲200	▲200	▲200	▲200	▲200	▲200		▲	▲	▲	▲	▲200	▲200	▲200	▲200	※5	▲200	3	受験科目と同じ。	600	Er
			最高得点重視		6	6	4	1.5	52.5	3	1	1	1				●200	◎	●200	●200	●200	●200	※1	必200	◎	◎	◎		▲200	▲200	▲200	▲200	▲200	▲200	▲200	▲200	▲200		▲	▲	▲	▲	▲200	▲200	▲200	▲200	※5	▲200	3	最高得点科目の得点を2倍にする。	800	Er
			ベスト２均等配点		16	16	10	1.6	61.3	3	1	1	1				●200	◎	●200	●200	●200	●200	※1	必200	◎	◎	◎		▲200	▲200	▲200	▲200	▲200	▲200	▲200	▲200	▲200		▲	▲	▲	▲	▲200	▲200	▲200	▲200	※5	▲200	2	高得点の2科目で判定する。	400	Er
日本文学文化 🌙			均等配点	5	22	22	8	2.7	59.0	3	1	1	1				●200	◎	●200	●200	●200	●200	※1	必200	◎	◎	◎		▲200	▲200	▲200	▲200	▲200	▲200	▲200	▲200	▲200		▲	▲	▲	▲	▲200	▲200	▲200	▲200	※5	▲200	3	受験科目と同じ。	600	Er
			最高得点重視		11	10	4	2.5	68.6	3	1	1	1				●200	◎	●200	●200	●200	●200	※1	必200	◎	◎	◎		▲200	▲200	▲200	▲200	▲200	▲200	▲200	▲200	▲200		▲	▲	▲	▲	▲200	▲200	▲200	▲200	※5	▲200	3	最高得点科目の得点を2倍にする。	800	Er
			ベスト２均等配点		38	38	16	2.3	61.5	3	1	2					●200	◎	●200	●200	●200	●200	※1	必200	◎	◎	◎		●200	●200	●200	●200	●200	●200	●200	●200	●200		●	●	●	●	●200	●200	●200	●200	※5	●200	2	「国語」とそれ以外の高得点1科目で判定する。	400	Er
教育 🌙			均等配点	4	33	33	17	1.9	58.8	3	1	1	1				●200	◎	●200	●200	●200	●200	※1	必200	◎	◎	◎		▲200	▲200	▲200	▲200	▲200	▲200	▲200	▲200	▲200		▲	▲	▲	▲	▲200	▲200	▲200	▲200	※5	▲200	3	受験科目と同じ。	600	Er
			最高得点重視		10	10	7	1.4	68.4	3	1	1	1				●200	◎	●200	●200	●200	●200	※1	必200	◎	◎	◎		▲200	▲200	▲200	▲200	▲200	▲200	▲200	▲200	▲200		▲	▲	▲	▲	▲200	▲200	▲200	▲200	※5	▲200	3	最高得点科目の得点を2倍にする。	800	Er
			ベスト２均等配点		22	22	12	1.8	60.0	3	1	1	1				●200	◎	●200	●200	●200	●200	※1	必200	◎	◎	◎		▲200	▲200	▲200	▲200	▲200	▲200	▲200	▲200	▲200		▲	▲	▲	▲	▲200	▲200	▲200	▲200	※5	▲200	2	高得点の2科目で判定する。	400	Er
哲	後期①	大学入学共通テスト後期３科目	均等配点	3	18	18	2	9.0	82.2	3	1	1	1				●200	◎	●200	●200	●200	●200	※1	必200	◎	◎	◎		▲200	▲200	▲200	▲200	▲200	▲200	▲200	▲200	▲200		▲	▲	▲	▲	▲200	▲200	▲200	▲200	※5	▲200	3	受験科目と同じ。	600	
			最高得点重視		17	17	1	17.0	85.5	3	1	1	1				●200	◎	●200	●200	●200	●200	※1	必200	◎	◎	◎		▲200	▲200	▲200	▲200	▲200	▲200	▲200	▲200	▲200		▲	▲	▲	▲	▲200	▲200	▲200	▲200	※5	▲200	3	最高得点科目の得点を2倍にする。	800	
東洋思想文化			均等配点	3	4	4	1	4.0	69.3	3	1	1	1				●200	◎	●200	●200	●200	●200	※1	必200	◎	◎	◎		▲200	▲200	▲200	▲200	▲200	▲200	▲200	▲200	▲200		▲	▲	▲	▲	▲200	▲200	▲200	▲200	※5	▲200	3	受験科目と同じ。	600	
			最高得点重視		6	6	1	6.0	76.6	3	1	1	1				●200	◎	●200	●200	●200	●200	※1	必200	◎	◎	◎		▲200	▲200	▲200	▲200	▲200	▲200	▲200	▲200	▲200		▲	▲	▲	▲	▲200	▲200	▲200	▲200	※5	▲200	3	最高得点科目の得点を2倍にする。	800	
			ベスト２均等配点		13	13	1	13.0	88.8	3	1	1	1				●200	◎	●200	●200	●200	●200	※1	必200	◎	◎	◎		▲200	▲200	▲200	▲200	▲200	▲200	▲200	▲200	▲200		▲	▲	▲	▲	▲200	▲200	▲200	▲200	※5	▲200	2	高得点の2科目で判定する。	400	
日本文学文化			均等配点	5	13	13	2	6.5	74.8	3	1	1	1				●200	◎	●200	●200	●200	●200	※1	必200	◎	◎	◎		▲200	▲200	▲200	▲200	▲200	▲200	▲200	▲200	▲200		▲	▲	▲	▲	▲200	▲200	▲200	▲200	※5	▲200	3	受験科目と同じ。	600	
			国語重視		14	14	1	14.0	81.8	3	1	1	1				●200	◎	●200	●200	●200	●200	※1	必400	◎	◎	◎		▲200	▲200	▲200	▲200	▲200	▲200	▲200	▲200	▲200		▲	▲	▲	▲	▲200	▲200	▲200	▲200	※5	▲200	3	受験科目と同じ。	800	
			最高得点重視		19	19	2	9.5	81.4	3	1	1	1				●200	◎	●200	●200	●200	●200	※1	必200	◎	◎	◎		▲200	▲200	▲200	▲200	▲200	▲200	▲200	▲200	▲200		▲	▲	▲	▲	▲200	▲200	▲200	▲200	※5	▲200	3	最高得点科目の得点を2倍にする。	800	
英米文			均等配点	5	9	9	3	3.0	74.5	3	1	1	1				●200	◎	●200	●200	●200	●200	※1	必200	◎	◎	◎		▲200	▲200	▲200	▲200	▲200	▲200	▲200	▲200	▲200		▲	▲	▲	▲	▲200	▲200	▲200	▲200	※5	▲200	3	受験科目と同じ。	600	
			最高得点重視		10	10	3	3.3	76.6	3	1	1	1				●200	◎	●200	●200	●200	●200	※1	必200	◎	◎	◎		▲200	▲200	▲200	▲200	▲200	▲200	▲200	▲200	▲200		▲	▲	▲	▲	▲200	▲200	▲200	▲200	※5	▲200	3	最高得点科目の得点を2倍にする。	800	
史			均等配点	5	20	20	4	5.0	79.3	3	1	1	1				●200	◎	●200	●200	●200	●200	※1	必200	◎	◎	◎		▲200	▲200																		3	受験科目と同じ。	600	
			歴史重視		16	15	2	7.5	81.3	3	1	1	1				●200	◎	●200	●200	●200	●200	※1	必200	◎	◎	◎		▲400	▲400																		3	受験科目と同じ。	800	
			最高得点重視		7	7	1	7.0	79.8	3	1	1	1				●200	◎	●200	●200	●200	●200	※1	必200	◎	◎	◎		▲200	▲200																		3	最高得点科目の得点を2倍にする。	800	
教育	人間発達		均等配点	4	14	14	2	7.0	78.7	3	1	1	1				●200	◎	●200	●200	●200	●200	※1	必200	◎	◎	◎		▲200	▲200	▲200	▲200	▲200	▲200	▲200	▲200	▲200		▲	▲	▲	▲	▲200	▲200	▲200	▲200	※5	▲200	3	受験科目と同じ。	600	
			最高得点重視		6	6	3	2.0	79.3	3	1	1	1				●200	◎	●200	●200	●200	●200	※1	必200	◎	◎	◎		▲200	▲200	▲200	▲200	▲200	▲200	▲200	▲200	▲200		▲	▲	▲	▲	▲200	▲200	▲200	▲200	※5	▲200	3	最高得点科目の得点を2倍にする。	800	
	初等教育		均等配点	3	8	8	2	4.0	74.7	3	1	1	1				●200	◎	●200	●200	●200	●200	※1	必200	◎	◎	◎		▲200	▲200	▲200	▲200	▲200	▲200	▲200	▲200	▲200		▲	▲	▲	▲	▲200	▲200	▲200	▲200	※5	▲200	3	受験科目と同じ。	600	
			最高得点重視		6	6	3	2.0	73.8	3	1	1	1				●200	◎	●200	●200	●200	●200	※1	必200	◎	◎	◎		▲200	▲200	▲200	▲200	▲200	▲200	▲200	▲200	▲200		▲	▲	▲	▲	▲200	▲200	▲200	▲200	※5	▲200	3	最高得点科目の得点を2倍にする。	800	
国際文化コミュニケーション			均等配点	3	4	4	1	4.0	84.7	3	1	1	1				●200	◎	●200	●200			※1	必200	◎	◎	◎		▲200	▲200	▲200	▲200	▲200	▲200	▲200	▲200	▲200		▲	▲	▲	▲	▲200	▲200	▲200	▲200	※5	▲200	3	受験科目と同じ。	600	
			外国語重視		4	4	1	4.0	82.0	3	1	1	1				●400	◎	●400	●400			※2	必200	◎	◎	◎		▲200	▲200	▲200	▲200	▲200	▲200	▲200	▲200	▲200		▲	▲	▲	▲	▲200	▲200	▲200	▲200	※5	▲200	3	受験科目と同じ。	800	
			最高得点重視		7	7	1	7.0	72.6	3	1	1	1				●200	◎	●200	●200			※1	必200	◎	◎	◎		▲200	▲200	▲200	▲200	▲200	▲200	▲200	▲200	▲200		▲	▲	▲	▲	▲200	▲200	▲200	▲200	※5	▲200	3	最高得点科目の得点を2倍にする。	800	
東洋思想文化 🌙	後期②		均等配点	若干名	13	13	2	6.5	72.0	3	1	1	1				●200	◎	●200	●200	●200	●200	※1	必200	◎	◎	◎		▲200	▲200	▲200	▲200	▲200	▲200	▲200	▲200	▲200		▲	▲	▲	▲	▲200	▲200	▲200	▲200	※5	▲200	3	受験科目と同じ。	600	
			最高得点重視	若干名	11	11	1	11.0	73.0	3	1	1	1				●200	◎	●200	●200	●200	●200	※1	必200	◎	◎	◎		▲200	▲200	▲200	▲200	▲200	▲200	▲200	▲200	▲200		▲	▲	▲	▲	▲200	▲200	▲200	▲200	※5	▲200	3	最高得点科目の得点を2倍にする。	800	
			ベスト２均等配点	若干名	20	20	1	20.0	75.8	3	1	1	1				●200	◎	●200	●200	●200	●200	※1	必200	◎	◎	◎		▲200	▲200	▲200	▲200	▲200	▲200	▲200	▲200	▲200		▲	▲	▲	▲	▲200	▲200	▲200	▲200	※5	▲200	2	高得点の2科目で判定する。	400	
日本文学文化 🌙			均等配点	若干名	10	10	2	5.0	65.8	3	1	1	1				●200	◎	●200	●200	●200	●200	※1	必200	◎	◎	◎		▲200	▲200	▲200	▲200	▲200	▲200	▲200	▲200	▲200		▲	▲	▲	▲	▲200	▲200	▲200	▲200	※5	▲200	3	受験科目と同じ。	600	
			最高得点重視	若干名	8	8	1	8.0	69.1	3	1	1	1				●200	◎	●200	●200	●200	●200	※1	必200	◎	◎	◎		▲200	▲200	▲200	▲200	▲200	▲200	▲200	▲200	▲200		▲	▲	▲	▲	▲200	▲200	▲200	▲200	※5	▲200	3	最高得点科目の得点を2倍にする。	800	
			ベスト２均等配点	若干名	16	16	1	16.0	86.0	3	1	2					●200	◎	●200	●200	●200	●200	※1	必200	◎	◎	◎		●200	●200	●200	●200	●200	●200	●200	●200	●200		●	●	●	●	●200	●200	●200	●200	※5	●200	2	「国語」とそれ以外の高得点1科目で判定する。	400	
教育 🌙			均等配点	若干名	14	14	1	14.0	72.0	3	1	1	1				●200	◎	●200	●200	●200	●200	※1	必200	◎	◎	◎		▲200	▲200	▲200	▲200	▲200	▲200	▲200	▲200	▲200		▲	▲	▲	▲	▲200	▲200	▲200	▲200	※5	▲200	3	受験科目と同じ。	600	
			最高得点重視	若干名	26	26	1	26.0	81.1	3	1	1	1				●200	◎	●200	●200	●200	●200	※1	必200	◎	◎	◎		▲200	▲200	▲200	▲200	▲200	▲200	▲200	▲200	▲200		▲	▲	▲	▲	▲200	▲200	▲200	▲200	※5	▲200	3	最高得点科目の得点を2倍にする。	800	
			ベスト２均等配点	若干名	36	36	1	36.0	78.5	3	1	1	1				●200	◎	●200	●200	●200	●200	※1	必200	◎	◎	◎		▲200	▲200	▲200	▲200	▲200	▲200	▲200	▲200	▲200		▲	▲	▲	▲	▲200	▲200	▲200	▲200	※5	▲200	2	高得点の2科目で判定する。	400	

「地理歴史・公民」・「数学」および「理科」における２科目受験時の科目採用について（原則）

東洋大学の大学入学共通テスト利用入試では、「地理歴史・公民」・「数学」および「理科」における２科目受験時の科目採用について、以下のように取り扱います。

- **「地理歴史・公民」を２科目受験をした場合は、第１解答科目を採用します。**
  ※「地理総合／歴史総合／公共」は、必ず２つの出題範囲を解答すること。（2出題範囲の合計点を1科目分として扱う）
- **「数学」を２科目受験をした場合は、高得点の１科目を判定に採用します。**
- **「理科」を２科目受験をした場合は、第１解答科目を採用します。**
  ※「理科」について、基礎を付した科目は必ず２つの出題範囲を解答すること。（2出題範囲の合計点を1科目分として扱う）

ただし、5科目型、4科目型の判定については第２解答科目または、2科目を採用する場合があり、**その際は要件を備考欄に記載します。**

大学入学共通テスト利用入試備考

※1　「外国語」のうち、英語は「リーディング」+「リスニング」を得点とする。
※2　「外国語」のうち、英語は（「リーディング」+「リスニング」）×2を得点とする。
※3　「外国語」のうち、英語は（「リーディング」+「リスニング」）×0.5を得点とする。
※4　「国語」は近代以降の文章+（漢文×2）を得点とする。
※5　「理科」について、基礎を付した科目は必ず2つの出題範囲を解答すること。（2出題範囲の合計点を1科目分として扱う）
※6　選択科目2～5のうち、4科目以上受験した場合は、高得点の3科目を判定に採用。
※7　「地理歴史・公民」を2科目受験した場合、選択科目内で「地理歴史・公民」の第1解答科目が上位1科目になる場合のみ、「地理歴史・公民」の第2解答科目を含めた高得点順に採用。
※8　「歴史総合,世界史探究」・「歴史総合,日本史探究」のいずれかが第1解答科目であることを必須とし、「公民」が選択科目内で高得点1科目となった場合、第2解答科目も判定に採用。

大学入学共通テストで英語「リスニング」の免除申請を行い許可された受験生については、「リーディング」×2を得点として判定します。

Er 英語外部試験（英検®・TEAP等）のスコアを英語の得点として利用することができます。詳しくはP.10を参照ください。

※出願状況および試験結果等により合格者が募集人員を下回る場合があります。

一般入試（大学独自入試）

学部・学科（専攻）の枠を越えて、複数の入試方式を併願することが可能です（詳細はP.12参照）。

出願時期	試験日	学科・専攻		入試方式			募集人員	昨年度入試結果 志願者数	受験者数	合格者数	受験倍率	合格最低得点	受験科目・配点 受験科目数	受験科目内訳 必須科目	選択科目1●	選択科目2▲	外国語 英語※1	国語 現代の国語、言語文化※2	地理歴史 歴史総合、世界史探究	歴史総合、日本史探究	地理総合、地理探究	公民 政治・経済	数学 数学Ⅰ、Ⅱ、A	数学Ⅰ、Ⅱ、A、B、C	数学Ⅰ、Ⅱ、Ⅲ、A、B、C	備考	理科 物理基礎、物理	化学基礎、化学	生物基礎、生物	その他 小論文	論文	合否判定科目数	合否判定方法 満点（素点）	得点換算方法	備考	
前期	2/1	哲		多面的評価前期 2科目	均等配点		5	11	9	5	1.8	150.0	2	2			必100														必100	2	200	素点	英語は提出された英語外部試験のスコアを本学基準に換算して採点を行う。この入試方式は東京（本学白山キャンパス）のみで実施する。	★
		東洋思想文化					5	25	25	8	3.1	145.0	2	2			必100														必100	2	200	素点	英語は提出された英語外部試験のスコアを本学基準に換算して採点を行う。この入試方式は東京（本学白山キャンパス）のみで実施する。	☆
		教育	人間発達				5	24	22	8	2.7	138.0	2	2			必100													必100		2	200	素点	英語は提出された英語外部試験のスコアを本学基準に換算して採点を行う。この入試方式は東京（本学白山キャンパス）のみで実施する。	◇
			初等教育				3	15	15	3	5.0	155.0	2	2			必100													必100		2	200	素点	英語は提出された英語外部試験のスコアを本学基準に換算して採点を行う。この入試方式は東京（本学白山キャンパス）のみで実施する。	◇
		東洋思想文化🌙					2	5	5	5	1.0	130.0	2	2			必100														必100	2	200	素点	英語は提出された英語外部試験のスコアを本学基準に換算して採点を行う。この入試方式は東京（本学白山キャンパス）のみで実施する。	☆
		教育🌙					3	7	6	4	1.5	128.0	2	2			必100													必100		2	200	素点	英語は提出された英語外部試験のスコアを本学基準に換算して採点を行う。この入試方式は東京（本学白山キャンパス）のみで実施する。	◇
	2/8	東洋思想文化		一般前期 4教科	均等配点		4	5	4	2	2.0	202.2	4	3	1		必100	必100	●100	●100	●100	●100	必100			※3						4	400	偏差値		En
		教育	初等教育				3	21	20	3	6.6	223.6	4	3	1		必100	必100	●100	●100	●100	●100	必100			※3						4	400	偏差値		En
		哲		一般前期 3教科	均等配点	1回目	15	231	219	20	10.9	182.3	3または4	2	1または2		必100	必100	●100	●100	●100	●100	●100			※3						3	300	偏差値		♠ En
					英語重視	1回目		54	49	6	8.1	246.8	3または4	2	1または2		必200	必100	●100	●100	●100	●100	●100			※3						3	400	偏差値	「外国語」は偏差値換算点×2。	♠ En
					最高得点重視	1回目		161	154	11	14.0	251.8	3または4	2	1または2		必100	必100	●100	●100	●100	●100	●100			※3						3	400	偏差値	受験科目のうち、偏差値換算点の最も高い科目を2倍にする。	♠ En
		東洋思想文化			均等配点	1回目	10	148	139	14	9.9	171.6	3または4	2	1または2		必100	必100	●100	●100	●100	●100	●100			※3						3	300	偏差値		♠ En
					最高得点重視	1回目		60	58	6	9.6	231.7	3または4	2	1または2		必100	必100	●100	●100	●100	●100	●100			※3						3	400	偏差値	受験科目のうち、偏差値換算点の最も高い科目を2倍にする。	♠ En
		日本文学文化			均等配点	1回目	15	262	253	33	7.6	178.1	3または4	2	1または2		必100	必100	●100	●100	●100	●100	●100			※3						3	300	偏差値		♠ En
					国語重視	1回目		157	149	15	9.9	235.8	3または4	2	1または2		必100	必200	●100	●100	●100	●100	●100			※3						3	400	偏差値	「国語」は偏差値換算点×2。	♠ En
					最高得点重視	1回目		111	106	16	6.6	241.9	3または4	2	1または2		必100	必100	●100	●100	●100	●100	●100			※3						3	400	偏差値	受験科目のうち、偏差値換算点の最も高い科目を2倍にする。	♠ En
		英米文			均等配点	1回目	20	231	220	26	8.4	175.0	3または4	2	1または2		必100	必100	●100	●100	●100	●100	●100			※3						3	300	偏差値		♠ En
					英語重視	1回目		79	74	11	6.7	244.2	3または4	2	1または2		必200	必100	●100	●100	●100	●100	●100			※3						3	400	偏差値	「外国語」は偏差値換算点×2。	♠ En
					最高得点重視	1回目		66	61	10	6.1	236.1	3または4	2	1または2		必100	必100	●100	●100	●100	●100	●100			※3						3	400	偏差値	受験科目のうち、偏差値換算点の最も高い科目を2倍にする。	♠ En
		史			均等配点	1回目	15	403	392	55	7.1	180.1	3または4	2	1または2		必100	必100	●100	●100	●100	●100	●100			※3						3	300	偏差値		♠ En
					最高得点重視	1回目		246	240	28	8.5	245.2	3または4	2	1または2		必100	必100	●100	●100	●100	●100	●100			※3						3	400	偏差値	受験科目のうち、偏差値換算点の最も高い科目を2倍にする。	♠ En
		教育	人間発達		均等配点	1回目	10	196	191	22	8.6	174.4	3または4	2	1または2		必100	必100	●100	●100	●100	●100	●100			※3						3	300	偏差値		♠ En
					最高得点重視	1回目		78	75	11	6.8	238.3	3または4	2	1または2		必100	必100	●100	●100	●100	●100	●100			※3						3	400	偏差値	受験科目のうち、偏差値換算点の最も高い科目を2倍にする。	♠ En
			初等教育		均等配点（英・国・数）	1回目	8	49	47	11	4.2	171.7	3	3			必100	必100					必100			※3						3	300	偏差値		En
					均等配点（英・国・地公）	1回目		144	139	19	7.3	175.1	3	2	1		必100	必100	●100	●100	●100	●100										3	300	偏差値		En
					最高得点重視	1回目		89	86	22	3.9	230.1	3または4	2	1または2		必100	必100	●100	●100	●100	●100	●100			※3						3	400	偏差値	受験科目のうち、偏差値換算点の最も高い科目を2倍にする。	♠ En
		国際文化コミュニケーション			均等配点	1回目	15	172	166	12	13.8	177.5	3または4	2	1または2		必100	必100	●100	●100	●100	●100	●100			※3						3	300	偏差値		♠ En
					英語重視	1回目		66	62	7	8.8	245.0	3または4	2	1または2		必200	必100	●100	●100	●100	●100	●100			※3						3	400	偏差値	「外国語」は偏差値換算点×2。	♠ En
					最高得点重視	1回目		51	48	5	9.6	240.1	3または4	2	1または2		必100	必100	●100	●100	●100	●100	●100			※3						3	400	偏差値	受験科目のうち、偏差値換算点の最も高い科目を2倍にする。	♠ En
		東洋思想文化🌙			均等配点	1回目	4	12	11	6	1.8	151.1	3または4	2	1または2		必100	必100	●100	●100	●100	●100	●100			※3						3	300	偏差値		♠ En
					最高得点重視	1回目		12	12	6	2.0	184.5	3または4	2	1または2		必100	必100	●100	●100	●100	●100	●100			※3						3	400	偏差値	受験科目のうち、偏差値換算点の最も高い科目を2倍にする。	♠ En
					ベスト2均等配点	1回目		23	21	7	3.0	96.1	3または4	2	1または2		必100	必100	●100	●100	●100	●100	●100			※3						2	200	偏差値	受験科目のうち、偏差値換算点の高い2科目で判定する。	♠ En
		日本文学文化🌙			均等配点	1回目	5	19	18	5	3.6	165.9	3または4	2	1または2		必100	必100	●100	●100	●100	●100	●100			※3						3	300	偏差値		♠ En
					最高得点重視	1回目		11	9	4	2.2	181.4	3または4	2	1または2		必100	必100	●100	●100	●100	●100	●100			※3						3	400	偏差値	受験科目のうち、偏差値換算点の最も高い科目を2倍にする。	♠ En
					ベスト2均等配点	1回目		24	22	6	3.6	97.8	3または4	2	1または2		必100	必100	●100	●100	●100	●100	●100			※3						2	200	偏差値	受験科目のうち、偏差値換算点の高い2科目で判定する。	♠ En
		教育🌙			均等配点	1回目	3	15	14	4	3.5	153.6	3または4	2	1または2		必100	必100	●100	●100	●100	●100	●100			※3						3	300	偏差値		♠ En
					最高得点重視	1回目		6	5	3	1.6	181.4	3または4	2	1または2		必100	必100	●100	●100	●100	●100	●100			※3						3	400	偏差値	受験科目のうち、偏差値換算点の最も高い科目を2倍にする。	♠ En
					ベスト2均等配点	1回目		17	15	4	3.7	101.1	3または4	2	1または2		必100	必100	●100	●100	●100	●100	●100			※3						2	200	偏差値	受験科目のうち、偏差値換算点の高い2科目で判定する。	♠ En

一般入試備考

※1　英語コミュニケーションⅠ，英語コミュニケーションⅡ，英語コミュニケーションⅢ，論理・表現Ⅰ，論理・表現Ⅱ，論理・表現Ⅲ。リスニング除く。

※2　漢文除く。

※3　数学Aは「図形の性質」「場合の数と確率」を指定する。

★ 2月1日に行われる他学科との同日併願はできません。

☆ 2月1日に行われる他学科との同日併願はできません。ただし、第1部東洋思想文化学科多面的評価前期2科目均等配点と第2部東洋思想文化学科多面的評価前期2科目均等配点の同日併願は可能です。

◇ 2月1日に行われる他学科との同日併願はできません。ただし、教育学科（人間発達専攻）多面的評価前期2科目均等配点と教育学科（初等教育専攻）多面的評価前期2科目均等配点と第2部教育学科多面的評価前期2科目均等配点の同日併願は可能です。

多面的評価入試について

多面的評価前期2科目均等配点の「英語」は、提出された英語外部試験のスコアを以下の本学基準に換算して採点を行います。

※大学入学共通テスト利用入試前期日程、一般入試前期日程の「英語外部試験利用」入試とは基準が異なります。ただし、P.10、11に記載の基準を満たしていれば、対象の方式において英語の得点として利用することは可能です。

換算点	①実用英語技能検定（英検®）※従来型を含む全方式	②GTEC（CBTタイプ、検定版Advancedタイプ）	③TEAP（4技能）	④IELTS™（4技能）
100	2,304以上	1,180以上	309以上	6.0以上
90	2,150-2,303	1,050-1,179	253-308	5.5
80	1,980-2,149	960-1,049	225-252	5.0
70	1,800-1,979	840-959	195-224	4.5
60	1,700-1,799	680-839	135-194	4.0
30	1,699以下	679以下	134以下	3.5以下

①は、2025年4月以降に1級・準1級・2級のいずれかを受験したものに限る。
②～④は、2025年4月以降に受験したものに限る。
③は、同一試験日のスコア合計点のみ有効。
④は、アカデミック・モジュールのみを適用する。（One Skill Retakeによるスコアは利用不可）

♠ この入試方式は、受験科目数を選択することができます。詳細は「入学試験要項」をご確認ください。4科目受験を選択した場合、「選択科目1」から数学（Ⅰ,Ⅱ,A）とその他1科目を受験。そのうち高得点の1科目を判定に採用します。

En 英語外部試験（英検®・TEAP等）のスコアを英語の得点として利用することができます。詳しくはP.11を参照ください。

※出願状況および試験結果等により合格者が募集人員を下回る場合があります。

一般入試（大学独自入試）

学部・学科（専攻）の枠を越えて、複数の入試方式を併願することが可能です（詳細はP.12参照）。

出願時期	試験日	学科・専攻		入試方式			募集人員	昨年度入試結果					受験科目・配点																								合否判定方法			備考
								志願者数	受験者数	合格者数	受験倍率	合格最低得点	受験科目数	受験科目内訳 必須科目	選択科目1●	選択科目2▲	外国語 英語※1	国語 現代の国語・言語文化※2	地理歴史 歴史総合、世界史探究	歴史総合、日本史探究	地理総合、地理探究	公民 政治・経済	数学 数学Ⅰ,Ⅱ,A	数学Ⅰ,Ⅱ,A,B,C	数学Ⅰ,Ⅱ,Ⅲ,A,B,C	備考			理科 物理基礎・物理	化学基礎・化学	生物基礎・生物	その他 小論文	論文	合否判定科目数	満点（素点）	得点換算方法	
前期	2/9	国際文化コミュニケーション		一般前期 4教科	均等配点		4	6	6	4	1.5	193.4	4	3	1		必 100	必 100	● 100	● 100	● 100	● 100	必 100			※3									4	400	偏差値	En
		東洋思想文化		一般前期 3教科	均等配点	2回目	10	94	89	9	9.8	173.6	3または4	2	1または2		必 100	必 100	● 100	● 100	● 100	● 100	● 100			※3									3	300	偏差値	♠ En
					最高得点重視	2回目		42	37	6	6.1	238.5	3または4	2	1または2		必 100	必 100	● 100	● 100	● 100	● 100	● 100			※3									3	400	偏差値	受験科目のうち、偏差値換算点の最も高い科目を2倍にする。 ♠ En
		日本文学文化			均等配点	2回目	14	153	146	18	8.1	176.8	3または4	2	1または2		必 100	必 100	● 100	● 100	● 100	● 100	● 100			※3									3	300	偏差値	♠ En
					最高得点重視	2回目		91	86	10	8.6	242.9	3または4	2	1または2		必 100	必 100	● 100	● 100	● 100	● 100	● 100			※3									3	400	偏差値	受験科目のうち、偏差値換算点の最も高い科目を2倍にする。 ♠ En
		英米文			均等配点	2回目	15	160	156	23	6.7	176.1	3または4	2	1または2		必 100	必 100	● 100	● 100	● 100	● 100	● 100			※3									3	300	偏差値	♠ En
					英語重視	2回目		-	-	-	-	-	3または4	2	1または2		必 200	必 100	● 100	● 100	● 100	● 100	● 100			※3									3	400	偏差値	「外国語」は偏差値換算点×2。 ♠ En
					最高得点重視	2回目		88	86	12	7.1	245.0	3または4	2	1または2		必 100	必 100	● 100	● 100	● 100	● 100	● 100			※3									3	400	偏差値	受験科目のうち、偏差値換算点の最も高い科目を2倍にする。 ♠ En
		史			均等配点	2回目	15	187	179	29	6.1	179.5	3または4	2	1または2		必 100	必 100	● 100	● 100	● 100	● 100	● 100			※3									3	300	偏差値	♠ En
					最高得点重視	2回目		111	104	13	8.0	244.0	3または4	2	1または2		必 100	必 100	● 100	● 100	● 100	● 100	● 100			※3									3	400	偏差値	受験科目のうち、偏差値換算点の最も高い科目を2倍にする。 ♠ En
		教育	人間発達		均等配点	2回目	10	108	100	12	8.3	175.2	3または4	2	1または2		必 100	必 100	● 100	● 100	● 100	● 100	● 100			※3									3	300	偏差値	♠ En
					最高得点重視	2回目		50	46	8	5.7	236.0	3または4	2	1または2		必 100	必 100	● 100	● 100	● 100	● 100	● 100			※3									3	400	偏差値	受験科目のうち、偏差値換算点の最も高い科目を2倍にする。 ♠ En
			初等教育		均等配点（英・国・数）	2回目	7	24	22	3	7.3	173.7	3	3			必 100	必 100					必 100			※3									3	300	偏差値	En
					均等配点（英・国・地公）	2回目		84	79	12	6.5	175.0	3	2	1		必 100	必 100	● 100	● 100	● 100	●													3	300	偏差値	En
					最高得点重視	2回目		55	52	9	5.7	238.8	3または4	2	1または2		必 100	必 100	● 100	● 100	● 100	● 100	● 100			※3									3	400	偏差値	受験科目のうち、偏差値換算点の最も高い科目を2倍にする。 ♠ En
		国際文化コミュニケーション			均等配点	2回目	10	127	126	13	9.6	179.7	3または4	2	1または2		必 100	必 100	● 100	● 100	● 100	● 100	● 100			※3									3	300	偏差値	♠ En
					最高得点重視	2回目		66	64	8	8.0	242.9	3または4	2	1または2		必 100	必 100	● 100	● 100	● 100	● 100	● 100			※3									3	400	偏差値	受験科目のうち、偏差値換算点の最も高い科目を2倍にする。 ♠ En
		日本文学文化 🌙			均等配点	2回目	5	6	6	2	3.0	134.2	3または4	2	1または2		必 100	必 100	● 100	● 100	● 100	● 100	● 100			※3									3	300	偏差値	♠ En
					最高得点重視	2回目		4	4	2	2.0	196.1	3または4	2	1または2		必 100	必 100	● 100	● 100	● 100	● 100	● 100			※3									3	400	偏差値	受験科目のうち、偏差値換算点の最も高い科目を2倍にする。 ♠ En
					ベスト2均等配点	2回目		16	15	6	2.5	99.9	3または4	2	1または2		必 100	必 100	● 100	● 100	● 100	● 100	● 100			※3									2	200	偏差値	受験科目のうち、偏差値換算点の高い2科目で判定する。 ♠ En
		教育 🌙			均等配点	2回目	3	6	6	2	3.0	137.4	3または4	2	1または2		必 100	必 100	● 100	● 100	● 100	● 100	● 100			※3									3	300	偏差値	♠ En
					最高得点重視	2回目		4	4	3	1.3	209.7	3または4	2	1または2		必 100	必 100	● 100	● 100	● 100	● 100	● 100			※3									3	400	偏差値	受験科目のうち、偏差値換算点の最も高い科目を2倍にする。 ♠ En
					ベスト2均等配点	2回目		16	15	3	5.0	94.6	3または4	2	1または2		必 100	必 100	● 100	● 100	● 100	● 100	● 100			※3									2	200	偏差値	受験科目のうち、偏差値換算点の高い2科目で判定する。 ♠ En
	2/10	英米文		一般前期 4教科	均等配点		3	14	13	4	3.2	214.8	4	3	1		必 100	必 100	● 100	● 100	● 100	● 100	必 100			※3									4	400	偏差値	En
		史				1回目	5	22	21	6	3.5	221.6	4	3	1		必 100	必 100	● 100	● 100	● 100	● 100	必 100			※3									4	400	偏差値	En
		哲		一般前期 3教科	均等配点	2回目	11	129	122	13	9.3	182.7	3または4	2	1または2		必 100	必 100	● 100	● 100	● 100	● 100	● 100			※3									3	300	偏差値	♠ En
					最高得点重視	2回目		115	110	7	15.7	256.3	3または4	2	1または2		必 100	必 100	● 100	● 100	● 100	● 100	● 100			※3									3	400	偏差値	受験科目のうち、偏差値換算点の最も高い科目を2倍にする。 ♠ En
		東洋思想文化			均等配点	3回目	10	88	78	7	11.1	175.4	3または4	2	1または2		必 100	必 100	● 100	● 100	● 100	● 100	● 100			※3									3	300	偏差値	♠ En
					最高得点重視	3回目		38	34	3	11.3	239.1	3または4	2	1または2		必 100	必 100	● 100	● 100	● 100	● 100	● 100			※3									3	400	偏差値	受験科目のうち、偏差値換算点の最も高い科目を2倍にする。 ♠ En
		日本文学文化			均等配点	3回目	14	150	144	20	7.2	178.8	3または4	2	1または2		必 100	必 100	● 100	● 100	● 100	● 100	● 100			※3									3	300	偏差値	♠ En
					最高得点重視	3回目		99	94	10	9.4	243.3	3または4	2	1または2		必 100	必 100	● 100	● 100	● 100	● 100	● 100			※3									3	400	偏差値	受験科目のうち、偏差値換算点の最も高い科目を2倍にする。 ♠ En
		英米文			均等配点	3回目	17	227	220	30	7.3	178.2	3または4	2	1または2		必 100	必 100	● 100	● 100	● 100	● 100	● 100			※3									3	300	偏差値	♠ En
					英語重視	3回目		—	—	—	—	—	3または4	2	1または2		必 200	必 100	● 100	● 100	● 100	● 100	● 100			※3									3	400	偏差値	「外国語」は偏差値換算点×2。 ♠ En
					最高得点重視	3回目		111	105	12	8.7	247.7	3または4	2	1または2		必 100	必 100	● 100	● 100	● 100	● 100	● 100			※3									3	400	偏差値	受験科目のうち、偏差値換算点の最も高い科目を2倍にする。 ♠ En
		史			均等配点	3回目	15	215	204	29	7.0	179.7	3または4	2	1または2		必 100	必 100	● 100	● 100	● 100	● 100	● 100			※3									3	300	偏差値	♠ En
					最高得点重視	3回目		120	113	16	7.0	243.8	3または4	2	1または2		必 100	必 100	● 100	● 100	● 100	● 100	● 100			※3									3	400	偏差値	受験科目のうち、偏差値換算点の最も高い科目を2倍にする。 ♠ En
		教育	人間発達		均等配点	3回目	10	125	121	16	7.5	176.2	3または4	2	1または2		必 100	必 100	● 100	● 100	● 100	● 100	● 100			※3									3	300	偏差値	♠ En
					最高得点重視	3回目		48	44	7	6.2	227.9	3または4	2	1または2		必 100	必 100	● 100	● 100	● 100	● 100	● 100			※3									3	400	偏差値	受験科目のうち、偏差値換算点の最も高い科目を2倍にする。 ♠ En
		国際文化コミュニケーション			均等配点	3回目	15	160	155	14	11.0	179.7	3または4	2	1または2		必 100	必 100	● 100	● 100	● 100	● 100	● 100			※3									3	300	偏差値	♠ En
					英語重視	2回目		80	72	10	7.2	242.8	3または4	2	1または2		必 200	必 100	● 100	● 100	● 100	● 100	● 100			※3									3	400	偏差値	「外国語」は偏差値換算点×2。 ♠ En
					最高得点重視	3回目		72	70	8	8.7	241.0	3または4	2	1または2		必 100	必 100	● 100	● 100	● 100	● 100	● 100			※3									3	400	偏差値	受験科目のうち、偏差値換算点の最も高い科目を2倍にする。 ♠ En
		東洋思想文化 🌙			均等配点	2回目	4	6	5	2	2.5	126.4	3または4	2	1または2		必 100	必 100	● 100	● 100	● 100	● 100	● 100			※3									3	300	偏差値	♠ En
					最高得点重視	2回目		6	6	4	1.5	182.8	3または4	2	1または2		必 100	必 100	● 100	● 100	● 100	● 100	● 100			※3									3	400	偏差値	受験科目のうち、偏差値換算点の最も高い科目を2倍にする。 ♠ En
					ベスト2均等配点	2回目		16	16	5	3.2	96.2	3または4	2	1または2		必 100	必 100	● 100	● 100	● 100	● 100	● 100			※3									2	200	偏差値	受験科目のうち、偏差値換算点の高い2科目で判定する。 ♠ En
		日本文学文化 🌙			均等配点	3回目	5	7	7	3	2.3	123.5	3または4	2	1または2		必 100	必 100	● 100	● 100	● 100	● 100	● 100			※3									3	300	偏差値	♠ En
					最高得点重視	3回目		6	6	2	3.0	173.4	3または4	2	1または2		必 100	必 100	● 100	● 100	● 100	● 100	● 100			※3									3	400	偏差値	受験科目のうち、偏差値換算点の最も高い科目を2倍にする。 ♠ En
					ベスト2均等配点	3回目		17	17	7	2.4	91.3	3または4	2	1または2		必 100	必 100	● 100	● 100	● 100	● 100	● 100			※3									2	200	偏差値	受験科目のうち、偏差値換算点の高い2科目で判定する。 ♠ En
		教育 🌙			均等配点	3回目	3	16	15	3	5.0	146.6	3または4	2	1または2		必 100	必 100	● 100	● 100	● 100	● 100	● 100			※3									3	300	偏差値	♠ En
					最高得点重視	3回目		4	4	2	2.0	219.5	3または4	2	1または2		必 100	必 100	● 100	● 100	● 100	● 100	● 100			※3									3	400	偏差値	受験科目のうち、偏差値換算点の最も高い科目を2倍にする。 ♠ En
					ベスト２均等配点	3回目		12	12	3	4.0	100.3	3または4	2	1または2		必 100	必 100	● 100	● 100	● 100	● 100	● 100			※3									2	200	偏差値	受験科目のうち、偏差値換算点の高い2科目で判定する。 ♠ En

一般入試備考

※1　英語コミュニケーションⅠ，英語コミュニケーションⅡ，英語コミュニケーションⅢ，論理・表現Ⅰ，論理・表現Ⅱ，論理・表現Ⅲ。リスニング除く。

※2　漢文除く。

※3　数学Aは「図形の性質」「場合の数と確率」を指定する。

♠ この入試方式は、受験科目数を選択することができます。詳細は「入学試験要項」をご確認ください。4科目受験を選択した場合、「選択科目1」から数学（Ⅰ,Ⅱ,A）とその他1科目を受験。そのうち高得点の1科目を判定に採用します。

En 英語外部試験（英検®・TEAP等）のスコアを英語の得点として利用することができます。詳しくはP.11を参照ください。

※出願状況および試験結果等により合格者が募集人員を下回る場合があります。

一般入試（大学独自入試）

学部・学科（専攻）の枠を越えて、複数の入試方式を併願することが可能です（詳細はP.12参照）。

出願時期	試験日	学科・専攻		入試方式			募集人員	昨年度入試結果					受験科目・配点																						合否判定方法			備考
													受験科目数	受験科目内訳 必須科目	選択科目1●	選択科目2▲	外国語 英語※1	国語 現代の国語・言語文化※2	地理歴史 歴史総合、世界史探究	歴史総合、日本史探究	地理総合、地理探究	公民 政治・経済	数学 数学Ⅰ・Ⅱ・A	数学Ⅰ・Ⅱ・A・B・C	数学Ⅰ・Ⅱ・Ⅲ・A・B・C	備考			理科 物理基礎・物理	化学基礎・化学	生物基礎・生物	その他 小論文	論文	合否判定科目数	満点（素点）	得点換算方法	
前期	2/11	哲		一般前期 4教科	均等配点		4	20	17	4	4.2	221.7	4	3	1		必100	必100	●100	●100	●100	●100	必100			※3								4	400	偏差値	En
		日本文学文化					5	13	12	6	2.0	217.7	4	3	1		必100	必100	●100	●100	●100	●100	必100			※3								4	400	偏差値	En
		史				2回目	5	14	14	6	2.3	210.5	4	3	1		必100	必100	●100	●100	●100	●100	必100			※3								4	400	偏差値	En
		教育	人間発達				3	13	9	5	1.8	198.8	4	3	1		必100	必100	●100	●100	●100	●100	必100			※3								4	400	偏差値	En
		哲		一般前期 3教科	均等配点	3回目	11	168	157	15	10.4	182.4	3または4	2	1/2または		必100	必100	●100	●100	●100	●100	●100			※3								3	300	偏差値	♠ En
					最高得点重視	3回目		128	118	8	14.7	251.8	3または4	2	1/2または		必100	必100	●100	●100	●100	●100	●100			※3								3	400	偏差値	受験科目のうち、偏差値換算点の最も高い科目を2倍にする。 ♠ En
		東洋思想文化			均等配点	4回目	10	143	139	9	15.4	180.9	3または4	2	1/2または		必100	必100	●100	●100	●100	●100	●100			※3								3	300	偏差値	♠ En
					英語重視			22	20	2	10.0	238.1	3または4	2	1/2または		必200	必100	●100	●100	●100	●100	●100			※3								3	400	偏差値	「外国語」は偏差値換算点×2。 ♠ En
					最高得点重視	4回目		42	41	3	13.6	237.8	3または4	2	1/2または		必100	必100	●100	●100	●100	●100	●100			※3								3	400	偏差値	受験科目のうち、偏差値換算点の最も高い科目を2倍にする。 ♠ En
		日本文学文化			均等配点	4回目	19	221	207	28	7.3	177.3	3または4	2	1/2または		必100	必100	●100	●100	●100	●100	●100			※3								3	300	偏差値	♠ En
					国語重視	2回目		139	134	13	10.3	236.6	3または4	2	1/2または		必100	必200	●100	●100	●100	●100	●100			※3								3	400	偏差値	「国語」は偏差値換算点×2。 ♠ En
					最高得点重視	4回目		108	103	16	6.4	242.1	3または4	2	1/2または		必100	必100	●100	●100	●100	●100	●100			※3								3	400	偏差値	受験科目のうち、偏差値換算点の最も高い科目を2倍にする。 ♠ En
		英米文			均等配点	4回目	18	229	222	29	7.6	175.8	3または4	2	1/2または		必100	必100	●100	●100	●100	●100	●100			※3								3	300	偏差値	♠ En
					英語重視	4回目		98	90	14	6.4	235.6	3または4	2	1/2または		必200	必100	●100	●100	●100	●100	●100			※3								3	400	偏差値	「外国語」は偏差値換算点×2。 ♠ En
					最高得点重視	4回目		75	71	10	7.1	234.1	3または4	2	1/2または		必100	必100	●100	●100	●100	●100	●100			※3								3	400	偏差値	受験科目のうち、偏差値換算点の最も高い科目を2倍にする。 ♠ En
		史			均等配点	4回目	15	332	322	35	9.2	180.0	3または4	2	1/2または		必100	必100	●100	●100	●100	●100	●100			※3								3	300	偏差値	♠ En
					最高得点重視	4回目		193	186	31	6.0	244.5	3または4	2	1/2または		必100	必100	●100	●100	●100	●100	●100			※3								3	400	偏差値	受験科目のうち、偏差値換算点の最も高い科目を2倍にする。 ♠ En
		教育	人間発達		均等配点	4回目	10	185	175	13	13.4	176.7	3または4	2	1/2または		必100	必100	●100	●100	●100	●100	●100			※3								3	300	偏差値	♠ En
					最高得点重視	4回目		84	76	9	8.4	236.3	3または4	2	1/2または		必100	必100	●100	●100	●100	●100	●100			※3								3	400	偏差値	受験科目のうち、偏差値換算点の最も高い科目を2倍にする。 ♠ En
		東洋思想文化 🌙			均等配点	3回目	4	8	8	7	1.1	132.1	3または4	2	1/2または		必100	必100	●100	●100	●100	●100	●100			※3								3	300	偏差値	♠ En
					最高得点重視	3回目		9	8	2	4.0	176.4	3または4	2	1/2または		必100	必100	●100	●100	●100	●100	●100			※3								3	400	偏差値	受験科目のうち、偏差値換算点の最も高い科目を2倍にする。 ♠ En
					ベスト2均等配点	3回目		21	21	5	4.2	94.1	3または4	2	1/2または		必100	必100	●100	●100	●100	●100	●100			※3								2	200	偏差値	受験科目のうち、偏差値換算点の高い2科目で判定する。 ♠ En
		日本文学文化 🌙			均等配点	4回目	5	6	5	3	1.6	139.3	3または4	2	1/2または		必100	必100	●100	●100	●100	●100	●100			※3								3	300	偏差値	♠ En
					最高得点重視	4回目		10	9	6	1.5	175.3	3または4	2	1/2または		必100	必100	●100	●100	●100	●100	●100			※3								3	400	偏差値	受験科目のうち、偏差値換算点の最も高い科目を2倍にする。 ♠ En
					ベスト2均等配点	4回目		15	15	6	2.5	95.4	3または4	2	1/2または		必100	必100	●100	●100	●100	●100	●100			※3								2	200	偏差値	受験科目のうち、偏差値換算点の高い2科目で判定する。 ♠ En
		教育 🌙			均等配点	4回目	3	18	15	4	3.7	145.4	3または4	2	1/2または		必100	必100	●100	●100	●100	●100	●100			※3								3	300	偏差値	♠ En
					最高得点重視	4回目		6	6	5	1.2	169.6	3または4	2	1/2または		必100	必100	●100	●100	●100	●100	●100			※3								3	400	偏差値	受験科目のうち、偏差値換算点の最も高い科目を2倍にする。 ♠ En
					ベスト2均等配点	4回目		15	13	3	4.3	96.4	3または4	2	1/2または		必100	必100	●100	●100	●100	●100	●100			※3								2	200	偏差値	受験科目のうち、偏差値換算点の高い2科目で判定する。 ♠ En
後期	3/5	哲		一般後期 3教科	均等配点		5	157	139	6	23.1	189.9	3	2	1		必100	必100	●100	●100		●100	●100			※3								3	300	偏差値	
					最高得点重視			81	69	3	23.0	265.9	3	2	1		必100	必100	●100	●100		●100	●100			※3								3	400	偏差値	受験科目のうち、偏差値換算点の最も高い科目を2倍にする。
		東洋思想文化			均等配点		5	27	23	3	7.6	183.7	3	2	1		必100	必100	●100	●100		●100	●100			※3								3	300	偏差値	
					最高得点重視			37	35	3	11.6	251.7	3	2	1		必100	必100	●100	●100		●100	●100			※3								3	400	偏差値	受験科目のうち、偏差値換算点の最も高い科目を2倍にする。
		日本文学文化			均等配点		9	59	54	5	10.8	180.9	3	2	1		必100	必100	●100	●100		●100	●100			※3								3	300	偏差値	
					国語重視			80	73	4	18.2	251.7	3	2	1		必100	必200	●100	●100		●100	●100			※3								3	400	偏差値	「国語」は偏差値換算点×2。
					最高得点重視			57	53	2	26.5	249.9	3	2	1		必100	必100	●100	●100		●100	●100			※3								3	400	偏差値	受験科目のうち、偏差値換算点の最も高い科目を2倍にする。
		英米文			均等配点		5	61	57	8	7.1	181.6	3	2	1		必100	必100	●100	●100		●100	●100			※3								3	300	偏差値	
					最高得点重視			55	51	7	7.2	246.0	3	2	1		必100	必100	●100	●100		●100	●100			※3								3	400	偏差値	受験科目のうち、偏差値換算点の最も高い科目を2倍にする。
		史			均等配点		10	108	99	19	5.2	180.0	3	2	1		必100	必100	●100	●100		●100	●100			※3								3	300	偏差値	
					最高得点重視			95	90	17	5.2	241.9	3	2	1		必100	必100	●100	●100		●100	●100			※3								3	400	偏差値	受験科目のうち、偏差値換算点の最も高い科目を2倍にする。
		教育	人間発達		均等配点		5	50	48	3	16.0	182.4	3	2	1		必100	必100	●100	●100		●100	●100			※3								3	300	偏差値	
					最高得点重視			24	22	2	11.0	252.3	3	2	1		必100	必100	●100	●100		●100	●100			※3								3	400	偏差値	受験科目のうち、偏差値換算点の最も高い科目を2倍にする。
		教育	初等教育		均等配点		3	32	30	6	5.0	171.3	3	2	1		必100	必100	●100	●100		●100	●100			※3								3	300	偏差値	
					最高得点重視			23	22	6	3.6	222.2	3	2	1		必100	必100	●100	●100		●100	●100			※3								3	400	偏差値	受験科目のうち、偏差値換算点の最も高い科目を2倍にする。
		国際文化コミュニケーション			均等配点		5	53	52	4	13.0	188.2	3	2	1		必100	必100	●100	●100		●100	●100			※3								3	300	偏差値	
					英語重視			28	28	1	28.0	265.4	3	2	1		必200	必100	●100	●100		●100	●100			※3								3	400	偏差値	「外国語」は偏差値換算点×2。
					最高得点重視			38	35	1	35.0	270.8	3	2	1		必100	必100	●100	●100		●100	●100			※3								3	400	偏差値	受験科目のうち、偏差値換算点の最も高い科目を2倍にする。
		東洋思想文化 🌙			均等配点		3	36	33	1	33.0	181.8	3	2	1		必100	必100	●100	●100		●100	●100			※3								3	300	偏差値	
					最高得点重視			6	6	1	6.0	243.2	3	2	1		必100	必100	●100	●100		●100	●100			※3								3	400	偏差値	受験科目のうち、偏差値換算点の最も高い科目を2倍にする。
					ベスト2均等配点			49	44	1	44.0	122.4	3	2	1		必100	必100	●100	●100		●100	●100			※3								2	200	偏差値	受験科目のうち、偏差値換算点の高い2科目で判定する。
		日本文学文化 🌙			国語重視		3	21	17	1	17.0	218.1	3	2	1		必100	必200	●100	●100		●100	●100			※3								3	400	偏差値	「国語」は偏差値換算点×2。
					最高得点重視			13	12	1	12.0	225.3	3	2	1		必100	必100	●100	●100		●100	●100			※3								3	400	偏差値	受験科目のうち、偏差値換算点の最も高い科目を2倍にする。
					ベスト２均等配点			90	79	1	79.0	135.6	3	2	1		必100	必100	●100	●100		●100	●100			※3								2	200	偏差値	受験科目のうち、偏差値換算点の高い2科目で判定する。
		教育 🌙			均等配点		3	52	50	1	50.0	201.7	3	2	1		必100	必100	●100	●100		●100	●100			※3								3	300	偏差値	
					最高得点重視			13	11	1	11.0	271.0	3	2	1		必100	必100	●100	●100		●100	●100			※3								3	400	偏差値	受験科目のうち、偏差値換算点の最も高い科目を2倍にする。
					ベスト２均等配点			78	70	1	70.0	135.6	3	2	1		必100	必100	●100	●100		●100	●100			※3								2	200	偏差値	受験科目のうち、偏差値換算点の高い2科目で判定する。

一般入試備考

※1　英語コミュニケーションⅠ，英語コミュニケーションⅡ，英語コミュニケーションⅢ，論理・表現Ⅰ，論理・表現Ⅱ，論理・表現Ⅲ。リスニング除く。

※2　漢文除く。

※3　数学Aは「図形の性質」「場合の数と確率」を指定する。

♠ この入試方式は、受験科目数を選択することができます。詳細は「入学試験要項」を確認してください。４科目受験を選択した場合、「選択科目1」から数学（Ⅰ,Ⅱ,A）とその他1科目を受験。そのうち高得点の1科目を判定に採用します。

En 英語外部試験（英検®・TEAP等）のスコアを英語の得点として利用することができます。詳しくはP.11を参照ください。

※出願状況および試験結果等により合格者が募集人員を下回る場合があります。

大学入学共通テスト利用入試

| 学科・専攻 | 出願時期 | 入試方式 | | 募集人員 | 昨年度入試結果 | | | | | 受験科目・配点 | | | | |

一般入試（大学独自入試）

学部・学科（専攻）の枠を越えて、複数の入試方式を併願することが可能です（詳細はP.12参照）。

出願時期	試験日	学科・専攻	入試方式			募集人員	昨年度入試結果 志願者数	受験者数	合格者数	受験倍率	合格最低得点	受験科目・配点 受験科目数	受験科目内訳 必須科目	選択科目1●	選択科目2▲	外国語 英語※1	国語 現代の国語・言語文化※2	地理歴史 歴史総合、世界史探究	歴史総合、日本史探究	地理総合、地理探究	公民 政治・経済	数学 数学Ⅰ,Ⅱ,A	数学Ⅰ,Ⅱ,A,B,C	数学Ⅰ,Ⅱ,Ⅲ,A,B,C	備考			理科 物理基礎・物理	化学基礎・化学	生物基礎・生物	その他 小論文	論文	合否判定科目数	合否判定方法 満点（素点）	得点換算方法	備考
前期	2/8	経済	一般前期 4教科	均等配点	1回目	10	125	121	27	4.4	221.4	4	3	1		必100	必100	●100	●100	●100	●100	必100			※3								4	400	偏差値	En
前期	2/8	国際経済	一般前期 4教科	均等配点	1回目	5	18	17	5	3.4	215.3	4	3	1		必100	必100	●100	●100	●100	●100	必100			※3								4	400	偏差値	En
前期	2/8	総合政策	一般前期 4教科	均等配点		3	29	28	18	1.5	201.5	4	3	1		必100	必100	●100	●100	●100	●100	必100			※3								4	400	偏差値	En
前期	2/8	経済	一般前期 3教科	均等配点（英・国・数）	1回目	18	474	446	60	7.4	175.9	3	3			必100	必100					必100			※3								3	300	偏差値	En
前期	2/8	経済	一般前期 3教科	均等配点（英・国・地公）	1回目	13	726	698	20	34.9	188.8	3	2	1		必100	必100	●100	●100	●100	●100												3	300	偏差値	En
前期	2/8	経済	一般前期 3教科	最高得点重視	1回目	4	311	297	16	18.5	251.1	3または4	2	1/2または2		必100	必100	●100	●100	●100	●100	●100			※3								3	400	偏差値	受験科目のうち、偏差値換算点の最も高い科目を2倍にする。 ♠ En
前期	2/8	国際経済	一般前期 3教科	均等配点	1回目	30	306	290	28	10.3	174.2	3または4	2	1/2または2		必100	必100	●100	●100	●100	●100	●100			※3								3	300	偏差値	♠ En
前期	2/8	国際経済	一般前期 3教科	英語重視	1回目	30	74	71	7	10.1	208.4	3または4	2	1/2または2		必150	必100	●100	●100	●100	●100	●100			※3								3	350	偏差値	「外国語」は偏差値換算点×1.5。 ♠ En
前期	2/8	国際経済	一般前期 3教科	最高得点重視		30	124	119	20	5.9	235.5	3または4	2	1/2または2		必100	必100	●100	●100	●100	●100	●100			※3								3	400	偏差値	受験科目のうち、偏差値換算点の最も高い科目を2倍にする。 ♠ En
前期	2/8	総合政策	一般前期 3教科	均等配点	1回目	20	321	310	42	7.3	173.7	3または4	2	1/2または2		必100	必100	●100	●100	●100	●100	●100			※3								3	300	偏差値	♠ En
前期	2/8	総合政策	一般前期 3教科	最高得点重視	1回目	20	105	104	13	8.0	238.4	3または4	2	1/2または2		必100	必100	●100	●100	●100	●100	●100			※3								3	400	偏差値	受験科目のうち、偏差値換算点の最も高い科目を2倍にする。 ♠ En
前期	2/8	経済🌙	一般前期 3教科	均等配点（英・国・数）	1回目	15	22	20	5	4.0	137.1	3	3			必100	必100					必100			※3								3	300	偏差値	En
前期	2/8	経済🌙	一般前期 3教科	均等配点（英・国・地公）	1回目	15	75	73	13	5.6	150.2	3	2	1		必100	必100	●100	●100	●100	●100												3	300	偏差値	En
前期	2/8	経済🌙	一般前期 3教科	最高得点重視	1回目	15	25	24	4	6.0	207.6	3または4	2	1/2または2		必100	必100	●100	●100	●100	●100	●100			※3								3	400	偏差値	受験科目のうち、偏差値換算点の最も高い科目を2倍にする。 ♠ En
前期	2/8	経済🌙	一般前期 3教科	ベスト２均等配点	1回目	15	106	102	8	12.7	113.0	3または4	2	1/2または2		必100	必100	●100	●100	●100	●100	●100			※3								2	200	偏差値	受験科目のうち、偏差値換算点の高い2科目で判定する。 ♠ En
前期	2/9	経済	一般前期 4教科	均等配点	2回目	4	45	41	12	3.4	219.2	4	3	1		必100	必100	●100	●100	●100	●100	必100			※3								4	400	偏差値	En
前期	2/9	国際経済	一般前期 4教科	均等配点	2回目	5	14	12	5	2.4	198.4	4	3	1		必100	必100	●100	●100	●100	●100	必100			※3								4	400	偏差値	En
前期	2/9	経済	一般前期 3教科	均等配点（英・国・数）	2回目	7	231	215	33	6.5	172.9	3	3			必100	必100					必100			※3								3	300	偏差値	En
前期	2/9	経済	一般前期 3教科	均等配点（英・国・地公）	2回目	5	438	415	13	31.9	191.5	3	2	1		必100	必100	●100	●100	●100	●100												3	300	偏差値	En
前期	2/9	経済	一般前期 3教科	最高得点重視	2回目	4	217	201	13	15.4	251.4	3または4	2	1/2または2		必100	必100	●100	●100	●100	●100	●100			※3								3	400	偏差値	受験科目のうち、偏差値換算点の最も高い科目を2倍にする。 ♠ En
前期	2/9	国際経済	一般前期 3教科	均等配点	2回目	10	197	189	20	9.4	176.4	3または4	2	1/2または2		必100	必100	●100	●100	●100	●100	●100			※3								3	300	偏差値	♠ En
前期	2/9	総合政策	一般前期 3教科	均等配点	2回目	15	247	236	32	7.3	172.7	3または4	2	1/2または2		必100	必100	●100	●100	●100	●100	●100			※3								3	300	偏差値	♠ En
前期	2/9	総合政策	一般前期 3教科	最高得点重視	2回目	15	130	121	13	9.3	235.6	3または4	2	1/2または2		必100	必100	●100	●100	●100	●100	●100			※3								3	400	偏差値	受験科目のうち、偏差値換算点の最も高い科目を2倍にする。 ♠ En
前期	2/9	経済🌙	一般前期 3教科	均等配点（英・国・数）	2回目	10	15	14	6	2.3	138.7	3	3			必100	必100					必100			※3								3	300	偏差値	En
前期	2/9	経済🌙	一般前期 3教科	均等配点（英・国・地公）	2回目	10	35	35	6	5.8	156.3	3	2	1		必100	必100	●100	●100	●100	●100												3	300	偏差値	En
前期	2/9	経済🌙	一般前期 3教科	最高得点重視	2回目	10	21	19	3	6.3	209.1	3または4	2	1/2または2		必100	必100	●100	●100	●100	●100	●100			※3								3	400	偏差値	受験科目のうち、偏差値換算点の最も高い科目を2倍にする。 ♠ En
前期	2/9	経済🌙	一般前期 3教科	ベスト2均等配点	2回目	10	67	63	5	12.6	108.6	3または4	2	1/2または2		必100	必100	●100	●100	●100	●100	●100			※3								2	200	偏差値	受験科目のうち、偏差値換算点の高い2科目で判定する。 ♠ En
前期	2/10	経済	一般前期 4教科	均等配点	3回目	4	32	30	7	4.2	220.8	4	3	1		必100	必100	●100	●100	●100	●100	必100			※3								4	400	偏差値	En
前期	2/10	経済	一般前期 3教科	均等配点（英・国・数）	3回目	7	274	255	32	7.9	175.1	3	3			必100	必100					必100			※3								3	300	偏差値	En
前期	2/10	経済	一般前期 3教科	均等配点（英・国・地公）	3回目	5	459	439	13	33.7	184.1	3	2	1		必100	必100	●100	●100	●100	●100												3	300	偏差値	En
前期	2/10	経済	一般前期 3教科	最高得点重視	3回目	4	221	208	12	17.3	250.4	3または4	2	1/2または2		必100	必100	●100	●100	●100	●100	●100			※3								3	400	偏差値	受験科目のうち、偏差値換算点の最も高い科目を2倍にする。 ♠ En
前期	2/10	総合政策	一般前期 3教科	均等配点	3回目	15	247	233	32	7.2	172.6	3または4	2	1/2または2		必100	必100	●100	●100	●100	●100	●100			※3								3	300	偏差値	♠ En
前期	2/10	総合政策	一般前期 3教科	英語重視		15	36	30	3	10.0	203.9	3または4	2	1/2または2		必150	必100	●100	●100	●100	●100	●100			※3								3	350	偏差値	「外国語」は偏差値換算点×1.5。 ♠ En
前期	2/10	総合政策	一般前期 3教科	数学重視		15	34	31	4	7.7	202.2	3	3			必100	必100					必150			※3								3	350	偏差値	「数学」は偏差値換算点×1.5。 En
前期	2/10	総合政策	一般前期 3教科	最高得点重視	3回目	15	104	98	10	9.8	238.5	3または4	2	1/2または2		必100	必100	●100	●100	●100	●100	●100			※3								3	400	偏差値	受験科目のうち、偏差値換算点の最も高い科目を2倍にする。 ♠ En
前期	2/10	経済🌙	一般前期 3教科	均等配点（英・国・数）	3回目	10	17	16	4	4.0	150.3	3	3			必100	必100					必100			※3								3	300	偏差値	En
前期	2/10	経済🌙	一般前期 3教科	均等配点（英・国・地公）	3回目	10	55	49	7	7.0	153.1	3	2	1		必100	必100	●100	●100	●100	●100												3	300	偏差値	En
前期	2/10	経済🌙	一般前期 3教科	最高得点重視	3回目	10	19	18	3	6.0	203.7	3または4	2	1/2または2		必100	必100	●100	●100	●100	●100	●100			※3								3	400	偏差値	受験科目のうち、偏差値換算点の最も高い科目を2倍にする。 ♠ En
前期	2/10	経済🌙	一般前期 3教科	ベスト2均等配点	3回目	10	71	69	6	11.5	109.3	3または4	2	1/2または2		必100	必100	●100	●100	●100	●100	●100			※3								2	200	偏差値	受験科目のうち、偏差値換算点の高い2科目で判定する。 ♠ En
前期	2/11	国際経済	一般前期 3教科	均等配点	3回目	20	262	247	28	8.8	173.8	3または4	2	1/2または2		必100	必100	●100	●100	●100	●100	●100			※3								3	300	偏差値	♠ En
前期	2/11	国際経済	一般前期 3教科	英語重視	2回目	20	92	86	6	14.3	217.0	3または4	2	1/2または2		必150	必100	●100	●100	●100	●100	●100			※3								3	350	偏差値	「外国語」は偏差値換算点×1.5。 ♠ En
前期	2/11	総合政策	一般前期 3教科	均等配点	4回目	9	273	256	30	8.5	171.7	3または4	2	1/2または2		必100	必100	●100	●100	●100	●100	●100			※3								3	300	偏差値	♠ En
前期	2/11	総合政策	一般前期 3教科	最高得点重視	4回目	9	118	109	13	8.3	241.0	3または4	2	1/2または2		必100	必100	●100	●100	●100	●100	●100			※3								3	400	偏差値	受験科目のうち、偏差値換算点の最も高い科目を2倍にする。 ♠ En
前期	2/11	経済🌙	一般前期 3教科	均等配点（英・国・数）	4回目	10	15	12	4	3.0	126.6	3	3			必100	必100					必100			※3								3	300	偏差値	En
前期	2/11	経済🌙	一般前期 3教科	均等配点（英・国・地公）	4回目	10	44	41	7	5.8	142.5	3	2	1		必100	必100	●100	●100	●100	●100												3	300	偏差値	En
前期	2/11	経済🌙	一般前期 3教科	最高得点重視	4回目	10	23	23	3	7.6	200.9	3または4	2	1/2または2		必100	必100	●100	●100	●100	●100	●100			※3								3	400	偏差値	受験科目のうち、偏差値換算点の最も高い科目を2倍にする。 ♠ En
前期	2/11	経済🌙	一般前期 3教科	ベスト2均等配点	4回目	10	68	59	6	9.8	110.0	3または4	2	1/2または2		必100	必100	●100	●100	●100	●100	●100			※3								2	200	偏差値	受験科目のうち、偏差値換算点の高い2科目で判定する。 ♠ En
後期	3/5	経済	一般後期 3教科	均等配点（英・国・数）		5	163	146	43	3.3	166.1	3	3			必100	必100					必100			※3								3	300	偏差値	
後期	3/5	経済	一般後期 3教科	均等配点（英・国・地公）		5	156	141	21	6.7	172.2	3	2	1		必100	必100	●100	●100		●100												3	300	偏差値	
後期	3/5	経済	一般後期 3教科	最高得点重視		5	144	134	37	3.6	225.3	3	2	1		必100	必100	●100	●100		●100	●100			※3								3	400	偏差値	受験科目のうち、偏差値換算点の最も高い科目を2倍にする。
後期	3/5	国際経済	一般後期 3教科	均等配点		10	93	83	37	2.2	154.7	3	2	1		必100	必100	●100	●100		●100	●100			※3								3	300	偏差値	
後期	3/5	国際経済	一般後期 3教科	英語重視		10	45	41	15	2.7	196.3	3	2	1		必150	必100	●100	●100		●100	●100			※3								3	350	偏差値	「外国語」は偏差値換算点×1.5。
後期	3/5	総合政策	一般後期 3教科	均等配点		4	112	106	26	4.0	162.2	3	2	1		必100	必100	●100	●100		●100	●100			※3								3	300	偏差値	
後期	3/5	総合政策	一般後期 3教科	最高得点重視		4	-	-	-	-	-	3	2	1		必100	必100	●100	●100		●100	●100			※3								3	400	偏差値	受験科目のうち、偏差値換算点の最も高い科目を2倍にする。
後期	3/5	経済🌙	一般後期 3教科	均等配点（英・国・数）		5	26	23	4	5.7	164.8	3	3			必100	必100					必100			※3								3	300	偏差値	
後期	3/5	経済🌙	一般後期 3教科	均等配点（英・国・地公）		5	34	30	1	30.0	175.2	3	2	1		必100	必100	●100	●100		●100												3	300	偏差値	
後期	3/5	経済🌙	一般後期 3教科	最高得点重視		5	33	28	1	28.0	234.5	3	2	1		必100	必100	●100	●100		●100	●100			※3								3	400	偏差値	受験科目のうち、偏差値換算点の最も高い科目を2倍にする。

一般入試備考

※1　英語コミュニケーションⅠ，英語コミュニケーションⅡ，英語コミュニケーションⅢ，論理・表現Ⅰ，論理・表現Ⅱ，論理・表現Ⅲ。リスニング除く。

※2　漢文除く。

※3　数学Aは「図形の性質」「場合の数と確率」を指定する。

♠ この入試方式は、受験科目数を選択することができます。詳細は「入学試験要項」を確認してください。４科目受験を選択した場合、「選択科目1」から数学（Ⅰ,Ⅱ,A）とその他1科目を受験。そのうち高得点の1科目を判定に採用します。

En 英語外部試験（英検®・TEAP等）のスコアを英語の得点として利用することができます。詳しくはP.11を参照ください。

※出願状況および試験結果等により合格者が募集人員を下回る場合があります。

大学入学共通テスト利用入試

| 学科・専攻 | 出願時期 | 入試方式 | | 募集人員 | 昨年度入試結果 志願者数 | 受験者数 | 合格者数 | 受験倍率 | 合格最低得点率（%） | 受験科目・配点 受験科目数 | 受験科目内訳 必須科目 | 選択科目1● | 選択科目2▲ | 選択科目3■ | 選択科目4◆ | 選択科目5▼ | 外国語 英語 | リスニング必須 | ドイツ語 | フランス語 | 中国語 | 韓国語 | 備考 | | 国語 | 近代以降の文章 | 古文 | 漢文 | 備考 | 地理歴史 歴史総合・世界史探究 | 歴史総合・日本史探究 | 地理総合・地理探究 | 公民 地理総合・歴史総合／公共 | 公共・倫理 | 公共・政治・経済 | 数学 数学Ⅰ | 数学（Ⅰ・A） | 数学（Ⅱ・B・C） | 備考 | 理科 物理基礎/化学基礎/生物基礎/地学基礎 | 物理基礎 | 化学基礎 | 生物基礎 | 地学基礎 | 物理 | 化学 | 生物 | 地学 | 備考 | 情報 情報Ⅰ | 合否判定方法 合否判定科目数 | 合否判定科目内訳 | 満点（素点） | 備考 |
|---|---|---

一般入試（大学独自入試）

学部・学科（専攻）の枠を越えて、複数の入試方式を併願することが可能です（詳細はP.12参照）。

出願時期	試験日	学科・専攻	入試方式			募集人員	昨年度入試結果					受験科目・配点																						合否判定方法			備考
							志願者数	受験者数	合格者数	受験倍率	合格最低得点	受験科目数	受験科目内訳 必須科目	選択科目1●	選択科目2▲	外国語 英語※1	国語 現代の国語・言語文化※2	地理歴史 歴史総合、世界史探究	地理歴史 歴史総合、日本史探究	地理歴史 地理総合、地理探究	公民 政治・経済	数学 数学Ⅰ・Ⅱ・A	数学 数学Ⅰ・Ⅱ・A・B・C	数学 数学Ⅰ・Ⅱ・Ⅲ・A・B・C	数学 備考	理科 物理基礎・物理	理科 化学基礎・化学	理科 生物基礎・生物	その他 小論文	その他 論文	合否判定科目数	満点（素点）	得点換算方法	
前期	2/8	マーケティング	一般前期 4教科	均等配点		3	—	—	—	—	—	4	3	1		必 100	必 100	● 100	● 100	● 100	● 100	必 100			※3									4	400	偏差値	En
		会計ファイナンス				10	—	—	—	—	—	4	3	1		必 100	必 100	● 100	● 100	● 100	● 100	必 100			※3									4	400	偏差値	En
		経営	一般前期 3教科	均等配点（英・国・数）	1回目	15	360	344	48	7.1	173.4	3	3			必 100	必 100					必 100			※3									3	300	偏差値	En
				均等配点（英・国・地公）	1回目	60	1157	1119	150	7.4	175.0	3	2	1		必 100	必 100	● 100	● 100	● 100	● 100													3	300	偏差値	En
				英語重視		10	201	194	31	6.2	206.8	3または4	2	1または2		必 150	必 100	● 100	● 100	● 100	● 100	● 100			※3									3	350	偏差値	「外国語」は偏差値換算点×1.5。 ♠ En
		マーケティング		均等配点（英・国・数）	1回目	30	—	—	—	—	—	3	3			必 100	必 100					必 100			※3									3	300	偏差値	En
				均等配点（英・国・地公）	1回目		499	483	44	10.9	177.5	3	2	1		必 100	必 100	● 100	● 100	● 100	● 100													3	300	偏差値	En
		会計ファイナンス		均等配点	1回目	30	394	376	47	8.0	173.9	3または4	2	1または2		必 100	必 100	● 100	● 100	● 100	● 100	● 100			※3									3	300	偏差値	♠ En
				英語重視			135	129	27	4.7	202.3	3または4	2	1または2		必 150	必 100	● 100	● 100	● 100	● 100	● 100			※3									3	350	偏差値	「外国語」は偏差値換算点×1.5。 ♠ En
		経営 🌙		均等配点	1回目	10	58	57	12	4.7	150.1	3または4	2	1または2		必 100	必 100	● 100	● 100	● 100	● 100	● 100			※3									3	300	偏差値	♠ En
				ベスト2均等配点	1回目		66	65	13	5.0	102.1	3または4	2	1または2		必 100	必 100	● 100	● 100	● 100	● 100	● 100			※3									2	200	偏差値	受験科目のうち、偏差値換算点の高い2科目で判定する。 ♠ En
	2/9	経営		均等配点（英・国・数）	2回目	10	182	176	20	8.8	174.6	3	3			必 100	必 100					必 100			※3									3	300	偏差値	En
				均等配点（英・国・地公）	2回目	20	725	695	94	7.3	178.2	3	2	1		必 100	必 100	● 100	● 100	● 100	● 100													3	300	偏差値	En
		マーケティング		均等配点（英・国・数）	2回目	18	—	—	—	—	—	3	3			必 100	必 100					必 100			※3									3	300	偏差値	En
				均等配点（英・国・地公）	2回目		403	389	39	9.9	179.9	3	2	1		必 100	必 100	● 100	● 100	● 100	● 100													3	300	偏差値	En
		会計ファイナンス		均等配点	2回目	20	220	209	23	9.0	172.5	3または4	2	1または2		必 100	必 100	● 100	● 100	● 100	● 100	● 100			※3									3	300	偏差値	♠ En
				数学重視	1回目		72	72	21	3.4	192.8	3	3			必 100	必 100					必 150			※3									3	350	偏差値	「数学」は偏差値換算点×1.5。 En
		経営 🌙		均等配点	2回目	10	31	30	9	3.3	149.8	3または4	2	1または2		必 100	必 100	● 100	● 100	● 100	● 100	● 100			※3									3	300	偏差値	♠ En
				ベスト2均等配点	2回目		41	41	9	4.5	102.4	3または4	2	1または2		必 100	必 100	● 100	● 100	● 100	● 100	● 100			※3									2	200	偏差値	受験科目のうち、偏差値換算点の高い2科目で判定する。 ♠ En
	2/10	経営		均等配点（英・国・数）	3回目	10	201	186	24	7.7	175.6	3	3			必 100	必 100					必 100			※3									3	300	偏差値	En
				均等配点（英・国・地公）	3回目	20	814	784	99	7.9	175.8	3	2	1		必 100	必 100	● 100	● 100	● 100	● 100													3	300	偏差値	En
		マーケティング		均等配点（英・国・数）	3回目	18	—	—	—	—	—	3	3			必 100	必 100					必 100			※3									3	300	偏差値	En
				均等配点（英・国・地公）	3回目		478	455	42	10.8	179.1	3	2	1		必 100	必 100	● 100	● 100	● 100	● 100													3	300	偏差値	En
		会計ファイナンス		均等配点	3回目	20	234	228	27	8.4	174.6	3または4	2	1または2		必 100	必 100	● 100	● 100	● 100	● 100	● 100			※3									3	300	偏差値	♠ En
				数学重視	2回目		81	72	14	5.1	199.1	3	3			必 100	必 100					必 150			※3									3	350	偏差値	「数学」は偏差値換算点×1.5。 En
		経営 🌙		均等配点	3回目	10	31	31	9	3.4	142.0	3または4	2	1または2		必 100	必 100	● 100	● 100	● 100	● 100	● 100			※3									3	300	偏差値	♠ En
				ベスト2均等配点	3回目		26	25	6	4.1	104.9	3または4	2	1または2		必 100	必 100	● 100	● 100	● 100	● 100	● 100			※3									2	200	偏差値	受験科目のうち、偏差値換算点の高い2科目で判定する。 ♠ En
	2/11	経営		均等配点（英・国・数）	4回目	10	199	184	21	8.7	172.8	3	3			必 100	必 100					必 100			※3									3	300	偏差値	En
				均等配点（英・国・地公）	4回目	20	917	873	100	8.7	176.6	3	2	1		必 100	必 100	● 100	● 100	● 100	● 100													3	300	偏差値	En
		マーケティング		均等配点（英・国・数）	4回目	18	—	—	—	—	—	3	3			必 100	必 100					必 100			※3									3	300	偏差値	En
				均等配点（英・国・地公）	4回目		502	481	57	8.4	175.7	3	2	1		必 100	必 100	● 100	● 100	● 100	● 100													3	300	偏差値	En
		会計ファイナンス		均等配点	4回目	20	241	228	26	8.7	173.6	3または4	2	1または2		必 100	必 100	● 100	● 100	● 100	● 100	● 100			※3									3	300	偏差値	♠ En
				最高得点重視			147	136	20	6.8	237.9	3または4	2	1または2		必 100	必 100	● 100	● 100	● 100	● 100	● 100			※3									3	400	偏差値	受験科目のうち、偏差値換算点の最も高い科目を2倍にする。 ♠ En
		経営 🌙		均等配点	4回目	10	41	38	12	3.1	148.5	3または4	2	1または2		必 100	必 100	● 100	● 100	● 100	● 100	● 100			※3									3	300	偏差値	♠ En
				ベスト2均等配点	4回目		58	56	11	5.0	104.7	3または4	2	1または2		必 100	必 100	● 100	● 100	● 100	● 100	● 100			※3									2	200	偏差値	受験科目のうち、偏差値換算点の高い2科目で判定する。 ♠ En
後期	3/5	経営	一般後期 3教科	均等配点（英・国・数）		5	191	173	26	6.6	174.0	3	3			必 100	必 100					必 100			※3									3	300	偏差値	
				均等配点（英・国・地公）			481	434	33	13.1	183.6	3	2	1		必 100	必 100	● 100	● 100		● 100													3	300	偏差値	
		マーケティング		均等配点（英・国・数）		6	150	136	17	8.0	176.4	3	3			必 100	必 100					必 100			※3									3	300	偏差値	
				均等配点（英・国・地公）			268	244	24	10.1	180.9	3	2	1		必 100	必 100	● 100	● 100		● 100													3	300	偏差値	
		会計ファイナンス		均等配点（英・国・数）		10	57	48	6	8.0	175.3	3	3			必 100	必 100					必 100			※3									3	300	偏差値	
				均等配点（英・国・地公）			84	80	11	7.2	175.7	3	2	1		必 100	必 100	● 100	● 100		● 100													3	300	偏差値	
				最高得点重視			120	111	12	9.2	247.4	3	2	1		必 100	必 100	● 100	● 100		● 100	● 100			※3									3	400	偏差値	受験科目のうち、偏差値換算点の最も高い科目を2倍にする。
		経営 🌙		均等配点		5	99	90	3	30.0	177.1	3	2	1		必 100	必 100	● 100	● 100		● 100	● 100			※3									3	300	偏差値	
				ベスト２均等配点			175	163	2	81.5	137.4	3	2	1		必 100	必 100	● 100	● 100		● 100	● 100			※3									2	200	偏差値	受験科目のうち、偏差値換算点の高い2科目で判定する。

一般入試備考

※1　英語コミュニケーションⅠ，英語コミュニケーションⅡ，英語コミュニケーションⅢ，論理・表現Ⅰ，論理・表現Ⅱ，論理・表現Ⅲ。リスニング除く。

※2　漢文除く。

※3　数学Aは「図形の性質」「場合の数と確率」を指定する。

♠ この入試方式は、受験科目数を選択することができます。詳細は「入学試験要項」を確認してください。４科目受験を選択した場合、「選択科目1」から数学（Ⅰ,Ⅱ,A）とその他1科目を受験。そのうち高得点の1科目を判定に採用します。

En 英語外部試験（英検®・TEAP等）のスコアを英語の得点として利用することができます。詳しくはP.11を参照ください。

※出願状況および試験結果等により合格者が募集人員を下回る場合があります。

大学入学共通テスト利用入試

| 学科・専攻 | 出願時期 | 入試方式 | | 募集人員 | 昨年度入試結果 | | | | | 受験科目・配点 | | | | |

一般入試（大学独自入試）

学部・学科（専攻）の枠を越えて、複数の入試方式を併願することが可能です（詳細はP.12参照）。

出願時期	試験日	学科・専攻	入試方式			募集人員	昨年度入試結果					受験科目・配点																					合否判定方法			備考
							志願者数	受験者数	合格者数	受験倍率	合格最低得点	受験科目数	受験科目内訳 必須科目	選択科目1●	選択科目2▲	外国語 英語※1	国語 現代の国語・言語文化※2	地理歴史 歴史総合、世界史探究	歴史総合、日本史探究	地理総合、地理探究	公民 政治・経済	数学 数学Ⅰ・Ⅱ・A	数学Ⅰ・Ⅱ・A・B・C	数学Ⅰ・Ⅱ・Ⅲ・A・B・C	備考			理科 物理基礎・物理	化学基礎・化学	生物基礎・生物	その他 小論文	論文	合否判定科目数	満点（素点）	得点換算方法	
前期	2/8	企業法	一般前期 4教科	均等配点		5	25	24	11	2.1	202.6	4	3	1		必 100	必 100	● 100	● 100	● 100	● 100	必 100			※3								4	400	偏差値	En
		法律	一般前期 3教科	均等配点	1回目	30	875	839	142	5.9	176.7	3または4	2	1または2		必 100	必 100	● 100	● 100	● 100	● 100	● 100			※3								3	300	偏差値	♠ En
				国語重視			250	241	27	8.9	230.6	3または4	2	1または2		必 100	必 200	● 100	● 100	● 100	● 100	● 100			※3								3	400	偏差値	「国語」は偏差値換算点×2。 ♠ En
				最高得点重視	1回目		357	336	53	6.3	241.6	3または4	2	1または2		必 100	必 100	● 100	● 100	● 100	● 100	● 100			※3								3	400	偏差値	受験科目のうち、偏差値換算点の最も高い科目を2倍にする。 ♠ En
		企業法		均等配点	1回目	25	578	562	95	5.9	168.9	3または4	2	1または2		必 100	必 100	● 100	● 100	● 100	● 100	● 100			※3								3	300	偏差値	♠ En
				最高得点重視	1回目		166	160	26	6.1	232.0	3または4	2	1または2		必 100	必 100	● 100	● 100	● 100	● 100	● 100			※3								3	400	偏差値	受験科目のうち、偏差値換算点の最も高い科目を2倍にする。 ♠ En
		法律🌙		均等配点	1回目	12	62	56	19	2.9	148.0	3または4	2	1または2		必 100	必 100	● 100	● 100	● 100	● 100	● 100			※3								3	300	偏差値	♠ En
				最高得点重視	1回目		31	29	10	2.9	196.6	3または4	2	1または2		必 100	必 100	● 100	● 100	● 100	● 100	● 100			※3								3	400	偏差値	受験科目のうち、偏差値換算点の最も高い科目を2倍にする。 ♠ En
				ベスト2均等配点	1回目		47	46	13	3.5	98.2	3または4	2	1または2		必 100	必 100	● 100	● 100	● 100	● 100	● 100			※3								2	200	偏差値	受験科目のうち、偏差値換算点の高い2科目で判定する。 ♠ En
	2/9	法律	一般前期 4教科	均等配点		5	17	17	8	2.1	220.7	4	3	1		必 100	必 100	● 100	● 100	● 100	● 100	必 100			※3								4	400	偏差値	En
			一般前期 3教科	均等配点	2回目	30	422	397	69	5.7	176.7	3または4	2	1または2		必 100	必 100	● 100	● 100	● 100	● 100	● 100			※3								3	300	偏差値	♠ En
				最高得点重視	2回目		166	160	25	6.4	240.7	3または4	2	1または2		必 100	必 100	● 100	● 100	● 100	● 100	● 100			※3								3	400	偏差値	受験科目のうち、偏差値換算点の最も高い科目を2倍にする。 ♠ En
		企業法		均等配点	2回目	25	358	344	59	5.8	171.8	3または4	2	1または2		必 100	必 100	● 100	● 100	● 100	● 100	● 100			※3								3	300	偏差値	♠ En
				英語重視			30	27	7	3.8	232.0	3または4	2	1または2		必 200	必 100	● 100	● 100	● 100	● 100	● 100			※3								3	400	偏差値	「外国語」は偏差値換算点×2。 ♠ En
				最高得点重視	2回目		92	82	14	5.8	234.7	3または4	2	1または2		必 100	必 100	● 100	● 100	● 100	● 100	● 100			※3								3	400	偏差値	受験科目のうち、偏差値換算点の最も高い科目を2倍にする。 ♠ En
		法律🌙		均等配点	2回目	12	31	29	10	2.9	134.8	3または4	2	1または2		必 100	必 100	● 100	● 100	● 100	● 100	● 100			※3								3	300	偏差値	♠ En
				最高得点重視	2回目		10	9	5	1.8	184.4	3または4	2	1または2		必 100	必 100	● 100	● 100	● 100	● 100	● 100			※3								3	400	偏差値	受験科目のうち、偏差値換算点の最も高い科目を2倍にする。 ♠ En
				ベスト2均等配点	2回目		22	20	8	2.5	97.3	3または4	2	1または2		必 100	必 100	● 100	● 100	● 100	● 100	● 100			※3								2	200	偏差値	受験科目のうち、偏差値換算点の高い2科目で判定する。 ♠ En
	2/10	法律		均等配点	3回目	30	400	375	64	5.8	171.9	3または4	2	1または2		必 100	必 100	● 100	● 100	● 100	● 100	● 100			※3								3	300	偏差値	♠ En
				最高得点重視	3回目		179	156	26	6.0	241.5	3または4	2	1または2		必 100	必 100	● 100	● 100	● 100	● 100	● 100			※3								3	400	偏差値	受験科目のうち、偏差値換算点の最も高い科目を2倍にする。 ♠ En
		企業法		均等配点	3回目	25	363	339	57	5.9	171.0	3または4	2	1または2		必 100	必 100	● 100	● 100	● 100	● 100	● 100			※3								3	300	偏差値	♠ En
				国語重視			75	72	12	6.0	213.4	3または4	2	1または2		必 100	必 200	● 100	● 100	● 100	● 100	● 100			※3								3	400	偏差値	「国語」は偏差値換算点×2。 ♠ En
				最高得点重視	3回目		91	82	14	5.8	230.5	3または4	2	1または2		必 100	必 100	● 100	● 100	● 100	● 100	● 100			※3								3	400	偏差値	受験科目のうち、偏差値換算点の最も高い科目を2倍にする。 ♠ En
		法律🌙		均等配点	3回目	12	25	22	12	1.8	133.9	3または4	2	1または2		必 100	必 100	● 100	● 100	● 100	● 100	● 100			※3								3	300	偏差値	♠ En
				最高得点重視	3回目		10	9	6	1.5	164.3	3または4	2	1または2		必 100	必 100	● 100	● 100	● 100	● 100	● 100			※3								3	400	偏差値	受験科目のうち、偏差値換算点の最も高い科目を2倍にする。 ♠ En
				ベスト2均等配点	3回目		26	24	9	2.6	95.4	3または4	2	1または2		必 100	必 100	● 100	● 100	● 100	● 100	● 100			※3								2	200	偏差値	受験科目のうち、偏差値換算点の高い2科目で判定する。 ♠ En
	2/11	法律		均等配点	4回目	30	639	603	104	5.7	172.7	3または4	2	1または2		必 100	必 100	● 100	● 100	● 100	● 100	● 100			※3								3	300	偏差値	♠ En
				英語重視			91	85	15	5.6	243.3	3または4	2	1または2		必 200	必 100	● 100	● 100	● 100	● 100	● 100			※3								3	400	偏差値	「外国語」は偏差値換算点×2。 ♠ En
				最高得点重視	4回目		249	230	37	6.2	232.9	3または4	2	1または2		必 100	必 100	● 100	● 100	● 100	● 100	● 100			※3								3	400	偏差値	受験科目のうち、偏差値換算点の最も高い科目を2倍にする。 ♠ En
		企業法		均等配点	4回目	25	465	448	77	5.8	170.5	3または4	2	1または2		必 100	必 100	● 100	● 100	● 100	● 100	● 100			※3								3	300	偏差値	♠ En
				最高得点重視	4回目		153	144	23	6.2	231.1	3または4	2	1または2		必 100	必 100	● 100	● 100	● 100	● 100	● 100			※3								3	400	偏差値	受験科目のうち、偏差値換算点の最も高い科目を2倍にする。 ♠ En
		法律🌙		均等配点	4回目	12	42	39	20	1.9	134.8	3または4	2	1または2		必 100	必 100	● 100	● 100	● 100	● 100	● 100			※3								3	300	偏差値	♠ En
				最高得点重視	4回目		15	11	7	1.5	161.3	3または4	2	1または2		必 100	必 100	● 100	● 100	● 100	● 100	● 100			※3								3	400	偏差値	受験科目のうち、偏差値換算点の最も高い科目を2倍にする。 ♠ En
				ベスト2均等配点	4回目		32	28	11	2.5	95.4	3または4	2	1または2		必 100	必 100	● 100	● 100	● 100	● 100	● 100			※3								2	200	偏差値	受験科目のうち、偏差値換算点の高い2科目で判定する。 ♠ En
後期	3/5	法律	一般後期 3教科	均等配点		8	367	337	10	33.7	187.0	3	2	1		必 100	必 100	● 100	● 100		● 100	● 100			※3								3	300	偏差値	
				最高得点重視			276	256	7	36.5	254.0	3	2	1		必 100	必 100	● 100	● 100		● 100	● 100			※3								3	400	偏差値	受験科目のうち、偏差値換算点の最も高い科目を2倍にする。
		企業法		均等配点		10	108	98	7	14.0	176.2	3	2	1		必 100	必 100	● 100	● 100		● 100	● 100			※3								3	300	偏差値	
				最高得点重視			79	75	5	15.0	240.5	3	2	1		必 100	必 100	● 100	● 100		● 100	● 100			※3								3	400	偏差値	受験科目のうち、偏差値換算点の最も高い科目を2倍にする。
		法律🌙		均等配点		5	32	29	1	29.0	177.8	3	2	1		必 100	必 100	● 100	● 100		● 100	● 100			※3								3	300	偏差値	
				最高得点重視			24	21	1	21.0	255.9	3	2	1		必 100	必 100	● 100	● 100		● 100	● 100			※3								3	400	偏差値	受験科目のうち、偏差値換算点の最も高い科目を2倍にする。
				ベスト2均等配点			83	78	3	26.0	124.6	3	2	1		必 100	必 100	● 100	● 100		● 100	● 100			※3								2	200	偏差値	受験科目のうち、偏差値換算点の高い2科目で判定する。

一般入試備考

※1　英語コミュニケーションⅠ，英語コミュニケーションⅡ，英語コミュニケーションⅢ，論理・表現Ⅰ，論理・表現Ⅱ，論理・表現Ⅲ。リスニング除く。

※2　漢文除く。

※3　数学Aは「図形の性質」「場合の数と確率」を指定する。

♠ この入試方式は、受験科目数を選択することができます。詳細は「入学試験要項」を確認してください。4科目受験を選択した場合、「選択科目1」から数学（Ⅰ,Ⅱ,A）とその他1科目を受験。そのうち高得点の1科目を判定に採用します。

En 英語外部試験（英検®・TEAP等）のスコアを英語の得点として利用することができます。詳しくはP.11を参照ください。

※出願状況および試験結果等により合格者が募集人員を下回る場合があります。

大学入学共通テスト利用入試

| 学科・専攻 | 出願時期 | 入試方式 | | 募集人員 | 昨年度入試結果 | | | | | 受験科目・配点 | | | | |

一般入試（大学独自入試）

学部・学科（専攻）の枠を越えて、複数の入試方式を併願することが可能です（詳細はP.12参照）。

出願時期	試験日	学科・専攻	入試方式			募集人員	昨年度入試結果					受験科目・配点																						合否判定方法			備考
							志願者数	受験者数	合格者数	受験倍率	合格最低得点	受験科目数	受験科目内訳 必須科目	選択科目1●	選択科目2▲	外国語 英語※1	国語 現代の国語・言語文化※2	地理歴史 歴史総合、世界史探究	歴史総合、日本史探究	地理総合、地理探究	公民 政治・経済	数学 数学Ⅰ,Ⅱ,A	数学Ⅰ,Ⅱ,A B,C	数学Ⅰ,Ⅱ,Ⅲ,A B,C	備考				理科 物理基礎・物理	化学基礎・化学	生物基礎・生物	その他 小論文	論文	合否判定科目数	満点（素点）	得点換算方法	
前期	2/8	社会	一般前期 4教科	均等配点	1回目	5	38	36	20	1.8	204.5	4	3	1		必100	必100	●100	●100	●100	●100	必100			※3									4	400	偏差値	En
		メディアコミュニケーション			1回目	5	20	20	6	3.3	206.4	4	3	1		必100	必100	●100	●100	●100	●100	必100			※3									4	400	偏差値	En
		社会心理			1回目	5	25	23	6	3.8	218.4	4	3	1		必100	必100	●100	●100	●100	●100	必100			※3									4	400	偏差値	En
		社会	一般前期 3教科	均等配点	1回目	16	613	582	89	6.5	174.5	3または4	2	1または2		必100	必100	●100	●100	●100	●100	●100			※3									3	300	偏差値	♠ En
		国際社会		均等配点（英・国・地公）	1回目	14	252	244	37	6.5	171.9	3	2	1		必100	必100	●100	●100	●100	●100													3	300	偏差値	En
				均等配点（英・国・数）	1回目		23	21	6	3.5	167.7	3	3			必100	必100					必100			※3									3	300	偏差値	En
				英語重視	1回目		83	78	8	9.7	245.7	3または4	2	1または2		必200	必100	●100	●100	●100	●100	●100			※3									3	400	偏差値	「外国語」は偏差値換算点×2。 ♠ En
		メディアコミュニケーション		均等配点	1回目	16	266	259	31	8.3	175.1	3または4	2	1または2		必100	必100	●100	●100	●100	●100	●100			※3									3	300	偏差値	♠ En
				最高得点重視	1回目		159	154	17	9.0	234.2	3または4	2	1または2		必100	必100	●100	●100	●100	●100	●100			※3									3	400	偏差値	受験科目のうち、偏差値換算点の最も高い科目を2倍にする。 ♠ En
		社会心理		均等配点	1回目	16	388	375	38	9.8	176.9	3または4	2	1または2		必100	必100	●100	●100	●100	●100	●100			※3									3	300	偏差値	♠ En
		社会 🌙		均等配点	1回目	11	53	51	34	1.5	126.3	3または4	2	1または2		必100	必100	●100	●100	●100	●100	●100			※3									3	300	偏差値	♠ En
				最高得点重視	1回目		34	34	23	1.4	175.0	3または4	2	1または2		必100	必100	●100	●100	●100	●100	●100			※3									3	400	偏差値	受験科目のうち、偏差値換算点の最も高い科目を2倍にする。 ♠ En
				ベスト2均等配点	1回目		54	50	27	1.8	89.5	3または4	2	1または2		必100	必100	●100	●100	●100	●100	●100			※3									2	200	偏差値	受験科目のうち、偏差値換算点の高い2科目で判定する。 ♠ En
	2/9	社会		均等配点	2回目	20	487	479	78	6.1	175.4	3または4	2	1または2		必100	必100	●100	●100	●100	●100	●100			※3									3	300	偏差値	♠ En
				数学重視			21	20	5	4.0	218.8	3	3			必100	必100					必200			※3									3	400	偏差値	「数学」は偏差値換算点×2。 En
		国際社会		均等配点（英・国・地公）	2回目	14	182	174	26	6.6	175.5	3	2	1		必100	必100	●100	●100	●100	●100													3	300	偏差値	En
				均等配点（英・国・数）	2回目		14	11	3	3.6	163.5	3	3			必100	必100					必100			※3									3	300	偏差値	En
				英語重視	2回目		73	68	7	9.7	253.8	3または4	2	1または2		必200	必100	●100	●100	●100	●100	●100			※3									3	400	偏差値	「外国語」は偏差値換算点×2。 ♠ En
		メディアコミュニケーション		均等配点	2回目	16	239	234	30	7.8	175.6	3または4	2	1または2		必100	必100	●100	●100	●100	●100	●100			※3									3	300	偏差値	♠ En
				最高得点重視	2回目		135	134	15	8.9	242.1	3または4	2	1または2		必100	必100	●100	●100	●100	●100	●100			※3									3	400	偏差値	受験科目のうち、偏差値換算点の最も高い科目を2倍にする。 ♠ En
		社会心理		均等配点	2回目	19	273	267	27	9.8	177.6	3または4	2	1または2		必100	必100	●100	●100	●100	●100	●100			※3									3	300	偏差値	♠ En
				数学重視			29	27	5	5.4	231.1	3	3			必100	必100					必200			※3									3	400	偏差値	「数学」は偏差値換算点×2。 En
		社会 🌙		均等配点	2回目	11	31	31	21	1.4	126.9	3または4	2	1または2		必100	必100	●100	●100	●100	●100	●100			※3									3	300	偏差値	♠ En
				最高得点重視	2回目		17	16	11	1.4	170.6	3または4	2	1または2		必100	必100	●100	●100	●100	●100	●100			※3									3	400	偏差値	受験科目のうち、偏差値換算点の最も高い科目を2倍にする。 ♠ En
				ベスト2均等配点	2回目		50	48	25	1.9	91.9	3または4	2	1または2		必100	必100	●100	●100	●100	●100	●100			※3									2	200	偏差値	受験科目のうち、偏差値換算点の高い2科目で判定する。 ♠ En
	2/10	社会	一般前期 4教科	均等配点	2回目	5	19	16	8	2.0	201.9	4	3	1		必100	必100	●100	●100	●100	●100	必100			※3									4	400	偏差値	En
		国際社会				5	10	9	4	2.2	196.4	4	3	1		必100	必100	●100	●100	●100	●100	必100			※3									4	400	偏差値	En
		メディアコミュニケーション			2回目	5	15	15	6	2.5	207.6	4	3	1		必100	必100	●100	●100	●100	●100	必100			※3									4	400	偏差値	En
		社会心理			2回目	5	22	20	5	4.0	219.0	4	3	1		必100	必100	●100	●100	●100	●100	必100			※3									4	400	偏差値	En
		社会	一般前期 3教科	均等配点	3回目	16	560	526	86	6.1	176.9	3または4	2	1または2		必100	必100	●100	●100	●100	●100	●100			※3									3	300	偏差値	♠ En
		国際社会		均等配点（英・国・地公）	3回目	14	218	211	32	6.5	175.4	3	2	1		必100	必100	●100	●100	●100	●100													3	300	偏差値	En
				均等配点（英・国・数）	3回目		22	21	5	4.2	161.3	3	3			必100	必100					必100			※3									3	300	偏差値	En
				英語重視	3回目		102	91	10	9.1	250.1	3または4	2	1または2		必200	必100	●100	●100	●100	●100	●100			※3									3	400	偏差値	「外国語」は偏差値換算点×2。 ♠ En
		メディアコミュニケーション		均等配点	3回目	16	347	332	40	8.3	179.2	3または4	2	1または2		必100	必100	●100	●100	●100	●100	●100			※3									3	300	偏差値	♠ En
				最高得点重視	3回目		219	206	24	8.5	244.1	3または4	2	1または2		必100	必100	●100	●100	●100	●100	●100			※3									3	400	偏差値	受験科目のうち、偏差値換算点の最も高い科目を2倍にする。 ♠ En
		社会心理		均等配点	3回目	16	390	376	39	9.6	179.4	3または4	2	1または2		必100	必100	●100	●100	●100	●100	●100			※3									3	300	偏差値	♠ En
		社会 🌙		均等配点	3回目	11	38	32	21	1.5	126.8	3または4	2	1または2		必100	必100	●100	●100	●100	●100	●100			※3									3	300	偏差値	♠ En
				最高得点重視	3回目		21	18	11	1.6	176.7	3または4	2	1または2		必100	必100	●100	●100	●100	●100	●100			※3									3	400	偏差値	受験科目のうち、偏差値換算点の最も高い科目を2倍にする。 ♠ En
				ベスト2均等配点	3回目		44	42	22	1.9	94.4	3または4	2	1または2		必100	必100	●100	●100	●100	●100	●100			※3									2	200	偏差値	受験科目のうち、偏差値換算点の高い2科目で判定する。 ♠ En
	2/11	社会		均等配点	4回目	16	626	594	100	5.9	174.0	3または4	2	1または2		必100	必100	●100	●100	●100	●100	●100			※3									3	300	偏差値	♠ En
		国際社会		均等配点（英・国・地公）	4回目	14	261	251	36	6.9	176.0	3	2	1		必100	必100	●100	●100	●100	●100													3	300	偏差値	En
				均等配点（英・国・数）	4回目		25	22	5	4.4	160.5	3	3			必100	必100					必100			※3									3	300	偏差値	En
				英語重視	4回目		94	83	9	9.2	246.3	3または4	2	1または2		必200	必100	●100	●100	●100	●100	●100			※3									3	400	偏差値	「外国語」は偏差値換算点×2。 ♠ En
		メディアコミュニケーション		均等配点	4回目	16	372	355	43	8.2	175.7	3または4	2	1または2		必100	必100	●100	●100	●100	●100	●100			※3									3	300	偏差値	♠ En
				最高得点重視	4回目		209	201	21	9.5	241.1	3または4	2	1または2		必100	必100	●100	●100	●100	●100	●100			※3									3	400	偏差値	受験科目のうち、偏差値換算点の最も高い科目を2倍にする。 ♠ En
		社会心理		均等配点	4回目	16	521	499	51	9.7	180.2	3または4	2	1または2		必100	必100	●100	●100	●100	●100	●100			※3									3	300	偏差値	♠ En
		社会 🌙		均等配点	4回目	11	40	40	29	1.3	120.5	3または4	2	1または2		必100	必100	●100	●100	●100	●100	●100			※3									3	300	偏差値	♠ En
				最高得点重視	4回目		12	9	6	1.5	184.6	3または4	2	1または2		必100	必100	●100	●100	●100	●100	●100			※3									3	400	偏差値	受験科目のうち、偏差値換算点の最も高い科目を2倍にする。 ♠ En
				ベスト2均等配点	4回目		43	40	22	1.8	90.8	3または4	2	1または2		必100	必100	●100	●100	●100	●100	●100			※3									2	200	偏差値	受験科目のうち、偏差値換算点の高い2科目で判定する。 ♠ En
後期	3/5	社会	一般後期 3教科	均等配点		5	133	118	40	2.9	161.9	3	2	1		必100	必100	●100	●100		●100	●100			※3									3	300	偏差値	
		国際社会		均等配点		5	59	55	22	2.5	160.4	3	2	1		必100	必100	●100	●100		●100	●100			※3									3	300	偏差値	
				英語重視			30	28	13	2.1	228.3	3	2	1		必200	必100	●100	●100		●100	●100			※3									3	400	偏差値	「外国語」は偏差値換算点×2。
		メディアコミュニケーション		均等配点		5	76	70	16	4.3	167.9	3	2	1		必100	必100	●100	●100		●100	●100			※3									3	300	偏差値	
				最高得点重視			57	50	10	5.0	230.9	3	2	1		必100	必100	●100	●100		●100	●100			※3									3	400	偏差値	受験科目のうち、偏差値換算点の最も高い科目を2倍にする。
		社会心理		均等配点		5	114	104	14	7.4	177.6	3	2	1		必100	必100	●100	●100		●100	●100			※3									3	300	偏差値	
		社会 🌙		均等配点		10	48	45	5	9.0	173.9	3	2	1		必100	必100	●100	●100		●100	●100			※3									3	300	偏差値	
				最高得点重視			29	27	2	13.5	225.3	3	2	1		必100	必100	●100	●100		●100	●100			※3									3	400	偏差値	受験科目のうち、偏差値換算点の最も高い科目を2倍にする。
				ベスト2均等配点			85	79	3	26.3	124.5	3	2	1		必100	必100	●100	●100		●100	●100			※3									2	200	偏差値	受験科目のうち、偏差値換算点の高い2科目で判定する。

一般入試備考

※1　英語コミュニケーションⅠ，英語コミュニケーションⅡ，英語コミュニケーションⅢ，論理・表現Ⅰ，論理・表現Ⅱ，論理・表現Ⅲ。リスニング除く。

※2　漢文除く。

※3　数学Aは「図形の性質」「場合の数と確率」を指定する。

♠ この入試方式は、受験科目数を選択することができます。詳細は「入学試験要項」を確認してください。4科目受験を選択した場合、「選択科目1」から数学（Ⅰ,Ⅱ,A）とその他1科目を受験。そのうち高得点の1科目を判定に採用します。

En 英語外部試験（英検®・TEAP等）のスコアを英語の得点として利用することができます。詳しくはP.11を参照ください。

※出願状況および試験結果等により合格者が募集人員を下回る場合があります。

大学入学共通テスト利用入試

| 学科・専攻 | | 出願時期 | 入試方式 | | 募集人員 | 昨年度入試結果 志願者数 | 受験者数 | 合格者数 | 受験倍率 | 合格最低得点率（%） | 受験科目・配点 受験科目数 | 受験科目内訳 必須科目 | 選択科目1● | 選択科目2▲ | 選択科目3■ | 選択科目4◆ | 選択科目5▼ | 外国語 英語 | リスニング必須 | ドイツ語 | フランス語 | 中国語 | 韓国語 | 備考 | | | 国語 必須 | 近代以降の文章 | 古文 | 漢文 | 備考 | 地理歴史 歴史総合・世界史探究 | 歴史総合・日本史探究 | 地理総合・地理探究 | 公民 地理総合・歴史総合／公共 | 公共・倫理 | 公共・政治・経済 | 数学 数学Ⅰ | 数学（Ⅰ・A） | 数学（Ⅱ・B・C） | 備考 | 理科 物理基礎／化学基礎／生物基礎／地学基礎 物理基礎 | 化学基礎 | 生物基礎 | 地学基礎 | 物理 | 化学 | 生物 | 地学 | 備考 | 情報 情報Ⅰ | 合否判定方法 合否判定科目数 | 合否判定科目内訳 | 満点（素点） | 備考 |
|---|---|---

一般入試（大学独自入試）

学部・学科（専攻）の枠を越えて、複数の入試方式を併願することが可能です（詳細はP.12参照）。

出願時期	試験日	学科・専攻		入試方式			募集人員	昨年度入試結果					受験科目・配点															受験科目・配点						合否判定方法			備考
								志願者数	受験者数	合格者数	受験倍率	合格最低得点	受験科目数	受験科目内訳 必須科目	選択科目1 ●	選択科目2 ▲	外国語 英語※1	国語 現代の国語/言語文化※2	地理歴史 歴史総合,世界史探究	地理歴史 歴史総合,日本史探究	地理歴史 地理総合,地理探究	公民 政治・経済	数学 数学Ⅰ,Ⅱ,A	数学 数学Ⅰ,Ⅱ,A,B,C	数学 数学Ⅰ,Ⅱ,Ⅲ,A,B,C	備考			理科 物理基礎/物理	理科 化学基礎/化学	理科 生物基礎/生物	その他 小論文	その他 論文	合否判定科目数	満点（素点）	得点換算方法	
前期	2/8	国際地域	国際地域	一般前期 4教科	均等配点		4	17	17	9	1.8	197.6	4	3	1		必 100	必 100	● 100	● 100	● 100	● 100	必 100			※3								4	400	偏差値	En
		グローバル・イノベーション		一般前期 3教科	均等配点	1回目	8	206	199	37	5.3	175.2	3または4	2	1または2		必 100	必 100	● 100	● 100	● 100	● 100	● 100			※3								3	300	偏差値	♠ En
					英語重視	1回目		97	94	6	15.6	255.5	3または4	2	1または2		必 200	必 100	● 100	● 100	● 100	● 100	● 100			※3								3	400	偏差値	♠ En 「外国語」は偏差値換算点×2。
		国際地域	国際地域		均等配点（英・国・地公）	1回目	20	301	288	63	4.5	168.4	3	2	1		必 100	必 100	● 100	● 100	● 100	● 100												3	300	偏差値	En
					均等配点（英・国・数）	1回目		-	-	-	-	-	3	3			必 100	必 100					必 100			※3								3	300	偏差値	En
					最高得点重視	1回目		115	107	21	5.0	243.2	3または4	2	1または2		必 100	必 100	● 100	● 100	● 100	● 100	● 100			※3								3	400	偏差値	受験科目のうち、偏差値換算点の最も高い科目を2倍にする。 ♠ En
			地域総合🌙		均等配点	1回目	10	31	30	18	1.6	118.1	3または4	2	1または2		必 100	必 100	● 100	● 100	● 100	● 100	● 100			※3								3	300	偏差値	♠ En
					ベスト2均等配点	1回目		45	43	16	2.6	95.4	3または4	2	1または2		必 100	必 100	● 100	● 100	● 100	● 100	● 100			※3								2	200	偏差値	受験科目のうち、偏差値換算点の高い2科目で判定する。 ♠ En
	2/9	グローバル・イノベーション			均等配点	2回目	8	144	142	30	4.7	174.8	3または4	2	1または2		必 100	必 100	● 100	● 100	● 100	● 100	● 100			※3								3	300	偏差値	♠ En
					英語重視	2回目		54	52	8	6.5	246.9	3または4	2	1または2		必 200	必 100	● 100	● 100	● 100	● 100	● 100			※3								3	400	偏差値	♠ En 「外国語」は偏差値換算点×2。
		国際地域	国際地域		均等配点（英・国・地公）	2回目	21	234	230	58	3.9	167.6	3	2	1		必 100	必 100	● 100	● 100	● 100	● 100												3	300	偏差値	En
					均等配点（英・国・数）	2回目		-	-	-	-	-	3	3			必 100	必 100					必 100			※3								3	300	偏差値	En
					最高得点重視	2回目		80	77	19	4.0	234.5	3または4	2	1または2		必 100	必 100	● 100	● 100	● 100	● 100	● 100			※3								3	400	偏差値	受験科目のうち、偏差値換算点の最も高い科目を2倍にする。 ♠ En
			地域総合🌙		均等配点	2回目	10	20	20	12	1.6	124.9	3または4	2	1または2		必 100	必 100	● 100	● 100	● 100	● 100	● 100			※3								3	300	偏差値	♠ En
					ベスト2均等配点	2回目		29	27	9	3.0	96.1	3または4	2	1または2		必 100	必 100	● 100	● 100	● 100	● 100	● 100			※3								2	200	偏差値	受験科目のうち、偏差値換算点の高い2科目で判定する。 ♠ En
	2/10	グローバル・イノベーション			均等配点	3回目	7	148	140	26	5.3	175.6	3または4	2	1または2		必 100	必 100	● 100	● 100	● 100	● 100	● 100			※3								3	300	偏差値	♠ En
					英語重視	3回目		72	66	5	13.2	258.1	3または4	2	1または2		必 200	必 100	● 100	● 100	● 100	● 100	● 100			※3								3	400	偏差値	♠ En 「外国語」は偏差値換算点×2。
		国際地域	国際地域		均等配点（英・国・地公）	3回目	21	238	226	50	4.5	168.8	3	2	1		必 100	必 100	● 100	● 100	● 100	● 100												3	300	偏差値	En
					均等配点（英・国・数）	3回目		-	-	-	-	-	3	3			必 100	必 100					必 100			※3								3	300	偏差値	En
					最高得点重視	3回目		83	76	16	4.7	238.5	3または4	2	1または2		必 100	必 100	● 100	● 100	● 100	● 100	● 100			※3								3	400	偏差値	受験科目のうち、偏差値換算点の最も高い科目を2倍にする。 ♠ En
			地域総合🌙		均等配点	3回目	10	31	29	17	1.7	113.9	3または4	2	1または2		必 100	必 100	● 100	● 100	● 100	● 100	● 100			※3								3	300	偏差値	♠ En
					ベスト2均等配点	3回目		26	25	11	2.2	98.9	3または4	2	1または2		必 100	必 100	● 100	● 100	● 100	● 100	● 100			※3								2	200	偏差値	受験科目のうち、偏差値換算点の高い2科目で判定する。 ♠ En
	2/11	グローバル・イノベーション			均等配点	4回目	7	199	193	34	5.6	173.0	3または4	2	1または2		必 100	必 100	● 100	● 100	● 100	● 100	● 100			※3								3	300	偏差値	♠ En
					英語重視	4回目		83	79	9	8.7	251.1	3または4	2	1または2		必 200	必 100	● 100	● 100	● 100	● 100	● 100			※3								3	400	偏差値	♠ En 「外国語」は偏差値換算点×2。
		国際地域	国際地域		均等配点（英・国・地公）	4回目	20	302	294	62	4.7	169.8	3	2	1		必 100	必 100	● 100	● 100	● 100	● 100												3	300	偏差値	En
					均等配点（英・国・数）	4回目		-	-	-	-	-	3	3			必 100	必 100					必 100			※3								3	300	偏差値	En
					最高得点重視	4回目		120	111	15	7.4	246.7	3または4	2	1または2		必 100	必 100	● 100	● 100	● 100	● 100	● 100			※3								3	400	偏差値	受験科目のうち、偏差値換算点の最も高い科目を2倍にする。 ♠ En
			地域総合🌙		均等配点	4回目	10	19	17	9	1.8	112.5	3または4	2	1または2		必 100	必 100	● 100	● 100	● 100	● 100	● 100			※3								3	300	偏差値	♠ En
					ベスト2均等配点	4回目		32	30	13	2.3	98.2	3または4	2	1または2		必 100	必 100	● 100	● 100	● 100	● 100	● 100			※3								2	200	偏差値	受験科目のうち、偏差値換算点の高い2科目で判定する。 ♠ En
後期	3/5	グローバル・イノベーション		一般後期 3教科	均等配点		3	66	62	12	5.1	177.0	3	2	1		必 100	必 100	● 100	● 100		● 100	● 100			※3								3	300	偏差値	
					英語重視			65	61	10	6.1	240.8	3	2	1		必 200	必 100	● 100	● 100		● 100	● 100			※3								3	400	偏差値	「外国語」は偏差値換算点×2。
		国際地域	国際地域		均等配点		5	112	107	22	4.8	174.2	3	2	1		必 100	必 100	● 100	● 100		● 100	● 100			※3								3	300	偏差値	
					最高得点重視			41	36	3	12.0	252.7	3	2	1		必 100	必 100	● 100	● 100		● 100	● 100			※3								3	400	偏差値	受験科目のうち、偏差値換算点の最も高い科目を2倍にする。
			地域総合🌙		均等配点		3	70	67	1	67.0	189.5	3	2	1		必 100	必 100	● 100	● 100		● 100	● 100			※3								3	300	偏差値	
					ベスト２均等配点			130	116	2	58.0	135.6	3	2	1		必 100	必 100	● 100	● 100		● 100	● 100			※3								2	200	偏差値	受験科目のうち、偏差値換算点の高い2科目で判定する。

一般入試備考

※1　英語コミュニケーションⅠ，英語コミュニケーションⅡ，英語コミュニケーションⅢ，論理・表現Ⅰ，論理・表現Ⅱ，論理・表現Ⅲ。リスニング除く。

※2　漢文除く。

※3　数学Aは「図形の性質」「場合の数と確率」を指定する。

♠ この入試方式は、受験科目数を選択することができます。詳細は「入学試験要項」を確認してください。4科目受験を選択した場合、「選択科目1」から数学（Ⅰ,Ⅱ,A）とその他1科目を受験。そのうち高得点の1科目を判定に採用します。

En 英語外部試験（英検®・TEAP等）のスコアを英語の得点として利用することができます。詳しくはP.11を参照ください。

※出願状況および試験結果等により合格者が募集人員を下回る場合があります。

大学入学共通テスト利用入試

学科・専攻	出願時期	入試方式		募集人員	昨年度入試結果 志願者数	受験者数	合格者数	受験倍率	合格最低得点率(%)	受験科目・配点 受験科目数	受験科目内訳 必須科目	選択科目1●	選択科目2▲	選択科目3■	選択科目4◆	選択科目5▼	外国語 英語	リスニング必須	ドイツ語	フランス語	中国語	韓国語	備考	国語	近代以降の文章	古文	漢文	備考	地理歴史 歴史総合,世界史探究	歴史総合,日本史探究	地理総合,地理探究	公民 地理総合,歴史総合,公共	公共,倫理	公共,政治・経済	数学 数学Ⅰ	数学(Ⅰ,A)	数学(Ⅱ,B,C)	備考	理科 物理基礎/化学基礎/生物基礎/地学基礎	物理基礎	化学基礎	生物基礎	地学基礎	物理	化学	生物	地学	備考	情報 情報Ⅰ	合否判定方法 合否判定科目数	合否判定科目内訳	満点(素点)	備考
国際観光	前期	大学入学共通テスト前期 5科目	均等配点	10	128	128	68	1.8	72.4	5		1	4				●200	◎	●200	●200	●200	●200	※1			▲200	◎			※2	▲200	▲200	▲200	▲200	▲200	▲200	▲200	▲200	▲200		▲ ▲ ▲ ▲ 200				▲200	▲200	▲200	▲200	※3	▲200	5	受験科目と同じ。	1000	※4 Eng
		大学入学共通テスト前期 4科目	均等配点	12	115	115	54	2.1	73.9	4		1	3				●200	◎	●200	●200	●200	●200	※1			▲200	◎			※2	▲200	▲200	▲200	▲200	▲200	▲200	▲200	▲200	▲200		▲ ▲ ▲ ▲ 200				▲200	▲200	▲200	▲200	※3	▲200	4	受験科目と同じ。	800	※5 Eng
			数学重視		12	11	4	2.7	69.4	4		1	1	2			●200	◎	●200	●200	●200	●200	※1			■200	◎			※2	■200	■200	■200	■200	■200	■200	▲400	▲400	▲400		■ ■ ■ ■ 200				■200	■200	■200	■200	※3	■200	4	受験科目と同じ。	1000	※6 Eng
		大学入学共通テスト前期 3科目	均等配点	25	563	562	105	5.3	82.0	3		1	2				●200	◎	●200	●200	●200	●200	※1			▲200	◎			※2	▲200	▲200	▲200	▲200	▲200	▲200	▲200	▲200	▲200		▲ ▲ ▲ ▲ 200				▲200	▲200	▲200	▲200	※3	▲200	3	受験科目と同じ。	600	Eng
			最高得点重視		414	411	66	6.2	87.5	3		1	2				●200	◎	●200	●200	●200	●200	※1			▲200	◎			※2	▲200	▲200	▲200	▲200	▲200	▲200	▲200	▲200	▲200		▲ ▲ ▲ ▲ 200				▲200	▲200	▲200	▲200	※3	▲200	3	最高得点科目の得点を2倍にする。	800	Eng
	後期①	大学入学共通テスト後期 3科目	均等配点	5	22	22	4	5.5	79.7	3		1	2				●200	◎	●200	●200	●200	●200	※1			▲200	◎			※2	▲200	▲200	▲200	▲200	▲200	▲200	▲200	▲200	▲200		▲ ▲ ▲ ▲ 200				▲200	▲200	▲200	▲200	※3	▲200	3	受験科目と同じ。	600	
			最高得点重視		23	23	1	23.0	81.8	3		1	2				●200	◎	●200	●200	●200	●200	※1			▲200	◎			※2	▲200	▲200	▲200	▲200	▲200	▲200	▲200	▲200	▲200		▲ ▲ ▲ ▲ 200				▲200	▲200	▲200	▲200	※3	▲200	3	最高得点科目の得点を2倍にする。	800	

「地理歴史・公民」・「数学」および「理科」における２科目受験時の科目採用について（原則）

東洋大学の大学入学共通テスト利用入試では、「地理歴史・公民」・「数学」および「理科」における２科目受験時の科目採用について、以下のように取り扱います。

- **「地理歴史・公民」を２科目受験をした場合は、第１解答科目を採用します。**
  ※「地理総合／歴史総合／公共」は、必ず２つの出題範囲を解答すること。（2出題範囲の合計点を1科目分として扱う）
- **「数学」を２科目受験をした場合は、高得点の１科目を判定に採用します。**
- **「理科」を２科目受験をした場合は、第１解答科目を採用します。**
  ※「理科」について、基礎を付した科目は必ず２つの出題範囲を解答すること。（2出題範囲の合計点を1科目分として扱う）

ただし、５科目型、４科目型の判定については第２解答科目または、２科目を採用する場合があり、**その際は要件を備考欄に記載します。**

大学入学共通テスト利用入試備考

※1　外国語のうち、英語は「リーディング」＋「リスニング」を得点とする。
※2　「国語」は近代以降の文章÷1.1×2を得点とし、小数点以下が発生した場合は、小数点第一位を四捨五入とする。
※3　理科について、基礎を付した科目は必ず2つの出題範囲を解答すること。（2出題範囲の合計点を1科目分として扱う）
※4　「地理歴史・公民」を２科目受験した場合、選択科目内で「地理歴史・公民」の第１解答科目がその上位３科目に含まれる場合のみ、「地理歴史・公民」の第２解答科目を含めた高得点順に採用。「数学」を２科目受験した場合、選択科目内から高得点順に２科目の採用。「理科」を２科目受験した場合、選択科目内で「理科」の第１解答科目がその上位３科目に含まれる場合のみ、「理科」の第２解答科目を含めた高得点順に採用。
※5　「地理歴史・公民」を２科目受験した場合、選択科目内で「地理歴史・公民」の第１解答科目がその上位２科目に含まれる場合のみ、「地理歴史・公民」の第２解答科目を含めた高得点順に採用。「数学」を２科目受験した場合、選択科目内から高得点順に２科目の採用。「理科」を２科目受験した場合、選択科目内で「理科」の第１解答科目が上位２科目に含まれる場合のみ、「理科」の第２解答科目を含めた高得点順に採用。
※6　「地理歴史・公民」または「理科」を２科目受験した場合、その選択科目内で「地理歴史・公民」または「理科」の第１解答科目がその上位１科目に含まれる場合のみ、「地理歴史・公民」または「理科」の第２解答科目を含めた高得点順に採用。

大学入学共通テストで英語「リスニング」の免除申請を行い許可された受験生については、「リーディング」×２を得点として判定します。

Eng 英語外部試験（英検®・TEAP等）のスコアを英語の得点として利用することができます。詳しくはP.10を参照ください。

一般入試（大学独自入試）

学部・学科（専攻）の枠を越えて、複数の入試方式を併願することが可能です（詳細はP.12参照）。

出願時期	試験日	学科・専攻	入試方式			募集人員	昨年度入試結果 志願者数	受験者数	合格者数	受験倍率	合格最低得点	受験科目・配点 受験科目数	受験科目内訳 必須科目	選択科目1●	選択科目2▲	外国語 英語※1	国語 現代国語(最高点化※2)	地理歴史 歴史総合,世界史探究	歴史総合,日本史探究	地理総合,地理探究	公民 政治・経済	数学 数学(Ⅰ,Ⅱ,A)	数学(Ⅰ,Ⅱ,A,B,C)	数学(Ⅰ,Ⅱ,Ⅲ,A,B,C)	備考	理科 物理基礎,物理	化学基礎,化学	生物基礎,生物	その他 小論文	論文	合否判定科目数	満点(素点)	得点換算方法	備考
前期	2/8	国際観光	一般前期 4教科	均等配点	1回目	4	19	19	8	2.3	203.8	4	3	1		必100	必100	●100	●100	●100	●100	必100			※3						4	400	偏差値	Eng
			一般前期 3教科	均等配点	1回目	30	427	410	46	8.9	172.2	3または4	2	1または2		必100	必100	●100	●100	●100	●100	●100			※3						3	300	偏差値	♠ Eng
				数学重視			31	30	6	5.0	217.0	3	3			必100	必100					必200			※3						3	400	偏差値	「数学」は偏差値換算点×2。 Eng
				最高得点重視	1回目		199	192	25	7.6	240.8	3または4	2	1または2		必100	必100	●100	●100	●100	●100	●100			※3						3	400	偏差値	受験科目のうち、偏差値換算点の最も高い科目を2倍にする。 ♠ Eng
	2/9		一般前期 4教科	均等配点	2回目	4	11	11	6	1.8	201.2	4	3	1		必100	必100	●100	●100	●100	●100	必100			※3						4	400	偏差値	Eng
			一般前期 3教科	均等配点	2回目	30	396	393	51	7.7	176.5	3または4	2	1または2		必100	必100	●100	●100	●100	●100	●100			※3						3	300	偏差値	♠ Eng
				最高得点重視	2回目		178	170	25	6.8	243.4	3または4	2	1または2		必100	必100	●100	●100	●100	●100	●100			※3						3	400	偏差値	受験科目のうち、偏差値換算点の最も高い科目を2倍にする。 ♠ Eng
	2/10		一般前期 4教科	均等配点	3回目	4	10	8	4	2.0	203.6	4	3	1		必100	必100	●100	●100	●100	●100	必100			※3						4	400	偏差値	Eng
			一般前期 3教科	均等配点	3回目	30	442	427	52	8.2	178.6	3または4	2	1または2		必100	必100	●100	●100	●100	●100	●100			※3						3	300	偏差値	♠ Eng
				最高得点重視	3回目		228	217	31	7.0	247.4	3または4	2	1または2		必100	必100	●100	●100	●100	●100	●100			※3						3	400	偏差値	受験科目のうち、偏差値換算点の最も高い科目を2倍にする。 ♠ Eng
	2/11		一般前期 4教科	均等配点	4回目	4	12	11	6	1.8	205.2	4	3	1		必100	必100	●100	●100	●100	●100	必100			※3						4	400	偏差値	Eng
			一般前期 3教科	均等配点	4回目	30	448	436	51	8.5	178.3	3または4	2	1または2		必100	必100	●100	●100	●100	●100	●100			※3						3	300	偏差値	♠ Eng
				最高得点重視	4回目		211	202	29	6.9	244.7	3または4	2	1または2		必100	必100	●100	●100	●100	●100	●100			※3						3	400	偏差値	受験科目のうち、偏差値換算点の最も高い科目を2倍にする。 ♠ Eng
後期	3/5		一般後期 3教科	均等配点		10	119	109	17	6.4	175.1	3	2	1		必100	必100	●100	●100		●100	●100			※3						3	300	偏差値	
				英語重視			45	41	9	4.5	244.6	3	2	1		必200	必100	●100	●100		●100	●100			※3						3	400	偏差値	「外国語」は偏差値換算点×2。
				数学重視			11	11	1	11.0	238.0	3	3			必100	必100					必200			※3						3	400	偏差値	「数学」は偏差値換算点×2。
				最高得点重視			81	70	12	5.8	238.2	3	2	1		必100	必100	●100	●100		●100	●100			※3						3	400	偏差値	受験科目のうち、偏差値換算点の最も高い科目を2倍にする。

※出願状況および試験結果等により合格者が募集人員を下回る場合があります。

一般入試備考

※1　英語コミュニケーションⅠ，英語コミュニケーションⅡ，英語コミュニケーションⅢ，論理・表現Ⅰ，論理・表現Ⅱ，論理・表現Ⅲ。リスニング除く。
※2　漢文除く。
※3　数学Aは「図形の性質」「場合の数と確率」を指定する。

♠ この入試方式は、受験科目数を選択することができます。詳細は「入学試験要項」を確認してください。４科目受験を選択した場合、「選択科目1」から数学（Ⅰ,Ⅱ,A）とその他1科目を受験。そのうち高得点の1科目を判定に採用します。

Eng 英語外部試験（英検®・TEAP等）のスコアを英語の得点として利用することができます。詳しくはP.11を参照ください。

大学入学共通テスト利用入試

| 学科・専攻 | 出願時期 | 入試方式 | | 募集人員 | 昨年度入試結果 志願者数 | 受験者数 | 合格者数 | 受験倍率 | 合格最低得点率(%) | 受験科目・配点 受験科目数 | 受験科目内訳 必須科目 | 選択科目1● | 選択科目2▲ | 選択科目3■ | 選択科目4◆ | 選択科目5▼ | 外国語 英語 | リスニング必須 | ドイツ語 | フランス語 | 中国語 | 韓国語 | 備考 | | | 国語 | 近代以降の文章 | 古文 | 漢文 | 備考 | 地理歴史 歴史総合,世界史探究 | 歴史総合,日本史探究 | 地理総合,地理探究 | 公民 地理総合/歴史総合/公共 | 公共,倫理 | 公共,政治・経済 | 数学 数学Ⅰ | 数学(Ⅰ,A) | 数学(Ⅱ,B,C) | 数学(Ⅰ,A+Ⅱ,B,C) | 備考 | 理科 物理基礎/化学基礎/生物基礎/地学基礎 物理基礎 | 化学基礎 | 生物基礎 | 地学基礎 | 物理 | 化学 | 生物 | 地学 | 備考 | 情報 情報Ⅰ | 合否判定方法 合否判定科目数 | 合否判定科目内訳 | 満点(素点) | 備考 |
|---|---|---

一般入試（大学独自入試）

学部・学科（専攻）の枠を越えて、複数の入試方式を併願することが可能です（詳細はP.12参照）。

出願時期	試験日	学科・専攻	入試方式			募集人員	昨年度入試結果					受験科目・配点																				受験科目・配点					合否判定方法			備考
							志願者数	受験者数	合格者数	受験倍率	合格最低得点	受験科目数	受験科目内訳 必須科目	選択科目1 ●	選択科目2 ▲	外国語 英語※1	国語 現代の国語・言語文化※2	地理歴史 歴史総合、世界史探究	歴史総合、日本史探究	地理総合、地理探究	公民 政治・経済	数学 数学Ⅰ,Ⅱ,A	数学Ⅰ,Ⅱ,A,B,C	数学Ⅰ,Ⅱ,Ⅲ,A,B,C	備考				理科 物理基礎、物理	化学基礎、化学	生物基礎、生物	その他 小論文	論文	合否判定科目数	満点（素点）	得点換算方法	
前期	2/8	情報連携	一般前期 4教科	均等配点		3	26	24	8	3.0	197.4	4	3	1		必 100	必 100	● 100	● 100	● 100	● 100	必 100			※3										4	400	偏差値	En
前期	2/8	情報連携	一般前期 3教科	均等配点（英・国・数）	1回目	15	122	114	17	6.7	161.1	3	3			必 100	必 100					必 100			※3										3	300	偏差値	En
前期	2/8	情報連携	一般前期 3教科	均等配点（英・国・地公数）	1回目	15	91	89	14	6.3	167.7	3または4	2	1または2		必 100	必 100	● 100	● 100	● 100	● 100	● 100			※3										3	300	偏差値	♠ En
前期	2/8	情報連携	一般前期 3教科	最高得点重視（英・国・地公数）		15	82	77	11	7.0	230.3	3または4	2	1または2		必 100	必 100	● 100	● 100	● 100	● 100	● 100			※3										3	400	偏差値	受験科目のうち、偏差値換算点の最も高い科目を2倍にする。 ♠ En
前期	2/9	情報連携	一般前期 3教科	均等配点（英・数・理）	1回目	35	395	381	75	5.0	166.7	3	1	1	1	必 100							● 100	● 100	※4				▲ 100	▲ 100	▲ 100			3	300	偏差値	En
前期	2/9	情報連携	一般前期 3教科	最高得点重視（英・数・理）	1回目	35	259	249	36	6.9	230.9	3	1	1	1	必 100							● 100	● 100	※4				▲ 100	▲ 100	▲ 100			3	400	偏差値	受験科目のうち、偏差値換算点の最も高い科目を2倍にする。 En
前期	2/10	情報連携	一般前期 3教科	均等配点（英・国・数）	2回目	30	67	62	9	6.8	163.0	3	3			必 100	必 100					必 100			※3										3	300	偏差値	En
前期	2/10	情報連携	一般前期 3教科	均等配点（英・国・地公数）	2回目	30	75	72	7	10.2	173.4	3または4	2	1または2		必 100	必 100	● 100	● 100	● 100	● 100	● 100			※3										3	300	偏差値	♠ En
前期	2/10	情報連携	一般前期 3教科	均等配点（英・数・理）	2回目	30	240	221	38	5.8	165.5	3	1	1	1	必 100							● 100	● 100	※4				▲ 100	▲ 100	▲ 100			3	300	偏差値	En
前期	2/10	情報連携	一般前期 3教科	数学重視（英・数・理）	1回目	30	175	165	47	3.5	215.1	3	1	1	1	必 100							● 200	● 200	※4				▲ 100	▲ 100	▲ 100			3	400	偏差値	「数学」は偏差値換算点×2。 En
前期	2/10	情報連携	一般前期 3教科	最高得点重視（英・数・理）	2回目	30	146	137	28	4.8	226.6	3	1	1	1	必 100							● 100	● 100	※4				▲ 100	▲ 100	▲ 100			3	400	偏差値	受験科目のうち、偏差値換算点の最も高い科目を2倍にする。 En
前期	2/11	情報連携	一般前期 3教科	均等配点（英・国・数）	3回目	25	75	70	14	5.0	160.2	3	3			必 100	必 100					必 100			※3										3	300	偏差値	En
前期	2/11	情報連携	一般前期 3教科	均等配点（英・数・理）	3回目	25	222	209	50	4.1	164.8	3	1	1	1	必 100							● 100	● 100	※4				▲ 100	▲ 100	▲ 100			3	300	偏差値	En
前期	2/11	情報連携	一般前期 3教科	数学重視（英・数・理）	2回目	25	141	134	37	3.6	214.2	3	1	1	1	必 100							● 200	● 200	※4				▲ 100	▲ 100	▲ 100			3	400	偏差値	「数学」は偏差値換算点×2。 En
後期	3/5	情報連携	一般後期 3教科	均等配点（英・国・数）		5	32	30	7	4.2	163.0	3	3			必 100	必 100					必 100			※3										3	300	偏差値	
後期	3/5	情報連携	一般後期 3教科	均等配点（英・国・地公数）		5	26	23	2	11.5	170.2	3	2	1		必 100	必 100	● 100	● 100		● 100	● 100			※3										3	300	偏差値	
後期	3/5	情報連携	一般後期 3教科	均等配点（英・数・理）		5	145	130	34	3.8	163.2	3	1	1	1	必 100							● 100	● 100	※4				▲ 100	▲ 100				3	300	偏差値	

一般入試備考

※1　英語コミュニケーションⅠ, 英語コミュニケーションⅡ, 英語コミュニケーションⅢ, 論理・表現Ⅰ, 論理・表現Ⅱ, 論理・表現Ⅲ。リスニング除く。

※2　漢文除く。

※3　数学Aは「図形の性質」「場合の数と確率」を指定する。

※4　数学（Ⅰ, Ⅱ, A, B, C）：数学Aは「図形の性質」「場合の数と確率」、数学Bは「数列」、数学Cは「ベクトル」を指定する。
数学（Ⅰ, Ⅱ, Ⅲ, A, B, C）：数学Aは「図形の性質」「場合の数と確率」、数学Bは「数列」、数学Cは「ベクトル」「平面上の曲線と複素数平面」を指定する。

♠ この入試方式は、受験科目数を選択することができます。詳細は「入学試験要項」を確認してください。4科目受験を選択した場合、「選択科目1」から数学（Ⅰ,Ⅱ,A）とその他1科目を受験。そのうち高得点の1科目を判定に採用します。

En 英語外部試験（英検®・TEAP等）のスコアを英語の得点として利用することができます。詳しくはP.11を参照ください。

※出願状況および試験結果等により合格者が募集人員を下回る場合があります。

大学入学共通テスト利用入試

学科・専攻	出願時期	入試方式		募集人員	昨年度入試結果 志願者数	受験者数	合格者数	受験倍率	合格最低得点率(%)	受験科目・配点 受験科目数	受験科目内訳 必須科目	選択科目1●	選択科目2▲	選択科目3■	選択科目4◆	選択科目5▼	外国語 英語	リスニング必須	ドイツ語	フランス語	中国語	韓国語	備考			国語 国語	近代以降の文章	古文	漢文	備考	地理歴史 歴史総合,世界史探究	歴史総合,日本史探究	地理総合,地理探究	公民 地理総合/歴史総合/公共	公共,倫理	公共,政治・経済	数学 数学Ⅰ	数学(Ⅰ,A)	数学(Ⅱ,B,C)	備考	理科 物理基礎/化学基礎/生物基礎/地学基礎 物理基礎	化学基礎	生物基礎	地学基礎	物理	化学	生物	地学	備考	情報 情報Ⅰ	合否判定方法 合否判定科目数	合否判定科目内訳	満点(素点)	備考
社会福祉	前期	大学入学共通テスト前期 5科目	均等配点	5	38	38	26	1.4	64.5	5	1	1	1	1	1	1	●200	◎	●200	●200	●200	●200	※1			必200	◎			※3	▲200	▲200	▲200	▲200	▲200	▲200	■200	■200	■200		◆200	◆200	◆200	◆200	◆200	◆200	◆200	◆200	※4	▼200	5	受験科目と同じ。	1000	※5 Eri
子ども支援			均等配点	3	27	27	16	1.6	67.7	5	1	1	1	1	1	1	●200	◎	●200	●200	●200	●200	※1			必200	◎			※3	▲200	▲200	▲200	▲200	▲200	▲200	■200	■200	■200		◆200	◆200	◆200	◆200	◆200	◆200	◆200	◆200	※4	▼200	5	受験科目と同じ。	1000	※5 Eri
人間環境デザイン				5	53	53	35	1.5	63.1	5	1	1	1	1	1	1	●200	◎	●200	●200	●200	●200	※1			必200	◎			※3	▲200	▲200	▲200	▲200	▲200	▲200	■200	■200	■200		◆200	◆200	◆200	◆200	◆200	◆200	◆200	◆200	※4	▼200	5	受験科目と同じ。	1000	※5 Eri
社会福祉		大学入学共通テスト前期 4科目	均等配点	8	27	26	14	1.8	65.9	4	1	1	2				●200	◎	●200	●200	●200	●200	※1			必200	◎			※3	▲200	▲200	▲200	▲200	▲200	▲200	▲200	▲200	▲200		▲200	▲200	▲200	▲200	▲200	▲200	▲200	▲200	※4	▲200	4	受験科目と同じ。	800	※6 Eri
			最高得点重視		37	36	18	2.0	73.9	4	1	1	2				●200	◎	●200	●200	●200	●200	※1			必200	◎			※3	▲200	▲200	▲200	▲200	▲200	▲200	▲200	▲200	▲200		▲200	▲200	▲200	▲200	▲200	▲200	▲200	▲200	※4	▲200	4	最高得点科目の得点を2倍にする。	1000	※6 Eri
子ども支援			均等配点	4	22	22	9	2.4	68.5	4	1	1	2				●200	◎	●200	●200	●200	●200	※1			必200	◎			※3	▲200	▲200	▲200	▲200	▲200	▲200	▲200	▲200	▲200		▲200	▲200	▲200	▲200	▲200	▲200	▲200	▲200	※4	▲200	4	受験科目と同じ。	800	※6 Eri
			最高得点重視		21	21	9	2.3	73.7	4	1	1	2				●200	◎	●200	●200	●200	●200	※1			必200	◎			※3	▲200	▲200	▲200	▲200	▲200	▲200	▲200	▲200	▲200		▲200	▲200	▲200	▲200	▲200	▲200	▲200	▲200	※4	▲200	4	最高得点科目の得点を2倍にする。	1000	※6 Eri
人間環境デザイン			均等配点	7	38	38	24	1.5	63.3	4	1	1	2				●200	◎	●200	●200	●200	●200	※1			必200	◎			※3	▲200	▲200	▲200	▲200	▲200	▲200	▲200	▲200	▲200		▲200	▲200	▲200	▲200	▲200	▲200	▲200	▲200	※4	▲200	4	受験科目と同じ。	800	※6 Eri
			最高得点重視		38	37	11	3.3	67.6	4	1	1	2				●200	◎	●200	●200	●200	●200	※1			必200	◎			※3	▲200	▲200	▲200	▲200	▲200	▲200	▲200	▲200	▲200		▲200	▲200	▲200	▲200	▲200	▲200	▲200	▲200	※4	▲200	4	最高得点科目の得点を2倍にする。	1000	※6 Eri
社会福祉		大学入学共通テスト前期 3科目	均等配点	20	387	386	116	3.3	77.3	3	1	1	1				●200	◎	●200	●200	●200	●200	※1			必200	◎			※3	▲200	▲200	▲200	▲200	▲200	▲200	▲200	▲200	▲200		▲200	▲200	▲200	▲200	▲200	▲200	▲200	▲200	※4	▲200	3	受験科目と同じ。	600	Eri
			英語重視		67	67	28	2.3	83.5	3	2	1					必400	◎					※2			必200	◎			※3	●200	●200	●200	●200	●200	●200	●200	●200	●200		●200	●200	●200	●200	●200	●200	●200	●200	※4	●200	3	受験科目と同じ。	800	Eri
			国語重視		204	204	58	3.5	74.8	3	1	1	1				●200	◎	●200	●200	●200	●200	※1			必400	◎			※3	▲200	▲200	▲200	▲200	▲200	▲200	▲200	▲200	▲200		▲200	▲200	▲200	▲200	▲200	▲200	▲200	▲200	※4	▲200	3	受験科目と同じ。	800	Eri
			最高得点重視		182	182	62	2.9	81.6	3	1	1	1				●200	◎	●200	●200	●200	●200	※1			必200	◎			※3	▲200	▲200	▲200	▲200	▲200	▲200	▲200	▲200	▲200		▲200	▲200	▲200	▲200	▲200	▲200	▲200	▲200	※4	▲200	3	最高得点科目の得点を2倍にする。	800	Eri
子ども支援			均等配点	7	124	124	32	3.8	75.8	3	1	1	1				●200	◎	●200	●200	●200	●200	※1			必200	◎			※3	▲200	▲200	▲200	▲200	▲200	▲200	▲200	▲200	▲200		▲200	▲200	▲200	▲200	▲200	▲200	▲200	▲200	※4	▲200	3	受験科目と同じ。	600	Eri
			最高得点重視		69	69	14	4.9	78.9	3	1	1	1				●200	◎	●200	●200	●200	●200	※1			必200	◎			※3	▲200	▲200	▲200	▲200	▲200	▲200	▲200	▲200	▲200		▲200	▲200	▲200	▲200	▲200	▲200	▲200	▲200	※4	▲200	3	最高得点科目の得点を2倍にする。	800	Eri
人間環境デザイン			均等配点（英・国・地公数）	15	171	170	29	5.8	78.5	3	1	1	1				●200	◎	●200	●200	●200	●200	※1			必200	◎			※3	▲200	▲200	▲200	▲200	▲200	▲200	▲200	▲200	▲200												3	受験科目と同じ。	600	Eri
			均等配点（英・数・理）		44	43	15	2.8	63.7	3		1	1	1			●200	◎	●200	●200	●200	●200	※1														▲200	▲200		■200	■200	■200	■200	■200	■200	■200	■200	※4		3	受験科目と同じ。	600	Eri
			最高得点重視（英・国・地公数）		120	120	21	5.7	81.8	3	1	1	1				●200	◎	●200	●200	●200	●200	※1			必200	◎			※3	▲200	▲200	▲200	▲200	▲200	▲200	▲200	▲200	▲200												3	最高得点科目の得点を2倍にする。	800	Eri
			最高得点重視（英・数・理）		43	43	9	4.7	70.5	3		1	1	1			●200	◎	●200	●200	●200	●200	※1														▲200	▲200		■200	■200	■200	■200	■200	■200	■200	■200	※4		3	最高得点科目の得点を2倍にする。	800	Eri
社会福祉	後期①	大学入学共通テスト後期 3科目	均等配点	3	10	10	1	10.0	78.5	3	1	1	1				●200	◎	●200	●200	●200	●200	※1			必200	◎			※3	▲200	▲200	▲200	▲200	▲200	▲200	▲200	▲200	▲200		▲200	▲200	▲200	▲200	▲200	▲200	▲200	▲200	※4	▲200	3	受験科目と同じ。	600	
			最高得点重視		7	7	1	7.0	81.1	3	1	1	1				●200	◎	●200	●200	●200	●200	※1			必200	◎			※3	▲200	▲200	▲200	▲200	▲200	▲200	▲200	▲200	▲200		▲200	▲200	▲200	▲200	▲200	▲200	▲200	▲200	※4	▲200	3	最高得点科目の得点を2倍にする。	800	
子ども支援			均等配点	3	7	7	3	2.3	74.5	3	1	1	1				●200	◎	●200	●200	●200	●200	※1			必200	◎			※3	▲200	▲200	▲200	▲200	▲200	▲200	▲200	▲200	▲200		▲200	▲200	▲200	▲200	▲200	▲200	▲200	▲200	※4	▲200	3	受験科目と同じ。	600	
			最高得点重視		6	6	2	3.0	76.9	3	1	1	1				●200	◎	●200	●200	●200	●200	※1			必200	◎			※3	▲200	▲200	▲200	▲200	▲200	▲200	▲200	▲200	▲200		▲200	▲200	▲200	▲200	▲200	▲200	▲200	▲200	※4	▲200	3	最高得点科目の得点を2倍にする。	800	
人間環境デザイン			均等配点（英・国・地公数）	3	9	9	2	4.5	71.8	3	1	1	1				●200	◎	●200	●200	●200	●200	※1			必200	◎			※3	▲200	▲200	▲200	▲200	▲200	▲200	▲200	▲200	▲200												3	受験科目と同じ。	600	
			均等配点（英・数・理）		0	0	0	＊	＊	3		1	1	1			●200	◎	●200	●200	●200	●200	※1														▲200	▲200		■200	■200	■200	■200	■200	■200	■200	■200	※4		3	受験科目と同じ。	600	
			最高得点重視（英・国・地公数）		11	11	2	5.5	80.6	3	1	1	1				●200	◎	●200	●200	●200	●200	※1			必200	◎			※3	▲200	▲200	▲200	▲200	▲200	▲200	▲200	▲200	▲200												3	最高得点科目の得点を2倍にする。	800	
			最高得点重視（英・数・理）		2	2	1	2.0	79.5	3		1	1	1			●200	◎	●200	●200	●200	●200	※1														▲200	▲200		■200	■200	■200	■200	■200	■200	■200	■200	※4		3	最高得点科目の得点を2倍にする。	800	

「地理歴史・公民」・「数学」および「理科」における２科目受験時の科目採用について（原則）

東洋大学の大学入学共通テスト利用入試では、「地理歴史・公民」・「数学」および「理科」における２科目受験時の科目採用について、以下のように取り扱います。

- **「地理歴史・公民」を２科目受験をした場合は、第１解答科目を採用します。**
  ※「地理総合／歴史総合／公共」は、必ず２つの出題範囲を解答すること。（２出題範囲の合計点を１科目分として扱う）
- **「数学」を２科目受験をした場合は、高得点の１科目を判定に採用します。**
- **「理科」を２科目受験をした場合は、第１解答科目を採用します。**
  ※「理科」について、基礎を付した科目は必ず２つの出題範囲を解答すること。（２出題範囲の合計点を１科目分として扱う）

ただし、５科目型、４科目型の判定については第２解答科目または、２科目を採用する場合があり、**その際は要件を備考欄に記載します。**

大学入学共通テスト利用入試備考

※1　外国語のうち、英語は「リーディング」＋「リスニング」を得点とする。
※2　外国語のうち、英語は（「リーディング」＋「リスニング」）×２を得点とする。
※3　「国語」は近代以降の文章÷1.1×２を得点とし、小数点以下が発生した場合は、小数点第一位を四捨五入とする。
※4　理科について、基礎を付した科目は必ず２つの出題範囲を解答すること。（２出題範囲の合計点を１科目分として扱う）
※5　選択科目２～５のうち、４科目以上受験した場合は、高得点の３科目を判定に採用。
※6　「地理歴史・公民」を２科目受験した場合、選択科目内で「地理歴史・公民」の第１解答科目が上位１科目になる場合のみ、「地理歴史・公民」の第２解答科目を含めた高得点順に採用。

大学入学共通テストで英語「リスニング」の免除申請を行い許可された受験生については、「リーディング」×２を得点として判定します。

Eri 英語外部試験（英検®・TEAP等）のスコアを英語の得点として利用することができます。詳しくはP.10を参照ください。

※出願状況および試験結果等により合格者が募集人員を下回る場合があります。

一般入試（大学独自入試）

学部・学科（専攻）の枠を越えて、複数の入試方式を併願することが可能です（詳細はP.12参照）。

出願時期	試験日	学科・専攻	入試方式			募集人員	昨年度入試結果					受験科目・配点																受験科目・配点							合否判定方法			備考
							志願者数	受験者数	合格者数	受験倍率	合格最低得点	受験科目数	受験科目内訳 必須科目	選択科目1●	選択科目2▲	外国語 英語※1	国語 現代の国語、言語文化※2	地理歴史 歴史総合、世界史探究	地理歴史 歴史総合、日本史探究	地理歴史 地理総合、地理探究	公民 政治・経済	数学 数学Ⅰ,Ⅱ,A	数学 数学Ⅰ,Ⅱ,A,B,C	数学 数学Ⅰ,Ⅱ,Ⅲ,A,B,C	備考				理科 物理基礎・物理	理科 化学基礎・化学	理科 生物基礎・生物	その他 小論文	その他 論文	その他 グループディスカッション	合否判定科目数	満点（素点）	得点換算方法	
前期	2/1	子ども支援	多面的評価前期 3科目	均等配点		10	15	14	10	1.4	211.0	3	3			必 100																必 100		必 100	3	300	素点	英語は提出された英語外部試験のスコアを本学基準に換算して採点を行う。この入試方式は東京（本学赤羽台キャンパス）のみで実施する。 ★
前期	2/1	社会福祉	多面的評価前期 2科目	均等配点		5	18	18	12	1.5	145.0	2	2			必 100																必 100			2	200	素点	英語は提出された英語外部試験のスコアを本学基準に換算して採点を行う。この入試方式は東京（本学赤羽台キャンパス）のみで実施する。 ★
前期	2/8	社会福祉	一般前期 4教科	均等配点	1回目	3	8	7	4	1.7	189.1	4	3	1		必 100	必 100	● 100	● 100	● 100	● 100	必 100			※3										4	400	偏差値	En
前期	2/8	人間環境デザイン	一般前期 4教科	均等配点	1回目	3	13	13	7	1.8	193.1	4	3	1		必 100	必 100	● 100	● 100	● 100	● 100	必 100			※3										4	400	偏差値	En
前期	2/8	社会福祉	一般前期 3教科	均等配点	1回目	20	197	192	33	5.8	165.3	3または4	2	1または2		必 100	必 100	● 100	● 100	● 100	● 100	● 100			※3										3	300	偏差値	♠ En
前期	2/8	社会福祉	一般前期 3教科	国語重視	1回目	20	48	46	10	4.6	203.5	3または4	2	1または2		必 100	必 200	● 100	● 100	● 100	● 100	● 100			※3										3	400	偏差値	「国語」は偏差値換算点×2。 ♠ En
前期	2/8	社会福祉	一般前期 3教科	最高得点重視	1回目	20	58	56	12	4.6	226.0	3または4	2	1または2		必 100	必 100	● 100	● 100	● 100	● 100	● 100			※3										3	400	偏差値	受験科目のうち、偏差値換算点の最も高い科目を2倍にする。 ♠ En
前期	2/8	子ども支援	一般前期 3教科	均等配点	1回目	12	118	114	22	5.1	162.6	3または4	2	1または2		必 100	必 100	● 100	● 100	● 100	● 100	● 100			※3										3	300	偏差値	♠ En
前期	2/8	子ども支援	一般前期 3教科	国語重視	1回目	12	30	29	6	4.8	219.4	3または4	2	1または2		必 100	必 200	● 100	● 100	● 100	● 100	● 100			※3										3	400	偏差値	「国語」は偏差値換算点×2。 ♠ En
前期	2/8	子ども支援	一般前期 3教科	最高得点重視	1回目	12	53	50	12	4.1	214.2	3または4	2	1または2		必 100	必 100	● 100	● 100	● 100	● 100	● 100			※3										3	400	偏差値	受験科目のうち、偏差値換算点の最も高い科目を2倍にする。 ♠ En
前期	2/8	人間環境デザイン	一般前期 3教科	均等配点（英・国・地公数）	1回目	14	139	133	29	4.5	167.3	3または4	2	1または2		必 100	必 100	● 100	● 100	● 100	● 100	● 100			※3										3	300	偏差値	♠ En
前期	2/8	人間環境デザイン	一般前期 3教科	最高得点重視（英・国・地公数）	1回目	14	76	73	13	5.6	227.9	3または4	2	1または2		必 100	必 100	● 100	● 100	● 100	● 100	● 100			※3										3	400	偏差値	受験科目のうち、偏差値換算点の最も高い科目を2倍にする。 ♠ En
前期	2/9	社会福祉	一般前期 3教科	均等配点	2回目	20	153	144	25	5.7	168.5	3または4	2	1または2		必 100	必 100	● 100	● 100	● 100	● 100	● 100			※3										3	300	偏差値	♠ En
前期	2/9	社会福祉	一般前期 3教科	英語重視	1回目	20	18	18	11	1.6	219.9	3または4	2	1または2		必 200	必 100	● 100	● 100	● 100	● 100	● 100			※3										3	400	偏差値	「外国語」は偏差値換算点×2。 ♠ En
前期	2/9	社会福祉	一般前期 3教科	最高得点重視	2回目	20	64	62	13	4.7	230.0	3または4	2	1または2		必 100	必 100	● 100	● 100	● 100	● 100	● 100			※3										3	400	偏差値	受験科目のうち、偏差値換算点の最も高い科目を2倍にする。 ♠ En
前期	2/9	子ども支援	一般前期 3教科	均等配点	2回目	12	92	90	16	5.6	167.0	3または4	2	1または2		必 100	必 100	● 100	● 100	● 100	● 100	● 100			※3										3	300	偏差値	♠ En
前期	2/9	子ども支援	一般前期 3教科	最高得点重視	2回目	12	46	42	14	3.0	213.7	3または4	2	1または2		必 100	必 100	● 100	● 100	● 100	● 100	● 100			※3										3	400	偏差値	受験科目のうち、偏差値換算点の最も高い科目を2倍にする。 ♠ En
前期	2/9	人間環境デザイン	一般前期 3教科	均等配点（英・国・地公数）	2回目	14	117	110	24	4.5	166.4	3または4	2	1または2		必 100	必 100	● 100	● 100	● 100	● 100	● 100			※3										3	300	偏差値	♠ En
前期	2/9	人間環境デザイン	一般前期 3教科	最高得点重視（英・国・地公数）	2回目	14	55	49	12	4.0	224.2	3または4	2	1または2		必 100	必 100	● 100	● 100	● 100	● 100	● 100			※3										3	400	偏差値	受験科目のうち、偏差値換算点の最も高い科目を2倍にする。 ♠ En
前期	2/10	社会福祉	一般前期 4教科	均等配点	2回目	3	8	8	5	1.6	185.2	4	3	1		必 100	必 100	● 100	● 100	● 100	● 100	必 100			※3										4	400	偏差値	En
前期	2/10	子ども支援	一般前期 4教科	均等配点		4	15	11	5	2.2	203.5	4	3	1		必 100	必 100	● 100	● 100	● 100	● 100	必 100			※3										4	400	偏差値	En
前期	2/10	人間環境デザイン	一般前期 4教科	均等配点	2回目	3	—	—	—	—	—	4	3	1		必 100	必 100	● 100	● 100	● 100	● 100	必 100			※3										4	400	偏差値	En
前期	2/10	社会福祉	一般前期 3教科	均等配点	3回目	20	188	175	32	5.4	171.6	3または4	2	1または2		必 100	必 100	● 100	● 100	● 100	● 100	● 100			※3										3	300	偏差値	♠ En
前期	2/10	社会福祉	一般前期 3教科	国語重視	2回目	20	—	—	—	—	—	3または4	2	1または2		必 100	必 200	● 100	● 100	● 100	● 100	● 100			※3										3	400	偏差値	「国語」は偏差値換算点×2。 ♠ En
前期	2/10	社会福祉	一般前期 3教科	最高得点重視	3回目	20	63	59	14	4.2	226.7	3または4	2	1または2		必 100	必 100	● 100	● 100	● 100	● 100	● 100			※3										3	400	偏差値	受験科目のうち、偏差値換算点の最も高い科目を2倍にする。 ♠ En
前期	2/10	子ども支援	一般前期 3教科	均等配点	3回目	12	115	107	22	4.8	162.8	3または4	2	1または2		必 100	必 100	● 100	● 100	● 100	● 100	● 100			※3										3	300	偏差値	♠ En
前期	2/10	子ども支援	一般前期 3教科	国語重視	2回目	12	32	29	6	4.8	215.0	3または4	2	1または2		必 100	必 200	● 100	● 100	● 100	● 100	● 100			※3										3	400	偏差値	「国語」は偏差値換算点×2。 ♠ En
前期	2/10	子ども支援	一般前期 3教科	最高得点重視	3回目	12	59	53	14	3.7	222.0	3または4	2	1または2		必 100	必 100	● 100	● 100	● 100	● 100	● 100			※3										3	400	偏差値	受験科目のうち、偏差値換算点の最も高い科目を2倍にする。 ♠ En
前期	2/10	人間環境デザイン	一般前期 3教科	均等配点（英・国・地公数）	3回目	14	145	140	31	4.5	163.7	3または4	2	1または2		必 100	必 100	● 100	● 100	● 100	● 100	● 100			※3										3	300	偏差値	♠ En
前期	2/10	人間環境デザイン	一般前期 3教科	最高得点重視（英・国・地公数）	3回目	14	84	79	18	4.3	227.2	3または4	2	1または2		必 100	必 100	● 100	● 100	● 100	● 100	● 100			※3										3	400	偏差値	受験科目のうち、偏差値換算点の最も高い科目を2倍にする。 ♠ En
前期	2/11	社会福祉	一般前期 3教科	均等配点	4回目	20	252	243	44	5.5	166.9	3または4	2	1または2		必 100	必 100	● 100	● 100	● 100	● 100	● 100			※3										3	300	偏差値	♠ En
前期	2/11	社会福祉	一般前期 3教科	英語重視	2回目	20	29	28	10	2.8	214.3	3または4	2	1または2		必 200	必 100	● 100	● 100	● 100	● 100	● 100			※3										3	400	偏差値	「外国語」は偏差値換算点×2。 ♠ En
前期	2/11	社会福祉	一般前期 3教科	最高得点重視	4回目	20	103	95	24	3.9	218.8	3または4	2	1または2		必 100	必 100	● 100	● 100	● 100	● 100	● 100			※3										3	400	偏差値	受験科目のうち、偏差値換算点の最も高い科目を2倍にする。 ♠ En
前期	2/11	人間環境デザイン	一般前期 3教科	均等配点（英・数・理）		14	53	51	12	4.2	160.3	3	2	1		必 100						必 100			※4				● 100	● 100	● 100				3	300	偏差値	En
前期	2/11	人間環境デザイン	一般前期 3教科	最高得点重視（英・数・理）		14	42	41	11	3.7	222.0	3	2	1		必 100						必 100			※4				● 100	● 100	● 100				3	400	偏差値	受験科目のうち、偏差値換算点の最も高い科目を2倍にする。 En
後期	3/5	社会福祉	一般後期 3教科	均等配点		8	49	46	4	11.5	171.4	3	2	1		必 100	必 100	● 100	● 100		● 100	● 100			※3										3	300	偏差値	
後期	3/5	社会福祉	一般後期 3教科	英語重視		8	9	8	3	2.6	229.0	3	2	1		必 200	必 100	● 100	● 100		● 100	● 100			※3										3	400	偏差値	「外国語」は偏差値換算点×2。
後期	3/5	社会福祉	一般後期 3教科	最高得点重視		8	34	32	3	10.6	242.9	3	2	1		必 100	必 100	● 100	● 100		● 100	● 100			※3										3	400	偏差値	受験科目のうち、偏差値換算点の最も高い科目を2倍にする。
後期	3/5	子ども支援	一般後期 3教科	均等配点		3	31	30	5	6.0	170.8	3	2	1		必 100	必 100	● 100	● 100		● 100	● 100			※3										3	300	偏差値	
後期	3/5	子ども支援	一般後期 3教科	最高得点重視		3	18	16	3	5.3	233.8	3	2	1		必 100	必 100	● 100	● 100		● 100	● 100			※3										3	400	偏差値	受験科目のうち、偏差値換算点の最も高い科目を2倍にする。
後期	3/5	人間環境デザイン	一般後期 3教科	均等配点（英・国・地公数）		5	45	44	5	8.8	180.5	3	2	1		必 100	必 100	● 100	● 100		● 100	● 100			※3										3	300	偏差値	
後期	3/5	人間環境デザイン	一般後期 3教科	均等配点（英・数・理）		5	13	13	3	4.3	188.4	3	2	1		必 100						必 100			※4				● 100	● 100					3	300	偏差値	
後期	3/5	人間環境デザイン	一般後期 3教科	最高得点重視（英・国・地公数）		5	30	30	3	10.0	242.8	3	2	1		必 100	必 100	● 100	● 100		● 100	● 100			※3										3	400	偏差値	受験科目のうち、偏差値換算点の最も高い科目を2倍にする。
後期	3/5	人間環境デザイン	一般後期 3教科	最高得点重視（英・数・理）		5	12	12	3	4.0	241.6	3	2	1		必 100						必 100			※4				● 100	● 100					3	400	偏差値	受験科目のうち、偏差値換算点の最も高い科目を2倍にする。

一般入試備考

※1　英語コミュニケーションⅠ，英語コミュニケーションⅡ，英語コミュニケーションⅢ，論理・表現Ⅰ，論理・表現Ⅱ，論理・表現Ⅲ。リスニング除く。
※2　漢文除く。
※3　数学Aは「図形の性質」「場合の数と確率」を指定する。
※4　数学Aは「図形の性質」「場合の数と確率」、数学Bは「数列」、数学Cは「ベクトル」を指定する。

多面的評価入試について

多面的評価前期３科目均等配点、多面的評価前期２科目均等配点の「英語」は、提出された英語外部試験のスコアを以下の本学基準に換算して採点を行います。

※大学入学共通テスト利用入試前期日程、一般入試前期日程の「英語外部試験利用」入試とは基準が異なります。ただし、P.10、11に記載の基準を満たしていれば、対象の方式において英語の得点として利用することは可能です。

換算点	①実用英語技能検定（英検®）※従来型を含む全方式	②GTEC（CBTタイプ、検定版Advancedタイプ）	③TEAP（4技能）	④IELTS™（4技能）
100	2,304以上	1,180以上	309以上	6.0以上
90	2,150-2,303	1,050-1,179	253-308	5.5
80	1,980-2,149	960-1,049	225-252	5.0
70	1,800-1,979	840-959	195-224	4.5
60	1,700-1,799	680-839	135-194	4.0
30	1,699以下	679以下	134以下	3.5以下

①は、2025年４月以降に１級・準１級・２級のいずれかを受験したものに限る。
②～④は、2025年４月以降に受験したものに限る。
③は、同一試験日のスコア合計点のみ有効。
④は、アカデミック・モジュールのみを適用する。（One Skill Retakeによるスコアは利用不可）

♠ この入試方式は、受験科目数を選択することができます。詳細は「入学試験要項」を確認してください。４科目受験を選択した場合、「選択科目1」から数学（Ⅰ,Ⅱ,A）とその他1科目を受験。そのうち高得点の1科目を判定に採用します。
En 英語外部試験（英検®・TEAP等）のスコアを英語の得点として利用することができます。詳しくはP.11を参照ください。
★ 2月1日の多面的評価前期３科目均等配点、多面的評価前期２科目均等配点については、同日に実施する他の入試方式との併願はできません。

※出願状況および試験結果等により合格者が募集人員を下回る場合があります。

大学入学共通テスト利用入試

| 学科・専攻 | 出願時期 | 入試方式 | | 募集人員 | 昨年度入試結果 | | | | | 受験科目・配点 | | | | |

一般入試（大学独自入試）

学部・学科（専攻）の枠を越えて、複数の入試方式を併願することが可能です（詳細はP.12参照）。

出願時期	試験日	学科・専攻	入試方式			募集人員	昨年度入試結果					受験科目・配点																				合否判定方法			備考
							志願者数	受験者数	合格者数	受験倍率	合格最低得点	受験科目数	受験科目内訳 必須科目	選択科目1 ●	選択科目2 ▲	外国語 英語※1	国語 現代の国語・言語文化※2	地理歴史 歴史総合,世界史探究	歴史総合,日本史探究	地理総合,地理探究	公民 政治・経済	数学 数学(Ⅰ,Ⅱ,A)	数学(Ⅰ,Ⅱ,A,B,C)	数学(Ⅰ,Ⅱ,Ⅲ,A,B,C)	備考	理科 物理基礎,物理	化学基礎,化学	生物基礎,生物	その他 小論文	論文	合否判定科目数	満点(素点)	得点換算方法	
前期	2/1	栄養科	多面的評価前期 2科目	均等配点		3	7	7	4	1.7	157.0	2	2			必 100													必 100		2	200	素点	英語は提出された英語外部試験のスコアを本学基準に換算して採点を行う。この入試方式は東京(本学赤羽台キャンパス)のみで実施する。 ★
	2/8	健康スポーツ科	一般前期 4教科	均等配点	1回目	3	-	-	-	-	-	4	3	1		必 100	必 100	● 100	● 100	● 100	● 100	必 100			※3						4	400	偏差値	En
			一般前期 3教科	均等配点（英・国・地公数）	1回目	23	361	350	30	11.6	173.4	3または4	2	1または2		必 100	必 100	● 100	● 100	● 100	● 100	● 100			※3						3	300	偏差値	♠ En
				最高得点重視（英・国・地公数）	1回目		186	182	28	6.5	231.6	3または4	2	1または2		必 100	必 100	● 100	● 100	● 100	● 100	● 100			※3						3	400	偏差値	受験科目のうち、偏差値換算点の最も高い科目を2倍にする。 ♠ En
		栄養科		均等配点（英・国・地公数）	1回目	8	62	62	8	7.7	161.1	3または4	2	1または2		必 100	必 100	● 100	● 100	● 100	● 100	● 100			※3						3	300	偏差値	♠ En
				最高得点重視（英・国・地公数）	1回目		24	24	4	6.0	221.0	3または4	2	1または2		必 100	必 100	● 100	● 100	● 100	● 100	● 100			※3						3	400	偏差値	受験科目のうち、偏差値換算点の最も高い科目を2倍にする。 ♠ En
	2/9	健康スポーツ科	一般前期 4教科	均等配点	2回目	3	29	29	10	2.9	201.1	4	3	1		必 100	必 100	● 100	● 100	● 100	● 100	必 100			※3						4	400	偏差値	En
			一般前期 3教科	均等配点（英・国・地公数）	2回目	23	241	230	21	10.9	176.3	3または4	2	1または2		必 100	必 100	● 100	● 100	● 100	● 100	● 100			※3						3	300	偏差値	♠ En
				最高得点重視（英・国・地公数）	2回目		130	126	23	5.4	233.9	3または4	2	1または2		必 100	必 100	● 100	● 100	● 100	● 100	● 100			※3						3	400	偏差値	受験科目のうち、偏差値換算点の最も高い科目を2倍にする。 ♠ En
		栄養科		均等配点（英・国・地公数）	2回目	12	53	49	7	7.0	165.1	3または4	2	1または2		必 100	必 100	● 100	● 100	● 100	● 100	● 100			※3						3	300	偏差値	♠ En
				均等配点（英・数・理）	1回目		23	23	6	3.8	151.9	3	1	1	1	必 100							● 100	● 100	※4		▲ 100	▲ 100			3	300	偏差値	En
				最高得点重視（英・国・地公数）	2回目		22	21	4	5.2	214.8	3または4	2	1または2		必 100	必 100	● 100	● 100	● 100	● 100	● 100			※3						3	400	偏差値	受験科目のうち、偏差値換算点の最も高い科目を2倍にする。 ♠ En
				最高得点重視（英・数・理）	1回目		13	12	5	2.4	208.4	3	1	1	1	必 100							● 100	● 100	※4		▲ 100	▲ 100			3	400	偏差値	受験科目のうち、偏差値換算点の最も高い科目を2倍にする。 En
	2/10	健康スポーツ科		均等配点（英・国・地公数）	3回目	28	311	297	32	9.2	175.6	3または4	2	1または2		必 100	必 100	● 100	● 100	● 100	● 100	● 100			※3						3	300	偏差値	♠ En
				均等配点（英・数・理）	1回目		64	62	11	5.6	172.4	3	1	1	1	必 100							● 100	● 100	※4	▲ 100	▲ 100	▲ 100			3	300	偏差値	En
				最高得点重視（英・国・地公数）	3回目		189	181	36	5.0	234.9	3または4	2	1または2		必 100	必 100	● 100	● 100	● 100	● 100	● 100			※3						3	400	偏差値	受験科目のうち、偏差値換算点の最も高い科目を2倍にする。 ♠ En
				最高得点重視（英・数・理）	1回目		51	50	8	6.2	234.8	3	1	1	1	必 100							● 100	● 100	※4	▲ 100	▲ 100	▲ 100			3	400	偏差値	受験科目のうち、偏差値換算点の最も高い科目を2倍にする。 En
		栄養科		均等配点（英・国・地公数）	3回目	12	75	72	10	7.2	171.9	3または4	2	1または2		必 100	必 100	● 100	● 100	● 100	● 100	● 100			※3						3	300	偏差値	♠ En
				均等配点（英・数・理）	2回目		20	18	5	3.6	165.2	3	1	1	1	必 100							● 100	● 100	※4		▲ 100	▲ 100			3	300	偏差値	En
				最高得点重視（英・国・地公数）	3回目		36	35	5	7.0	224.7	3または4	2	1または2		必 100	必 100	● 100	● 100	● 100	● 100	● 100			※3						3	400	偏差値	受験科目のうち、偏差値換算点の最も高い科目を2倍にする。 ♠ En
				最高得点重視（英・数・理）	2回目		15	14	5	2.8	223.1	3	1	1	1	必 100							● 100	● 100	※4		▲ 100	▲ 100			3	400	偏差値	受験科目のうち、偏差値換算点の最も高い科目を2倍にする。 En
	2/11	健康スポーツ科		均等配点（英・国・地公数）	4回目	28	285	270	25	10.8	172.7	3または4	2	1または2		必 100	必 100	● 100	● 100	● 100	● 100	● 100			※3						3	300	偏差値	♠ En
				均等配点（英・数・理）	2回目		45	44	6	7.3	172.7	3	1	1	1	必 100							● 100	● 100	※4		▲ 100	▲ 100	▲ 100			3	300	偏差値	En
				最高得点重視（英・国・地公数）	4回目		177	165	30	5.5	230.1	3または4	2	1または2		必 100	必 100	● 100	● 100	● 100	● 100	● 100			※3						3	400	偏差値	受験科目のうち、偏差値換算点の最も高い科目を2倍にする。 ♠ En
				最高得点重視（英・数・理）	2回目		42	40	6	6.6	231.2	3	1	1	1	必 100							● 100	● 100	※4		▲ 100	▲ 100	▲ 100			3	400	偏差値	受験科目のうち、偏差値換算点の最も高い科目を2倍にする。 En
		栄養科		均等配点（英・数・理）	3回目	7	20	19	6	3.1	155.1	3	1	1	1	必 100							● 100	● 100	※4		▲ 100	▲ 100			3	300	偏差値	En
				最高得点重視（英・数・理）	3回目		15	14	4	3.5	217.3	3	1	1	1	必 100							● 100	● 100	※4		▲ 100	▲ 100			3	400	偏差値	受験科目のうち、偏差値換算点の最も高い科目を2倍にする。 En
後期	3/5	健康スポーツ科	一般後期 3教科	均等配点（英・国・地公数）		7	127	122	2	61.0	189.3	3	2	1		必 100	必 100	● 100	● 100		● 100	● 100			※3						3	300	偏差値	
				均等配点（英・数・理）			14	14	1	14.0	190.8	3	1	1	1	必 100							● 100	● 100	※4		▲ 100	▲ 100			3	300	偏差値	
				最高得点重視（英・国・地公数）			74	70	3	23.3	257.4	3	2	1		必 100	必 100	● 100	● 100		● 100	● 100			※3						3	400	偏差値	受験科目のうち、偏差値換算点の最も高い科目を2倍にする。
				最高得点重視（英・数・理）			25	25	1	25.0	259.0	3	1	1	1	必 100							● 100	● 100	※4		▲ 100	▲ 100			3	400	偏差値	受験科目のうち、偏差値換算点の最も高い科目を2倍にする。
		栄養科		均等配点（英・国・地公数）		3	37	34	1	34.0	189.3	3	2	1		必 100	必 100	● 100	● 100		● 100	● 100			※3						3	300	偏差値	
				均等配点（英・数・理）			9	9	1	9.0	168.7	3	1	1	1	必 100							● 100	● 100	※4		▲ 100	▲ 100			3	300	偏差値	
				最高得点重視（英・国・地公数）			18	18	1	18.0	249.6	3	2	1		必 100	必 100	● 100	● 100		● 100	● 100			※3						3	400	偏差値	受験科目のうち、偏差値換算点の最も高い科目を2倍にする。
				最高得点重視（英・数・理）			8	7	1	7.0	233.1	3	1	1	1	必 100							● 100	● 100	※4		▲ 100	▲ 100			3	400	偏差値	受験科目のうち、偏差値換算点の最も高い科目を2倍にする。

一般入試備考

※1　英語コミュニケーションⅠ, 英語コミュニケーションⅡ, 英語コミュニケーションⅢ, 論理・表現Ⅰ, 論理・表現Ⅱ, 論理・表現Ⅲ。リスニング除く

※2　漢文除く。

※3　数学Aは「図形の性質」「場合の数と確率」を指定する。

※4　数学（Ⅰ, Ⅱ, A, B, C）：数学Aは「図形の性質」「場合の数と確率」、数学Bは「数列」、数学Cは「ベクトル」を指定する。
数学（Ⅰ, Ⅱ, Ⅲ, A, B, C）：数学Aは「図形の性質」「場合の数と確率」、数学Bは「数列」、数学Cは「ベクトル」「平面上の曲線と複素数平面」を指定する。

多面的評価入試について

多面的評価前期２科目均等配点の「英語」は、提出された英語外部試験のスコアを以下の本学基準に換算して採点を行います。

※大学入学共通テスト利用入試前期日程、一般入試前期日程の「英語外部試験利用」入試とは基準が異なります。ただし、P.10、11に記載の基準を満たしていれば、対象の方式において英語の得点として利用することは可能です。

換算点	①実用英語技能検定（英検®）※従来型を含む全方式	②GTEC（CBTタイプ、検定版Advancedタイプ）	③TEAP（4技能）	④IELTS™（4技能）
100	2,304以上	1,180以上	309以上	6.0以上
90	2,150-2,303	1,050-1,179	253-308	5.5
80	1,980-2,149	960-1,049	225-252	5.0
70	1,800-1,979	840-959	195-224	4.5
60	1,700-1,799	680-839	135-194	4.0
30	1,699以下	679以下	134以下	3.5以下

①は、2025年４月以降に１級・準１級・２級のいずれかを受験したものに限る。
②～④は、2025年４月以降に受験したものに限る。
③は、同一試験日のスコア合計点のみ有効。
④は、アカデミック・モジュールのみを適用する。（One Skill Retakeによるスコアは利用不可）

♠ この入試方式は、受験科目数を選択することができます。詳細は「入学試験要項」を確認してください。４科目受験を選択した場合、「選択科目1」から数学（Ⅰ,Ⅱ,A）とその他1科目を受験。そのうち高得点の1科目を判定に採用します。

En 英語外部試験（英検®・TEAP等）のスコアを英語の得点として利用することができます。詳しくはP.11を参照ください。

★ 2月1日の多面的評価前期２科目均等配点については、同日に実施する他の入試方式との併願はできません。

※出願状況および試験結果等により合格者が募集人員を下回る場合があります。

大学入学共通テスト利用入試

| 学科・専攻 | 出願時期 | 入試方式 | | 募集人員 | 昨年度入試結果 志願者数 | 受験者数 | 合格者数 | 受験倍率 | 合格最低得点率(%) | 受験科目・配点 受験科目数 | 受験科目内訳 必須科目 | 選択科目1● | 選択科目2▲ | 選択科目3■ | 選択科目4◆ | 選択科目5▼ | 外国語 英語 | リスニング必須 | ドイツ語 | フランス語 | 中国語 | 韓国語 | 備考 | | | 国語 国語 | 近代以降の文章 | 古文 | 漢文 | 備考 | 地理歴史 歴史総合,世界史探究 | 歴史総合,日本史探究 | 地理総合,地理探究 | 公民 地理総合/歴史総合/公共 | 公共,倫理 | 公共,政治・経済 | 数学 数学Ⅰ | 数学(Ⅰ,A) | 数学(Ⅱ,B,C) | 数学(Ⅰ,A+Ⅱ,B,C) | 備考 | 理科 物理基礎/化学基礎/生物基礎/地学基礎 物理基礎 | 化学基礎 | 生物基礎 | 地学基礎 | 物理 | 化学 | 生物 | 地学 | 備考 | 情報 情報Ⅰ | 合否判定 合否判定科目数 | 合否判定科目内訳 | 満点(素点) | 備考 |
|---|---|---

一般入試（大学独自入試）

学部・学科（専攻）の枠を越えて、複数の入試方式を併願することが可能です（詳細はP.12参照）。

出願時期	試験日	学科・専攻	入試方式			募集人員	昨年度入試結果					受験科目・配点																受験科目・配点					合否判定方法			備考
							志願者数	受験者数	合格者数	受験倍率	合格最低得点	受験科目数	受験科目内訳 必須科目	選択科目1●	選択科目2▲	外国語 英語※1	国語 現代の国語（書き換え化※2）	地理歴史 歴史総合、世界史探究	歴史総合、日本史探究	地理総合、地理探究	公民 政治・経済	数学 数学Ⅰ、Ⅱ、A	数学Ⅰ、Ⅱ、A、B、C	数学Ⅰ、Ⅱ、Ⅲ、A、B、C	備考			理科 物理基礎、物理	化学基礎、化学	生物基礎、生物	その他 小論文	論文	合否判定科目数	満点（素点）	得点換算方法	
前期	2/9	機械工	一般前期3教科	均等配点	1回目	27	449	433	122	3.5	163.2	3	1	1	1	必100							●100	●100	※3			▲100	▲100				3	300	偏差値	En
				数学重視	1回目		207	200	60	3.3	213.7	3	1	1	1	必100							●200	●200	※3			▲100	▲100				3	400	偏差値	「数学」は偏差値換算点×2。 En
				理科重視	1回目		96	93	27	3.4	214.0	3	1	1	1	必100							●100	●100	※3			▲200	▲200				3	400	偏差値	「理科」は偏差値換算点×2。 En
		電気電子情報工		均等配点	1回目	20	318	301	54	5.5	169.9	3	2	1		必100								必100	※4			●100	●100				3	300	偏差値	En
				最高得点重視	1回目		202	198	44	4.5	227.7	3	2	1		必100								必100	※4			●100	●100				3	400	偏差値	受験科目のうち、偏差値換算点の最も高い科目を2倍にする。 En
		応用化		均等配点	1回目	17	394	362	110	3.2	162.1	3	1	1	1	必100							●100	●100	※3			▲100	▲100				3	300	偏差値	En
				理科重視	1回目		194	178	61	2.9	217.3	3	1	1	1	必100							●100	●100	※3			▲200	▲200				3	400	偏差値	「理科」は偏差値換算点×2。 En
		都市環境デザイン		均等配点	1回目	17	352	341	70	4.8	165.2	3	1	1	1	必100							●100	●100	※3			▲100	▲100				3	300	偏差値	En
				最高得点重視	1回目		178	170	39	4.3	222.8	3	1	1	1	必100							●100	●100	※3			▲100	▲100				3	400	偏差値	受験科目のうち、偏差値換算点の最も高い科目を2倍にする。 En
		建築		均等配点	1回目	23	359	347	53	6.5	172.0	3	1	1	1	必100							●100	●100	※3			▲100	▲100	▲100			3	300	偏差値	En
				最高得点重視	1回目		241	231	37	6.2	231.0	3	1	1	1	必100							●100	●100	※3			▲100	▲100	▲100			3	400	偏差値	受験科目のうち、偏差値換算点の最も高い科目を2倍にする。 En
	2/10	機械工		均等配点	2回目	20	205	198	54	3.6	160.5	3	1	1	1	必100							●100	●100	※3			▲100	▲100				3	300	偏差値	En
				理科重視	2回目		79	77	23	3.3	217.4	3	1	1	1	必100							●100	●100	※3			▲200	▲200				3	400	偏差値	「理科」は偏差値換算点×2。 En
		電気電子情報工		均等配点	2回目	15	157	144	32	4.5	165.4	3	1	1	1	必100							●100	●100	※3			▲100	▲100				3	300	偏差値	En
				最高得点重視	2回目		111	106	21	5.0	227.5	3	1	1	1	必100							●100	●100	※3			▲100	▲100				3	400	偏差値	受験科目のうち、偏差値換算点の最も高い科目を2倍にする。 En
		応用化		均等配点	2回目	13	132	126	40	3.1	163.7	3	2	1		必100							●100	●100	※3				必100				3	300	偏差値	En
				理科重視	2回目		68	65	22	2.9	224.2	3	2	1		必100							●100	●100	※3				必200				3	400	偏差値	「理科」は偏差値換算点×2。 En
		都市環境デザイン		均等配点	2回目	13	139	129	27	4.7	162.3	3	1	1	1	必100							●100	●100	※3			▲100	▲100				3	300	偏差値	En
				最高得点重視	2回目		96	89	21	4.2	224.8	3	1	1	1	必100							●100	●100	※3			▲100	▲100				3	400	偏差値	受験科目のうち、偏差値換算点の最も高い科目を2倍にする。 En
		建築		均等配点	2回目	15	227	213	36	5.9	167.5	3	1	1	1	必100							●100	●100	※3			▲100	▲100	▲100			3	300	偏差値	En
				最高得点重視	2回目		161	150	26	5.7	231.3	3	1	1	1	必100							●100	●100	※3			▲100	▲100	▲100			3	400	偏差値	受験科目のうち、偏差値換算点の最も高い科目を2倍にする。 En
	2/11	機械工		均等配点	3回目	17	162	151	38	3.9	157.0	3	1	1	1	必100							●100	●100	※3			▲100	▲100				3	300	偏差値	En
				数学重視	2回目		77	72	19	3.7	210.1	3	1	1	1	必100							●200	●200	※3			▲100	▲100				3	400	偏差値	「数学」は偏差値換算点×2。 En
		電気電子情報工		均等配点	3回目	15	148	136	29	4.6	164.7	3	2	1		必100								必100	※4			●100	●100				3	300	偏差値	En
				最高得点重視	3回目		91	83	17	4.8	226.0	3	2	1		必100								必100	※4			●100	●100				3	400	偏差値	受験科目のうち、偏差値換算点の最も高い科目を2倍にする。 En
		応用化		均等配点	3回目	13	203	180	57	3.1	164.5	3	1	1	1	必100							●100	●100	※3			▲100	▲100				3	300	偏差値	En
				理科重視	3回目		105	92	29	3.1	223.8	3	1	1	1	必100							●100	●100	※3			▲200	▲200				3	400	偏差値	「理科」は偏差値換算点×2。 En
		都市環境デザイン		均等配点	3回目	13	102	97	21	4.6	163.7	3	1	1	1	必100							●100	●100	※3			▲100	▲100				3	300	偏差値	En
				最高得点重視	3回目		66	61	10	6.1	226.2	3	1	1	1	必100							●100	●100	※3			▲100	▲100				3	400	偏差値	受験科目のうち、偏差値換算点の最も高い科目を2倍にする。 En
		建築		均等配点	3回目	15	139	127	23	5.5	166.5	3	1	1	1	必100							●100	●100	※3			▲100	▲100	▲100			3	300	偏差値	En
				最高得点重視	3回目		97	88	17	5.1	223.6	3	1	1	1	必100							●100	●100	※3			▲100	▲100	▲100			3	400	偏差値	受験科目のうち、偏差値換算点の最も高い科目を2倍にする。 En
後期	3/5	機械工	一般後期3教科	均等配点		2	197	187	22	8.5	174.9	3	1	1	1	必100							●100	●100	※3			▲100	▲100				3	300	偏差値	
				数学重視			149	135	13	10.3	235.8	3	1	1	1	必100							●200	●200	※3			▲100	▲100				3	400	偏差値	「数学」は偏差値換算点×2。
		電気電子情報工		均等配点		5	127	123	3	41.0	189.9	3	1	1	1	必100							●100	●100	※3			▲100	▲100				3	300	偏差値	
				最高得点重視			125	116	2	58.0	254.3	3	1	1	1	必100							●100	●100	※3			▲100	▲100				3	400	偏差値	受験科目のうち、偏差値換算点の最も高い科目を2倍にする。
		応用化		均等配点		5	76	72	6	12.0	191.8	3	2	1		必100							●100	●100	※3				必100				3	300	偏差値	
				理科重視			68	64	4	16.0	243.2	3	2	1		必100							●100	●100	※3				必200				3	400	偏差値	「理科」は偏差値換算点×2。
		都市環境デザイン		均等配点		3	103	95	3	31.6	185.3	3	1	1	1	必100							●100	●100	※3			▲100	▲100				3	300	偏差値	
				最高得点重視			99	91	3	30.3	256.3	3	1	1	1	必100							●100	●100	※3			▲100	▲100				3	400	偏差値	受験科目のうち、偏差値換算点の最も高い科目を2倍にする。
		建築		均等配点		10	93	86	5	17.2	191.2	3	1	1	1	必100							●100	●100	※3			▲100	▲100				3	300	偏差値	
				最高得点重視			74	73	5	14.6	251.1	3	1	1	1	必100							●100	●100	※3			▲100	▲100				3	400	偏差値	受験科目のうち、偏差値換算点の最も高い科目を2倍にする。

一般入試備考

※1　英語コミュニケーションⅠ，英語コミュニケーションⅡ，英語コミュニケーションⅢ，論理・表現Ⅰ，論理・表現Ⅱ，論理・表現Ⅲ。リスニング除く。

※2　漢文除く。

※3　数学（Ⅰ，Ⅱ，A，B，C）：数学Aは「図形の性質」「場合の数と確率」、数学Bは「数列」、数学Cは「ベクトル」を指定する。
数学（Ⅰ，Ⅱ，Ⅲ，A，B，C）：数学Aは「図形の性質」「場合の数と確率」、数学Bは「数列」、数学Cは「ベクトル」「平面上の曲線と複素数平面」を指定する。

※4　数学Aは「図形の性質」「場合の数と確率」、数学Bは「数列」、数学Cは「ベクトル」「平面上の曲線と複素数平面」を指定する。

En 英語外部試験（英検®・TEAP等）のスコアを英語の得点として利用することができます。詳しくはP.11を参照ください。

※出願状況および試験結果等により合格者が募集人員を下回る場合があります。

大学入学共通テスト利用入試

| 学科・専攻 | | 出願時期 | 入試方式 | | 募集人員 | 昨年度入試結果 志願者数 | 受験者数 | 合格者数 | 受験倍率 | 合格最低得点率(%) | 受験科目・配点 受験科目数 | 受験科目内訳 必須科目 | 選択科目1● | 選択科目2▲ | 選択科目3■ | 選択科目4◆ | 選択科目5▼ | 外国語 英語 | リスニング必須 | ドイツ語 | フランス語 | 中国語 | 韓国語 | 備考 | | | 国語 | 近代以降の文章 | 古文 | 漢文 | 備考 | 地理歴史 歴史総合,世界史探究 | 歴史総合,日本史探究 | 地理総合,地理探究 | | | 公民 地理総合,歴史総合,公民 | 公共,倫理 | 公共,政治・経済 | 数学 数学Ⅰ | 数学(Ⅰ,A) | 数学(Ⅱ,B,C) | 備考 | 理科 物理基礎/化学基礎/生物基礎/地学基礎 物理基礎 | 化学基礎 | 生物基礎 | 地学基礎 | 物理 | 化学 | 生物 | 地学 | 備考 | 情報 情報Ⅰ | 合否判定方法 合否判定科目数 | 合否判定科目内訳 | 満点(素点) | 備考 |
|---|---|---

一般入試（大学独自入試）

学部・学科（専攻）の枠を越えて、複数の入試方式を併願することが可能です（詳細はP.12参照）。

出願時期	試験日	学科・専攻		入試方式			募集人員	昨年度入試結果					受験科目・配点																					合否判定方法			備考
								志願者数	受験者数	合格者数	受験倍率	合格最低得点	受験科目数	受験科目内訳 必須科目	選択科目1●	選択科目2▲	外国語 英語※1	国語 現代国語・言語文化※2	地理歴史 歴史総合、世界史探究	歴史総合、日本史探究	地理総合、地理探究	公民 政治・経済	数学 数学（Ⅰ、Ⅱ、A、B、C）	数学（Ⅰ、Ⅱ、A）	数学（Ⅰ、Ⅱ、A、B、C）	備考			理科 物理基礎、物理	化学基礎、化学	生物基礎、生物	その他 小論文	論文	合否判定科目数	満点（素点）	得点換算方法	
前期	2/8	総合情報	メディア情報	一般前期 4教科	均等配点		5	20	20	8	2.5	187.4	4	3	1		必 100	必 100	● 100	● 100	● 100	● 100	必 100			※3									4	400	偏差値	En
			心理・スポーツ情報				5	13	13	5	2.6	199.8	4	3	1		必 100	必 100	● 100	● 100	● 100	● 100	必 100			※3									4	400	偏差値	En
			システム情報				3	16	16	5	3.2	187.2	4	3	1		必 100	必 100	● 100	● 100	● 100	● 100	必 100			※3									4	400	偏差値	En
			メディア情報	一般前期 3教科	均等配点（英・国・地公数）	1回目	7	87	83	15	5.5	161.0	3または4	2	1または2		必 100	必 100	● 100	● 100	● 100	● 100	● 100			※3									3	300	偏差値	♠ En
			心理・スポーツ情報			1回目	5	75	74	13	5.6	163.5	3または4	2	1または2		必 100	必 100	● 100	● 100	● 100	● 100	● 100			※3									3	300	偏差値	♠ En
			システム情報			1回目	5	61	60	11	5.4	156.2	3または4	2	1または2		必 100	必 100	● 100	● 100	● 100	● 100	● 100			※3									3	300	偏差値	♠ En
	2/9		メディア情報			2回目	14	67	65	14	4.6	158.2	3または4	2	1または2		必 100	必 100	● 100	● 100	● 100	● 100	● 100			※3									3	300	偏差値	♠ En
					均等配点（英・数・理）	1回目		128	123	29	4.2	168.0	3	1	1	1	必 100							● 100	● 100	※4			▲ 100	▲ 100	▲ 100			3	300	偏差値	En
					最高得点重視（英・国・地公数）	1回目		45	45	11	4.0	216.1	3または4	2	1または2		必 100	必 100	● 100	● 100	● 100	● 100	● 100			※3									3	400	偏差値	受験科目のうち、偏差値換算点の最も高い科目を2倍にする。 ♠ En
					最高得点重視（英・数・理）	1回目		87	85	20	4.2	231.0	3	1	1	1	必 100							● 100	● 100	※4			▲ 100	▲ 100	▲ 100			3	400	偏差値	受験科目のうち、偏差値換算点の最も高い科目を2倍にする。 En
			心理・スポーツ情報		均等配点（英・国・地公数）	2回目	5	40	39	8	4.8	158.7	3または4	2	1または2		必 100	必 100	● 100	● 100	● 100	● 100	● 100			※3									3	300	偏差値	♠ En
					均等配点（英・数・理）	1回目	5	24	24	5	4.8	157.4	3	1	1	1	必 100							● 100	● 100	※4			▲ 100	▲ 100	▲ 100			3	300	偏差値	En
			システム情報		均等配点（英・国・地公数）	2回目	5	36	34	5	6.8	157.7	3または4	2	1または2		必 100	必 100	● 100	● 100	● 100	● 100	● 100			※3									3	300	偏差値	♠ En
					均等配点（英・数・理）	1回目	5	180	172	28	6.1	169.6	3	1	1	1	必 100							● 100	● 100	※4			▲ 100	▲ 100	▲ 100			3	300	偏差値	En
	2/10		メディア情報		均等配点（英・国・地公数）	3回目	14	69	68	14	4.8	158.6	3または4	2	1または2		必 100	必 100	● 100	● 100	● 100	● 100	● 100			※3									3	300	偏差値	♠ En
					均等配点（英・数・理）	2回目		94	90	16	5.6	163.5	3	1	1	1	必 100							● 100	● 100	※4			▲ 100	▲ 100	▲ 100			3	300	偏差値	En
					最高得点重視（英・国・地公数）	2回目		48	47	11	4.2	215.8	3または4	2	1または2		必 100	必 100	● 100	● 100	● 100	● 100	● 100			※3									3	400	偏差値	受験科目のうち、偏差値換算点の最も高い科目を2倍にする。 ♠ En
					最高得点重視（英・数・理）	2回目		53	52	12	4.3	222.5	3	1	1	1	必 100							● 100	● 100	※4			▲ 100	▲ 100	▲ 100			3	400	偏差値	受験科目のうち、偏差値換算点の最も高い科目を2倍にする。 En
			心理・スポーツ情報		均等配点（英・国・地公数）	3回目	5	60	59	11	5.3	160.1	3または4	2	1または2		必 100	必 100	● 100	● 100	● 100	● 100	● 100			※3									3	300	偏差値	♠ En
					均等配点（英・数・理）	2回目	5	20	19	5	3.8	163.5	3	1	1	1	必 100							● 100	● 100	※4			▲ 100	▲ 100	▲ 100			3	300	偏差値	En
			システム情報		均等配点（英・国・地公数）	3回目	5	55	53	11	4.8	162.3	3または4	2	1または2		必 100	必 100	● 100	● 100	● 100	● 100	● 100			※3									3	300	偏差値	♠ En
					均等配点（英・数・理）	2回目	5	115	105	15	7.0	166.2	3	1	1	1	必 100							● 100	● 100	※4			▲ 100	▲ 100	▲ 100			3	300	偏差値	En
	2/11		メディア情報		均等配点（英・国・地公数）	4回目	10	82	78	15	5.2	158.3	3または4	2	1または2		必 100	必 100	● 100	● 100	● 100	● 100	● 100			※3									3	300	偏差値	♠ En
					最高得点重視（英・国・地公数）	3回目		53	49	9	5.4	211.7	3または4	2	1または2		必 100	必 100	● 100	● 100	● 100	● 100	● 100			※3									3	400	偏差値	受験科目のうち、偏差値換算点の最も高い科目を2倍にする。 ♠ En
			システム情報		均等配点（英・数・理）	3回目	3	81	72	10	7.2	172.2	3	1	1	1	必 100							● 100	● 100	※4			▲ 100	▲ 100	▲ 100			3	300	偏差値	En
					最高得点重視（英・数・理）			73	68	10	6.8	237.7	3	1	1	1	必 100							● 100	● 100	※4			▲ 100	▲ 100	▲ 100			3	400	偏差値	受験科目のうち、偏差値換算点の最も高い科目を2倍にする。 En
後期	3/5		メディア情報	一般後期 3教科	均等配点（英・国・地公数）		5	81	73	5	14.6	175.0	3	2	1		必 100	必 100	● 100	● 100		● 100	● 100			※3									3	300	偏差値	
					最高得点重視（英・国・地公数）			65	59	4	14.7	243.0	3	2	1		必 100	必 100	● 100	● 100		● 100	● 100			※3									3	400	偏差値	受験科目のうち、偏差値換算点の最も高い科目を2倍にする。
			心理・スポーツ情報		均等配点（英・国・地公数）		3	59	55	9	6.1	170.7	3	2	1		必 100	必 100	● 100	● 100		● 100	● 100			※3									3	300	偏差値	
					最高得点重視（英・国・地公数）			19	18	2	9.0	236.7	3	2	1		必 100	必 100	● 100	● 100		● 100	● 100			※3									3	400	偏差値	受験科目のうち、偏差値換算点の最も高い科目を2倍にする。
			システム情報		均等配点（英・国・地公数）		3	37	35	5	7.0	159.3	3	2	1		必 100	必 100	● 100	● 100		● 100	● 100			※3									3	300	偏差値	
					均等配点（英・数・理）		3	103	93	11	8.4	172.9	3	1	1	1	必 100							● 100	● 100	※4			▲ 100	▲ 100				3	300	偏差値	

一般入試備考

※1　英語コミュニケーションⅠ，英語コミュニケーションⅡ，英語コミュニケーションⅢ，論理・表現Ⅰ，論理・表現Ⅱ，論理・表現Ⅲ。リスニング除く。

※2　漢文除く。

※3　数学Aは「図形の性質」「場合の数と確率」を指定する。

※4　数学（Ⅰ，Ⅱ，A，B，C）：数学Aは「図形の性質」「場合の数と確率」、数学Bは「数列」、数学Cは「ベクトル」を指定する。
数学（Ⅰ，Ⅱ，Ⅲ，A，B，C）：数学Aは「図形の性質」「場合の数と確率」、数学Bは「数列」、数学Cは「ベクトル」「平面上の曲線と複素数平面」を指定する。

♠ この入試方式は、受験科目数を選択することができます。詳細は「入学試験要項」を確認してください。4科目受験を選択した場合、「選択科目1」から数学（Ⅰ,Ⅱ,A）とその他1科目を受験。そのうち高得点の1科目を判定に採用します。

En 英語外部試験（英検®・TEAP等）のスコアを英語の得点として利用することができます。詳しくはP.11を参照ください。

※出願状況および試験結果等により合格者が募集人員を下回る場合があります。

大学入学共通テスト利用入試

学科・専攻	出願時期	入試方式		募集人員	昨年度入試結果 志願者数	受験者数	合格者数	受験倍率	合格最低得点率(%)	受験科目・配点 受験科目数	受験科目内訳 必須科目	選択科目1●	選択科目2▲	選択科目3■	選択科目4◆	選択科目5▼	外国語 英語	リスニング必須	ドイツ語	フランス語	中国語	韓国語	備考			国語 国語	近代以降の文章	古文	漢文	備考	地理歴史 歴史総合,世界史探究	歴史総合,日本史探究	地理総合,地理探究	備考	公民 地理総合,歴史総合,公民	公共,倫理	公共,政治・経済	数学 数学Ⅰ	数学(Ⅰ,A)	数学(Ⅱ,B,C)	備考		理科 物理基礎/化学基礎/生物基礎/地学基礎	物理基礎	化学基礎	生物基礎	地学基礎	物理	化学	生物	地学	備考	情報 情報Ⅰ	合否判定方法 合否判定科目数	合否判定科目内訳	満点(素点)	備考
環境イノベーション	前期	大学入学共通テスト前期 5科目	均等配点	5	—	—	—	—	—	5	1	4					必 200	◎					※1			● 200	◎			※2	● 200	● 200	● 200	● 200	● 200	● 200	● 200	● 200	● 200			● 200	● 200	● 200	● 200	● 200	● 200	● 200	● 200	※3	● 200	5	受験科目と同じ。	1000	※4 En
		大学入学共通テスト前期 4科目	均等配点	9	—	—	—	—	—	4	1	3					必 200	◎					※1			● 200	◎			※2	● 200	● 200	● 200	● 200	● 200	● 200	● 200	● 200	● 200			● 200	● 200	● 200	● 200	● 200	● 200	● 200	● 200	※3	● 200	4	受験科目と同じ。	800	※5 En
			最高得点重視		—	—	—	—	—	4	1	3					必 200	◎					※1			● 200	◎			※2	● 200	● 200	● 200	● 200	● 200	● 200	● 200	● 200	● 200			● 200	● 200	● 200	● 200	● 200	● 200	● 200	● 200	※3	● 200	4	最高得点科目の得点を2倍にする。	1000	※5 En
		大学入学共通テスト前期 3科目	均等配点	15	—	—	—	—	—	3	1	2					必 200	◎					※1			● 200	◎			※2	● 200	● 200	● 200	● 200	● 200	● 200	● 200	● 200	● 200			● 200	● 200	● 200	● 200	● 200	● 200	● 200	● 200	※3	● 200	3	受験科目と同じ。	600	En
			最高得点重視		—	—	—	—	—	3	1	2					必 200	◎					※1			● 200	◎			※2	● 200	● 200	● 200	● 200	● 200	● 200	● 200	● 200	● 200			● 200	● 200	● 200	● 200	● 200	● 200	● 200	● 200	※3	● 200	3	最高得点科目の得点を2倍にする。	800	En
	後期①	大学入学共通テスト後期 3科目	均等配点	5	—	—	—	—	—	3	1	2					必 200	◎					※1			● 200	◎			※2	● 200	● 200	● 200	● 200	● 200	● 200	● 200	● 200	● 200			● 200	● 200	● 200	● 200	● 200	● 200	● 200	● 200	※3	● 200	3	受験科目と同じ。	600	
			最高得点重視		—	—	—	—	—	3	1	2					必 200	◎					※1			● 200	◎			※2	● 200	● 200	● 200	● 200	● 200	● 200	● 200	● 200	● 200			● 200	● 200	● 200	● 200	● 200	● 200	● 200	● 200	※3	● 200	3	最高得点科目の得点を2倍にする。	800	

「地理歴史・公民」・「数学」および「理科」における２科目受験時の科目採用について（原則）

東洋大学の大学入学共通テスト利用入試では、「地理歴史・公民」・「数学」および「理科」における２科目受験時の科目採用について、以下のように取り扱います。

- **「地理歴史・公民」を２科目受験をした場合は、第１解答科目を採用します。**
  ※「地理総合／歴史総合／公共」は、必ず２つの出題範囲を解答すること。（2出題範囲の合計点を１科目分として扱う）
- **「数学」を２科目受験をした場合は、高得点の１科目を判定に採用します。**
- **「理科」を２科目受験をした場合は、第１解答科目を採用します。**
  ※「理科」について、基礎を付した科目は必ず２つの出題範囲を解答すること。（2出題範囲の合計点を１科目分として扱う）

ただし、５科目型、４科目型の判定については第２解答科目または、２科目を採用する場合があり、**その際は要件を備考欄に記載します。**

※大学入学共通テストの利用方法及び審査継続による保留等で大学入学共通テストの利用ができなかった場合、他の入試方式の募集人員を変更する場合があります。詳細は必ず入学試験要項を確認してください。

大学入学共通テスト利用入試備考

※1　外国語のうち、英語は「リーディング」＋「リスニング」を得点とする。
※2　「国語」は近代以降の文章÷1.1×2を得点とし、小数点以下が発生した場合は、小数点第一位を四捨五入とする。
※3　理科について、基礎を付した科目は必ず２つの出題範囲を解答すること。（2出題範囲の合計得点を１科目分として扱う）
※4　「地理歴史・公民」を２科目受験した場合、選択科目内で「地理歴史・公民」の第１解答科目がその上位３科目に含まれる場合のみ、「地理歴史・公民」の第２解答科目を含めた高得点順に採用。「数学」を２科目受験した場合、選択科目内から高得点順に２科目の採用。「理科」を２科目受験した場合、選択科目内で「理科」の第１解答科目がその上位３科目に含まれる場合のみ、「理科」の第２解答科目を含めた高得点順に採用。
※5　「理科」を２科目受験した場合、選択科目内で「理科」の第１解答科目がその上位２科目になる場合のみ、「理科」の第２解答科目を含めた高得点順に採用。

大学入学共通テストで英語「リスニング」の免除申請を行い許可された受験生については、「リーディング」×２を得点として判定します。

En 英語外部試験（英検®・TEAP等）のスコアを英語の得点として利用することができます。詳しくはP.10を参照ください。

一般入試（大学独自入試）

学部・学科（専攻）の枠を越えて、複数の入試方式を併願することが可能です（詳細はP.12参照）。

出願時期	試験日	学科・専攻	入試方式			募集人員	昨年度入試結果 志願者数	受験者数	合格者数	受験倍率	合格最低得点	受験科目・配点 受験科目数	受験科目内訳 必須科目	選択科目1●	選択科目2▲	外国語 英語※1	国語 現代の国語・言語文化※2	地理歴史 歴史総合,世界史探究	歴史総合,日本史探究	地理総合,地理探究	公民 政治・経済	数学 数学(Ⅰ,Ⅱ,A)	数学(Ⅰ,Ⅱ,A,B,C)	備考			理科 物理基礎,物理	化学基礎,化学	生物基礎,生物	その他 小論文	論文	合否判定科目数	合否判定方法 満点(素点)	得点換算方法	備考
前期	2/8	環境イノベーション	一般前期 4教科	均等配点		5	—	—	—	—	—	4	3	1		必 100	必 100	● 100	● 100	● 100	● 100	必 100		※3								4	400	偏差値	En
			一般前期 3教科	均等配点（英・国・地公数）	1回目	7	—	—	—	—	—	3または4	2	1または2		必 100	必 100	● 100	● 100	● 100	● 100	● 100		※3								3	300	偏差値	♠ En
				均等配点（英・国・数）			—	—	—	—	—	3	3			必 100	必 100					必 100		※3								3	300	偏差値	En
				最高得点重視（英・国・地公数）	1回目		—	—	—	—	—	3または4	2	1または2		必 100	必 100	● 100	● 100	● 100	● 100	● 100		※3								3	400	偏差値	受験科目のうち、偏差値換算点の最も高い科目を2倍にする。 ♠ En
	2/9			均等配点（英・国・地公数）	2回目	14	—	—	—	—	—	3または4	2	1または2		必 100	必 100	● 100	● 100	● 100	● 100	● 100		※3								3	300	偏差値	♠ En
				均等配点（英・数・理）	1回目		—	—	—	—	—	3	1	1	1	必 100							● 100	● 100	※4			▲ 100	▲ 100	▲ 100			3	300	偏差値	En
				最高得点重視（英・国・地公数）	2回目		—	—	—	—	—	3または4	2	1または2		必 100	必 100	● 100	● 100	● 100	● 100	● 100		※3								3	400	偏差値	受験科目のうち、偏差値換算点の最も高い科目を2倍にする。 ♠ En
				最高得点重視（英・数・理）	1回目		—	—	—	—	—	3	1	1	1	必 100							● 100	● 100	※4			▲ 100	▲ 100	▲ 100			3	400	偏差値	受験科目のうち、偏差値換算点の最も高い科目を2倍にする。 En
	2/10			均等配点（英・国・地公数）	3回目	14	—	—	—	—	—	3または4	2	1または2		必 100	必 100	● 100	● 100	● 100	● 100	● 100		※3								3	300	偏差値	♠ En
				均等配点（英・数・理）	2回目		—	—	—	—	—	3	1	1	1	必 100							● 100	● 100	※4			▲ 100	▲ 100	▲ 100			3	300	偏差値	En
				最高得点重視（英・国・地公数）	3回目		—	—	—	—	—	3または4	2	1または2		必 100	必 100	● 100	● 100	● 100	● 100	● 100		※3								3	400	偏差値	受験科目のうち、偏差値換算点の最も高い科目を2倍にする。 ♠ En
				最高得点重視（英・数・理）	2回目		—	—	—	—	—	3	1	1	1	必 100							● 100	● 100	※4			▲ 100	▲ 100	▲ 100			3	400	偏差値	受験科目のうち、偏差値換算点の最も高い科目を2倍にする。 En
	2/11			均等配点（英・国・地公数）	4回目	14	—	—	—	—	—	3または4	2	1または2		必 100	必 100	● 100	● 100	● 100	● 100	● 100		※3								3	300	偏差値	♠ En
				均等配点（英・数・理）	3回目		—	—	—	—	—	3	1	1	1	必 100							● 100	● 100	※4			▲ 100	▲ 100	▲ 100			3	300	偏差値	En
				最高得点重視（英・国・地公数）	4回目		—	—	—	—	—	3または4	2	1または2		必 100	必 100	● 100	● 100	● 100	● 100	● 100		※3								3	400	偏差値	受験科目のうち、偏差値換算点の最も高い科目を2倍にする。 ♠ En
				最高得点重視（英・数・理）	3回目		—	—	—	—	—	3	1	1	1	必 100							● 100	● 100	※4			▲ 100	▲ 100	▲ 100			3	400	偏差値	受験科目のうち、偏差値換算点の最も高い科目を2倍にする。 En
後期	3/5		一般後期 3教科	均等配点（英・国・地公数）		5	—	—	—	—	—	3	2	1		必 100	必 100	● 100	● 100		● 100	● 100		※3								3	300	偏差値	
				均等配点（英・数・理）			—	—	—	—	—	3	1	1	1	必 100							● 100	● 100	※4			▲ 100	▲ 100				3	300	偏差値	
				最高得点重視（英・国・地公数）			—	—	—	—	—	3	2	1		必 100	必 100	● 100	● 100		● 100	● 100		※3								3	400	偏差値	受験科目のうち、偏差値換算点の最も高い科目を2倍にする。
				最高得点重視（英・数・理）			—	—	—	—	—	3	1	1	1	必 100							● 100	● 100	※4			▲ 100	▲ 100				3	400	偏差値	受験科目のうち、偏差値換算点の最も高い科目を2倍にする。

一般入試備考

※1　英語コミュニケーションⅠ，英語コミュニケーションⅡ，英語コミュニケーションⅢ，論理・表現Ⅰ，論理・表現Ⅱ，論理・表現Ⅲ。リスニング除く。
※2　漢文除く。
※3　数学Aは「図形の性質」「場合の数と確率」を指定する。
※4　数学（Ⅰ，Ⅱ，A，B，C）：数学Aは「図形の性質」「場合の数と確率」、数学Bは「数列」、数学Cは「ベクトル」を指定する。
数学（Ⅰ，Ⅱ，Ⅲ，A，B，C）：数学Aは「図形の性質」「場合の数と確率」、数学Bは「数列」、数学Cは「ベクトル」「平面上の曲線と複素数平面」を指定する。

♠ この入試方式は、受験科目数を選択することができます。詳細は「入学試験要項」を確認してください。４科目受験を選択した場合、「選択科目1」から数学（Ⅰ,Ⅱ,A）とその他1科目を受験。そのうち高得点の1科目を判定に採用します。
En 英語外部試験（英検®・TEAP等）のスコアを英語の得点として利用することができます。詳しくはP.11を参照ください。

※出願状況および試験結果等により合格者が募集人員を下回る場合があります。

大学入学共通テスト利用入試

| 学科・専攻 | 出願時期 | 入試方式 | | 募集人員 | 昨年度入試結果 | | | | | 受験科目・配点 | | | | |

一般入試（大学独自入試）

学部・学科（専攻）の枠を越えて、複数の入試方式を併願することが可能です（詳細はP.12参照）。

出願時期	試験日	学科・専攻	入試方式			募集人員	昨年度入試結果					受験科目・配点																受験科目・配点						合否判定方法			備考
							志願者数	受験者数	合格者数	受験倍率	合格最低得点	受験科目数	受験科目内訳 必須科目	選択科目1●	選択科目2▲	外国語 英語※1	国語 現代の国語・言語文化※2	地理歴史 歴史総合、世界史探究	歴史総合、日本史探究	地理総合、地理探究	公民 政治・経済	数学 数学Ⅰ,Ⅱ,A	数学Ⅰ,Ⅱ,A,B,C	数学Ⅰ,Ⅱ,Ⅲ,A,B,C	備考	理科 物理基礎・物理	化学基礎・化学	生物基礎・生物	その他 小論文	論文	面接	合否判定科目数	満点（素点）	得点換算方法	
前期	2/1	生命科	多面的評価前期3科目	均等配点		2	3	3	1	3.0	218.0	3	3			必100												必100		必100※6	3	300	素点	英語は提出された英語外部試験のスコアを本学基準に換算して採点を行う。この入試方式は埼玉(本学朝霞キャンパス)のみで実施する。★
前期	2/1	生物資源	多面的評価前期3科目	均等配点		5	1	1	1	1.0	193.0	3	3			必100												必100		必100※6	3	300	素点	英語は提出された英語外部試験のスコアを本学基準に換算して採点を行う。この入試方式は埼玉(本学朝霞キャンパス)のみで実施する。★
前期	2/8	生命科	一般前期3教科	均等配点	1回目	11	318	297	41	7.2	175.9	3	2	1		必100	●100					必100			※3		●100	●100				3	300	偏差値	En
前期	2/8	生命科	一般前期3教科	理科重視	1回目	11	119	113	12	9.4	237.2	3	2	1		必100						必100			※3		●200	●200				3	400	偏差値	「理科」は偏差値換算点×2。 En
前期	2/8	生命科	一般前期3教科	最高得点重視	1回目	11	131	121	13	9.3	237.6	3	2	1		必100	●100					必100			※3		●100	●100				3	400	偏差値	受験科目のうち、偏差値換算点の最も高い科目を2倍にする。 En
前期	2/8	生物資源	一般前期3教科	均等配点	1回目	10	198	192	38	5.0	165.1	3	2	1		必100	●100					必100			※3		●100	●100				3	300	偏差値	En
前期	2/8	生物資源	一般前期3教科	理科重視	1回目	10	55	55	9	6.1	219.6	3	2	1		必100						必100			※3		●200	●200				3	400	偏差値	「理科」は偏差値換算点×2。 En
前期	2/8	生物資源	一般前期3教科	最高得点重視	1回目	10	82	75	12	6.2	226.0	3	2	1		必100	●100					必100			※3		●100	●100				3	400	偏差値	受験科目のうち、偏差値換算点の最も高い科目を2倍にする。 En
前期	2/9	生命科	一般前期3教科	均等配点	2回目	11	283	270	41	6.5	173.9	3	1	1	1	必100	●100						●100		※4		▲100	▲100	▲100			3	300	偏差値	En
前期	2/9	生命科	一般前期3教科	理科重視	2回目	11	87	86	9	9.5	238.0	3	1	1	1	必100	●100						●100		※4		▲200	▲200	▲200			3	400	偏差値	「理科」は偏差値換算点×2。 En
前期	2/9	生命科	一般前期3教科	最高得点重視	2回目	11	115	108	12	9.0	239.9	3	1	1	1	必100	●100						●100		※4		▲100	▲100	▲100			3	400	偏差値	受験科目のうち、偏差値換算点の最も高い科目を2倍にする。 En
前期	2/9	生体医工	一般前期3教科	均等配点	1回目	20	157	148	39	3.7	162.3	3	1	1	1	必100							●100	●100	※5		▲100	▲100	▲100			3	300	偏差値	En
前期	2/9	生体医工	一般前期3教科	理科重視	1回目	20	39	36	11	3.2	209.7	3	1	1	1	必100							●100	●100	※5		▲200	▲200	▲200			3	400	偏差値	「理科」は偏差値換算点×2。 En
前期	2/9	生体医工	一般前期3教科	最高得点重視	1回目	20	67	64	15	4.2	216.7	3	1	1	1	必100							●100	●100	※5		▲100	▲100	▲100			3	400	偏差値	受験科目のうち、偏差値換算点の最も高い科目を2倍にする。 En
前期	2/9	生物資源	一般前期3教科	均等配点	2回目	10	170	167	35	4.7	167.7	3	1	1	1	必100	●100						●100		※4		▲100	▲100	▲100			3	300	偏差値	En
前期	2/9	生物資源	一般前期3教科	理科重視	2回目	10	53	51	10	5.1	220.5	3	1	1	1	必100	●100						●100		※4		▲200	▲200	▲200			3	400	偏差値	「理科」は偏差値換算点×2。 En
前期	2/9	生物資源	一般前期3教科	最高得点重視	2回目	10	85	80	12	6.6	227.9	3	1	1	1	必100	●100						●100		※4		▲100	▲100	▲100			3	400	偏差値	受験科目のうち、偏差値換算点の最も高い科目を2倍にする。 En
前期	2/10	生命科	一般前期3教科	均等配点	3回目	11	152	147	18	8.1	177.0	3	2	1		必100	●100						必100		※4		●100	●100	●100			3	300	偏差値	En
前期	2/10	生命科	一般前期3教科	理科重視	3回目	11	53	50	7	7.1	241.5	3	2	1		必100							必100		※4		●200	●200	●200			3	400	偏差値	「理科」は偏差値換算点×2。 En
前期	2/10	生命科	一般前期3教科	最高得点重視	3回目	11	70	67	8	8.3	245.6	3	2	1		必100	●100						必100		※4		●100	●100	●100			3	400	偏差値	受験科目のうち、偏差値換算点の最も高い科目を2倍にする。 En
前期	2/10	生体医工	一般前期3教科	均等配点	2回目	13	77	75	19	3.9	162.1	3	1	1	1	必100	▲100						●100	●100	※5		▲100	▲100	▲100			3	300	偏差値	En
前期	2/10	生体医工	一般前期3教科	理科重視	2回目	13	25	22	9	2.4	212.3	3	1	1	1	必100							●100	●100	※5		▲200	▲200	▲200			3	400	偏差値	「理科」は偏差値換算点×2。 En
前期	2/10	生体医工	一般前期3教科	最高得点重視	2回目	13	47	45	11	4.0	223.6	3	1	1	1	必100	▲100						●100	●100	※5		▲100	▲100	▲100			3	400	偏差値	受験科目のうち、偏差値換算点の最も高い科目を2倍にする。 En
前期	2/10	生物資源	一般前期3教科	均等配点	3回目	10	83	79	16	4.9	167.8	3	2	1		必100	●100						必100		※4		●100	●100	●100			3	300	偏差値	En
前期	2/10	生物資源	一般前期3教科	理科重視	3回目	10	29	28	6	4.6	213.2	3	2	1		必100							必100		※4		●200	●200	●200			3	400	偏差値	「理科」は偏差値換算点×2。 En
前期	2/10	生物資源	一般前期3教科	最高得点重視	3回目	10	44	41	7	5.8	223.8	3	2	1		必100	●100						必100		※4		●100	●100	●100			3	400	偏差値	受験科目のうち、偏差値換算点の最も高い科目を2倍にする。 En
前期	2/11	生命科	一般前期3教科	均等配点	4回目	11	169	155	22	7.0	175.0	3	2	1		必100	●100						必100		※4		●100	●100	●100			3	300	偏差値	En
前期	2/11	生命科	一般前期3教科	理科重視	4回目	11	43	36	4	9.0	238.8	3	2	1		必100							必100		※4		●200	●200	●200			3	400	偏差値	「理科」は偏差値換算点×2。 En
前期	2/11	生命科	一般前期3教科	最高得点重視	4回目	11	85	80	9	8.8	244.3	3	2	1		必100	●100						必100		※4		●100	●100	●100			3	400	偏差値	受験科目のうち、偏差値換算点の最も高い科目を2倍にする。 En
前期	2/11	生体医工	一般前期3教科	均等配点	3回目	12	69	66	16	4.1	160.4	3	1	1	1	必100							●100	●100	※5		▲100	▲100	▲100			3	300	偏差値	En
前期	2/11	生体医工	一般前期3教科	理科重視	3回目	12	27	25	9	2.7	215.1	3	1	1	1	必100							●100	●100	※5		▲200	▲200	▲200			3	400	偏差値	「理科」は偏差値換算点×2。 En
前期	2/11	生体医工	一般前期3教科	最高得点重視	3回目	12	39	38	12	3.1	226.9	3	1	1	1	必100							●100	●100	※5		▲100	▲100	▲100			3	400	偏差値	受験科目のうち、偏差値換算点の最も高い科目を2倍にする。 En
前期	2/11	生物資源	一般前期3教科	均等配点	4回目	10	103	95	21	4.5	166.0	3	2	1		必100	●100						必100		※4		●100	●100	●100			3	300	偏差値	En
前期	2/11	生物資源	一般前期3教科	理科重視	4回目	10	25	23	8	2.8	215.1	3	2	1		必100							必100		※4		●200	●200	●200			3	400	偏差値	「理科」は偏差値換算点×2。 En
前期	2/11	生物資源	一般前期3教科	最高得点重視	4回目	10	55	51	13	3.9	227.9	3	2	1		必100	●100						必100		※4		●100	●100	●100			3	400	偏差値	受験科目のうち、偏差値換算点の最も高い科目を2倍にする。 En
後期	3/5	生命科	一般後期3教科	均等配点		5	68	61	11	5.5	168.2	3	2	1		必100	●100						必100		※4		●100	●100				3	300	偏差値	
後期	3/5	生命科	一般後期3教科	理科重視		5	49	41	11	3.7	217.0	3	2	1		必100							必100		※4		●200	●200				3	400	偏差値	「理科」は偏差値換算点×2。
後期	3/5	生体医工	一般後期3教科	均等配点		5	22	19	3	6.3	187.4	3	1	1	1	必100	●100						▲100	▲100	※5		●100	●100				3	300	偏差値	
後期	3/5	生体医工	一般後期3教科	理科重視		5	14	13	2	6.5	241.5	3	1	1	1	必100							▲100	▲100	※5		●200	●200				3	400	偏差値	「理科」は偏差値換算点×2。
後期	3/5	生体医工	一般後期3教科	最高得点重視		5	32	30	2	15.0	254.0	3	1	1	1	必100	●100						▲100	▲100	※5		●100	●100				3	400	偏差値	受験科目のうち、偏差値換算点の最も高い科目を2倍にする。
後期	3/5	生物資源	一般後期3教科	均等配点		5	29	25	9	2.7	163.1	3	2	1		必100	●100						必100		※4		●100	●100				3	300	偏差値	
後期	3/5	生物資源	一般後期3教科	理科重視		5	16	13	3	4.3	212.7	3	2	1		必100							必100		※4		●200	●200				3	400	偏差値	「理科」は偏差値換算点×2。
後期	3/5	生物資源	一般後期3教科	最高得点重視		5	27	23	3	7.6	240.3	3	2	1		必100	●100						必100		※4		●100	●100				3	400	偏差値	受験科目のうち、偏差値換算点の最も高い科目を2倍にする。

一般入試備考

※1　英語コミュニケーションⅠ，英語コミュニケーションⅡ，英語コミュニケーションⅢ，論理・表現Ⅰ，論理・表現Ⅱ，論理・表現Ⅲ。リスニング除く。
※2　漢文除く。
※3　数学Aは「図形の性質」「場合の数と確率」を指定する。
※4　数学Aは「図形の性質」「場合の数と確率」、数学Bは「数列」、数学Cは「ベクトル」を指定する。
※5　数学（Ⅰ，Ⅱ，A，B，C）：数学Aは「図形の性質」「場合の数と確率」、数学Bは「数列」、数学Cは「ベクトル」を指定する。
数学（Ⅰ，Ⅱ，Ⅲ，A，B，C）：数学Aは「図形の性質」「場合の数と確率」、数学Bは「数列」、数学Cは「ベクトル」「平面上の曲線と複素数平面」を指定する。
※6　面接には口頭試問を含みます。口頭試問は化学、生物に関する内容です。

多面的評価入試について

多面的評価前期３科目均等配点の「英語」は、提出された英語外部試験のスコアを以下の本学基準に換算して採点を行います。
※大学入学共通テスト利用入試前期日程、一般入試前期日程の「英語外部試験利用」入試とは基準が異なります。ただし、P.10、11に記載の基準を満たしていれば、対象の方式において英語の得点として利用することは可能です。

換算点	①実用英語技能検定（英検®）※従来型を含む全方式	②GTEC（CBTタイプ、検定版Advancedタイプ）	③TEAP（4技能）	④IELTS™（4技能）
100	2,304以上	1,180以上	309以上	6.0以上
90	2,150-2,303	1,050-1,179	253-308	5.5
80	1,980-2,149	960-1,049	225-252	5.0
70	1,800-1,979	840-959	195-224	4.5
60	1,700-1,799	680-839	135-194	4.0
30	1,699以下	679以下	134以下	3.5以下

①は、2025年４月以降に１級・準１級・２級のいずれかを受験したものに限る。
②～④は、2025年４月以降に受験したものに限る。
③は、同一試験日のスコア合計点のみ有効。
④は、アカデミック・モジュールのみを適用する。（One Skill Retakeによるスコアは利用不可）

En 英語外部試験（英検®・TEAP等）のスコアを英語の得点として利用することができます。詳しくはP.11を参照ください。
★ ２月１日の多面的評価前期３科目均等配点については、同日に実施する他の入試方式との併願はできません。

※出願状況および試験結果等により合格者が募集人員を下回る場合があります。

大学入学共通テスト利用入試

学科・専攻	出願時期	入試方式		募集人員	昨年度入試結果 志願者数	受験者数	合格者数	受験倍率	合格最低得点率(%)	受験科目・配点 受験科目数	受験科目内訳 必須科目	選択科目1●	選択科目2▲	選択科目3■	選択科目4◆	選択科目5▼	外国語 英語	リスニング必須	ドイツ語	フランス語	中国語	韓国語	備考		国語 国語	近代以降の文章	古文	漢文	備考	地理歴史 歴史総合,世界史探究	歴史総合,日本史探究	地理総合,地理探究	公民 地理総合/歴史総合/公共	公共,倫理	公共,政治・経済	数学 数学Ⅰ	数学(Ⅰ,A)	数学(Ⅱ,B,C)	備考	理科 物理基礎/化学基礎/生物基礎/地学基礎 物理基礎	化学基礎	生物基礎	地学基礎	物理	化学	生物	地学	備考	情報 情報Ⅰ	合否判定方法 合否判定科目数	合否判定科目内訳	満点(素点)	備考
食環境科	前期	大学入学共通テスト前期5科目	均等配点	5	64	64	36	1.7	67.7	5		1	4				● 200	◎	● 200	● 200			※1		▲ 200	◎			※2	▲ 200	▲ 200	▲ 200	▲ 200	▲ 200	▲ 200	▲ 200	▲ 200	▲ 200		▲ ▲ ▲ ▲ 200				▲ 200	▲ 200	▲ 200	▲ 200	※3	▲ 200	5	受験科目と同じ。	1000	※4 Er
フードデータサイエンス				5	11	11	7	1.5	67.6	5		1	4				● 200	◎	● 200	● 200			※1		▲ 200	◎			※2	▲ 200	▲ 200	▲ 200	▲ 200	▲ 200	▲ 200	▲ 200	▲ 200	▲ 200		▲ ▲ ▲ ▲ 200				▲ 200	▲ 200	▲ 200	▲ 200	※3	▲ 200	5	受験科目と同じ。	1000	※4 Er
健康栄養				5	70	70	29	2.4	68.9	5		1	4				● 200	◎	● 200	● 200			※1		▲ 200	◎			※2	▲ 200	▲ 200	▲ 200	▲ 200	▲ 200	▲ 200	▲ 200	▲ 200	▲ 200		▲ ▲ ▲ ▲ 200				▲ 200	▲ 200	▲ 200	▲ 200	※3	▲ 200	5	受験科目と同じ。	1000	※4 Er
食環境科		大学入学共通テスト前期4科目	均等配点	5	76	76	35	2.1	69.8	4		1	3				● 200	◎	● 200	● 200			※1		▲ 200	◎			※2	▲ 200	▲ 200	▲ 200	▲ 200	▲ 200	▲ 200	▲ 200	▲ 200	▲ 200		▲ ▲ ▲ ▲ 200				▲ 200	▲ 200	▲ 200	▲ 200	※3	▲ 200	4	受験科目と同じ。	800	※5 Er
			最高得点重視		33	33	13	2.5	72.2	4		1	3				● 200	◎	● 200	● 200			※1		▲ 200	◎			※2	▲ 200	▲ 200	▲ 200	▲ 200	▲ 200	▲ 200	▲ 200	▲ 200	▲ 200		▲ ▲ ▲ ▲ 200				▲ 200	▲ 200	▲ 200	▲ 200	※3	▲ 200	4	最高得点科目の得点を2倍にする。	1000	※5 Er
フードデータサイエンス			均等配点	5	9	7	5	1.4	70.8	4		1	3				● 200	◎	● 200	● 200			※1		▲ 200	◎			※2	▲ 200	▲ 200	▲ 200	▲ 200	▲ 200	▲ 200	▲ 200	▲ 200	▲ 200		▲ ▲ ▲ ▲ 200				▲ 200	▲ 200	▲ 200	▲ 200	※3	▲ 200	4	受験科目と同じ。	800	※5 Er
			最高得点重視		12	12	7	1.7	67.9	4		1	3				● 200	◎	● 200	● 200			※1		▲ 200	◎			※2	▲ 200	▲ 200	▲ 200	▲ 200	▲ 200	▲ 200	▲ 200	▲ 200	▲ 200		▲ ▲ ▲ ▲ 200				▲ 200	▲ 200	▲ 200	▲ 200	※3	▲ 200	4	最高得点科目の得点を2倍にする。	1000	※5 Er
健康栄養			均等配点	5	52	51	20	2.5	72.3	4		1	3				● 200	◎	● 200	● 200			※1		▲ 200	◎			※2	▲ 200	▲ 200	▲ 200	▲ 200	▲ 200	▲ 200	▲ 200	▲ 200	▲ 200		▲ ▲ ▲ ▲ 200				▲ 200	▲ 200	▲ 200	▲ 200	※3	▲ 200	4	受験科目と同じ。	800	※5 Er
			最高得点重視		21	21	7	3.0	73.6	4		1	3				● 200	◎	● 200	● 200			※1		▲ 200	◎			※2	▲ 200	▲ 200	▲ 200	▲ 200	▲ 200	▲ 200	▲ 200	▲ 200	▲ 200		▲ ▲ ▲ ▲ 200				▲ 200	▲ 200	▲ 200	▲ 200	※3	▲ 200	4	最高得点科目の得点を2倍にする。	1000	※5 Er
食環境科		大学入学共通テスト前期3科目	均等配点	10	197	196	71	2.7	72.5	3		1	2				● 200	◎	● 200	● 200			※1		▲ 200	◎			※2	▲ 200	▲ 200	▲ 200	▲ 200	▲ 200	▲ 200	▲ 200	▲ 200	▲ 200		▲ ▲ ▲ ▲ 200				▲ 200	▲ 200	▲ 200	▲ 200	※3	▲ 200	3	受験科目と同じ。	600	Er
			最高得点重視		118	117	41	2.8	76.5	3		1	2				● 200	◎	● 200	● 200			※1		▲ 200	◎			※2	▲ 200	▲ 200	▲ 200	▲ 200	▲ 200	▲ 200	▲ 200	▲ 200	▲ 200		▲ ▲ ▲ ▲ 200				▲ 200	▲ 200	▲ 200	▲ 200	※3	▲ 200	3	最高得点科目の得点を2倍にする。	800	Er
フードデータサイエンス			均等配点	11	48	48	19	2.5	72.3	3		1	2				● 200	◎	● 200	● 200			※1		▲ 200	◎			※2	▲ 200	▲ 200	▲ 200	▲ 200	▲ 200	▲ 200	▲ 200	▲ 200	▲ 200		▲ ▲ ▲ ▲ 200				▲ 200	▲ 200	▲ 200	▲ 200	※3	▲ 200	3	受験科目と同じ。	600	Er
			最高得点重視		66	66	26	2.5	78.4	3		1	2				● 200	◎	● 200	● 200			※1		▲ 200	◎			※2	▲ 200	▲ 200	▲ 200	▲ 200	▲ 200	▲ 200	▲ 200	▲ 200	▲ 200		▲ ▲ ▲ ▲ 200				▲ 200	▲ 200	▲ 200	▲ 200	※3	▲ 200	3	最高得点科目の得点を2倍にする。	800	Er
健康栄養			均等配点	10	130	130	22	5.9	75.5	3		1	2				● 200	◎	● 200	● 200			※1		▲ 200	◎			※2	▲ 200	▲ 200	▲ 200	▲ 200	▲ 200	▲ 200	▲ 200	▲ 200	▲ 200		▲ ▲ ▲ ▲ 200				▲ 200	▲ 200	▲ 200	▲ 200	※3	▲ 200	3	受験科目と同じ。	600	Er
			理科重視		18	17	3	5.6	73.9	3		1	1	1			● 200	◎	● 200	● 200			※1		▲ 200	◎			※2	▲ 200	▲ 200	▲ 200	▲ 200	▲ 200	▲ 200	▲ 200	▲ 200	▲ 200		■ ■ ■ ■ 400				■ 400	■ 400	■ 400	■ 400	※3	▲ 200	3	受験科目と同じ。	800	Er
			最高得点重視		86	86	14	6.1	78.8	3		1	2				● 200	◎	● 200	● 200			※1		▲ 200	◎			※2	▲ 200	▲ 200	▲ 200	▲ 200	▲ 200	▲ 200	▲ 200	▲ 200	▲ 200		▲ ▲ ▲ ▲ 200				▲ 200	▲ 200	▲ 200	▲ 200	※3	▲ 200	3	最高得点科目の得点を2倍にする。	800	Er
食環境科	後期②	大学入学共通テスト後期3科目	均等配点	5	7	7	3	2.3	68.7	3		1	2				● 200	◎	● 200	● 200			※1		▲ 200	◎			※2	▲ 200	▲ 200	▲ 200	▲ 200	▲ 200	▲ 200	▲ 200	▲ 200	▲ 200		▲ ▲ ▲ ▲ 200				▲ 200	▲ 200	▲ 200	▲ 200	※3	▲ 200	3	受験科目と同じ。	600	
			最高得点重視		12	12	4	3.0	71.0	3		1	2				● 200	◎	● 200	● 200			※1		▲ 200	◎			※2	▲ 200	▲ 200	▲ 200	▲ 200	▲ 200	▲ 200	▲ 200	▲ 200	▲ 200		▲ ▲ ▲ ▲ 200				▲ 200	▲ 200	▲ 200	▲ 200	※3	▲ 200	3	最高得点科目の得点を2倍にする。	800	
フードデータサイエンス			均等配点	5	13	13	3	4.3	78.8	3		1	2				● 200	◎	● 200	● 200			※1		▲ 200	◎			※2	▲ 200	▲ 200	▲ 200	▲ 200	▲ 200	▲ 200	▲ 200	▲ 200	▲ 200		▲ ▲ ▲ ▲ 200				▲ 200	▲ 200	▲ 200	▲ 200	※3	▲ 200	3	受験科目と同じ。	600	
			最高得点重視		16	16	4	4.0	81.4	3		1	2				● 200	◎	● 200	● 200			※1		▲ 200	◎			※2	▲ 200	▲ 200	▲ 200	▲ 200	▲ 200	▲ 200	▲ 200	▲ 200	▲ 200		▲ ▲ ▲ ▲ 200				▲ 200	▲ 200	▲ 200	▲ 200	※3	▲ 200	3	最高得点科目の得点を2倍にする。	800	
健康栄養			均等配点	5	13	13	2	6.5	76.5	3		1	2				● 200	◎	● 200	● 200			※1		▲ 200	◎			※2	▲ 200	▲ 200	▲ 200	▲ 200	▲ 200	▲ 200	▲ 200	▲ 200	▲ 200		▲ ▲ ▲ ▲ 200				▲ 200	▲ 200	▲ 200	▲ 200	※3	▲ 200	3	受験科目と同じ。	600	
			最高得点重視		11	11	4	2.7	77.1	3		1	2				● 200	◎	● 200	● 200			※1		▲ 200	◎			※2	▲ 200	▲ 200	▲ 200	▲ 200	▲ 200	▲ 200	▲ 200	▲ 200	▲ 200		▲ ▲ ▲ ▲ 200				▲ 200	▲ 200	▲ 200	▲ 200	※3	▲ 200	3	最高得点科目の得点を2倍にする。	800	

「地理歴史・公民」・「数学」および「理科」における２科目受験時の科目採用について（原則）

東洋大学の大学入学共通テスト利用入試では、「地理歴史・公民」・「数学」および「理科」における２科目受験時の科目採用について、以下のように取り扱います。

- **「地理歴史・公民」を２科目受験をした場合は、第１解答科目を採用します。**
  ※「地理総合／歴史総合／公共」は、必ず２つの出題範囲を解答すること。（２出題範囲の合計点を１科目分として扱う）
- **「数学」を２科目受験をした場合は、高得点の１科目を判定に採用します。**
- **「理科」を２科目受験をした場合は、第１解答科目を採用します。**
  ※「理科」について、基礎を付した科目は必ず２つの出題範囲を解答すること。（２出題範囲の合計点を１科目分として扱う）

ただし、５科目型、４科目型の判定については第２解答科目または、２科目を採用する場合があり、**その際は要件を備考欄に記載します。**

大学入学共通テスト利用入試備考

※1　外国語のうち、英語は「リーディング」＋「リスニング」を得点とする。
※2　「国語」は近代以降の文章÷1.1×2を得点とし、小数点以下が発生した場合は、小数点第一位を四捨五入とする。
※3　理科について、基礎を付した科目は必ず２つの出題範囲を解答すること。（２出題範囲の合計点を１科目分として扱う）
※4　「地理歴史・公民」を２科目受験した場合、選択科目内で「地理歴史・公民」の第１解答科目がその上位３科目に含まれる場合のみ、「地理歴史・公民」の第２解答科目を含めた高得点順に採用。「数学」を２科目受験した場合、選択科目内から高得点順に２科目の採用。「理科」を２科目受験した場合、選択科目内で「理科」の第１解答科目がその上位３科目に含まれる場合のみ、「理科」の第２解答科目を含めた高得点順に採用。
※5　「理科」を２科目受験した場合、選択科目内で「理科」の第１解答科目がその上位２科目になる場合のみ、「理科」の第２解答科目を含めた高得点順に採用。

大学入学共通テストで英語「リスニング」の免除申請を行い許可された受験生については、「リーディング」×２を得点として判定します。

Er 英語外部試験（英検®・TEAP等）のスコアを英語の得点として利用することができます。詳しくはP.10を参照ください。

※出願状況および試験結果等により合格者が募集人員を下回る場合があります。

一般入試（大学独自入試）

学部・学科（専攻）の枠を越えて、複数の入試方式を併願することが可能です（詳細はP.12参照）。

出願時期	試験日	学科・専攻	入試方式			募集人員	昨年度入試結果					受験科目・配点															受験科目・配点						合否判定方法			備考
							志願者数	受験者数	合格者数	受験倍率	合格最低得点	受験科目数	受験科目内訳 必須科目	選択科目1 ●	選択科目2 ▲	外国語 英語※1	国語 現代国語・言語文化※2	地理歴史 歴史総合,世界史探究	歴史総合,日本史探究	地理総合,地理探究	公民 政治・経済	数学 数学Ⅰ,Ⅱ,A	数学Ⅰ,Ⅱ,A,B,C	数学Ⅰ,Ⅱ,Ⅲ,A,B,C	備考	理科 物理基礎,物理	化学基礎,化学	生物基礎,生物	その他 小論文	論文	面接	合否判定科目数	満点（素点）	得点換算方法	
前期	2/1	食環境科	多面的評価前期3科目	均等配点		5	1	1	1	1.0	210.0	3	3			必100												必100		必100	3	300	素点	英語は提出された英語外部試験のスコアを本学基準に換算して採点を行う。この入試方式は埼玉（本学朝霞キャンパス）のみで実施する。 ★
		フードデータサイエンス				5	0	0	0	＊	＊	3	3			必100												必100		必100	3	300	素点	英語は提出された英語外部試験のスコアを本学基準に換算して採点を行う。この入試方式は埼玉（本学朝霞キャンパス）のみで実施する。 ★
	2/8	食環境科	一般前期3教科	均等配点（英・国・地公数）	1回目	8	79	79	17	4.6	157.7	3または4	2	1または2		必100	必100	●100	●100	●100	●100	●100			※3							3	300	偏差値	♠ En
				最高得点重視（英・国・地公数）	1回目		20	20	5	4.0	213.6	3または4	2	1または2		必100	必100	●100	●100	●100	●100	●100			※3							3	400	偏差値	受験科目のうち、偏差値換算点の最も高い科目を2倍にする。 ♠ En
		フードデータサイエンス		均等配点（英・国・地公数）	1回目	7	40	39	7	5.5	159.4	3または4	2	1または2		必100	必100	●100	●100	●100	●100	●100			※3							3	300	偏差値	♠ En
				最高得点重視（英・国・地公数）	1回目		17	17	4	4.2	216.7	3または4	2	1または2		必100	必100	●100	●100	●100	●100	●100			※3							3	400	偏差値	受験科目のうち、偏差値換算点の最も高い科目を2倍にする。 ♠ En
		健康栄養		均等配点（英・国・地公数）	1回目	7	60	60	11	5.4	157.7	3または4	2	1または2		必100	必100	●100	●100	●100	●100	●100			※3							3	300	偏差値	♠ En
				最高得点重視（英・国・地公数）	1回目		34	34	5	6.8	219.1	3または4	2	1または2		必100	必100	●100	●100	●100	●100	●100			※3							3	400	偏差値	受験科目のうち、偏差値換算点の最も高い科目を2倍にする。 ♠ En
	2/9	食環境科		均等配点（英・国・地公数）	2回目	17	42	40	8	5.0	163.9	3または4	2	1または2		必100	必100	●100	●100	●100	●100	●100			※3							3	300	偏差値	♠ En
				均等配点（英・数・理）	1回目		166	161	40	4.0	165.3	3	2	1		必100							必100		※4			●100	●100				3	300	偏差値	En
				理科重視	1回目		38	38	12	3.1	218.0	3	2	1		必100							必100		※4			●200	●200				3	300	偏差値	「理科」は偏差値換算点×2。 En
				最高得点重視（英・国・地公数）	2回目		20	20	5	4.0	228.9	3または4	2	1または2		必100	必100	●100	●100	●100	●100	●100			※3							3	400	偏差値	受験科目のうち、偏差値換算点の最も高い科目を2倍にする。 ♠ En
				最高得点重視（英・国・理）	1回目		77	76	16	4.7	226.2	3	2	1		必100							必100		※4			●100	●100				3	400	偏差値	受験科目のうち、偏差値換算点の最も高い科目を2倍にする。 En
		フードデータサイエンス		均等配点（英・国・地公数）	2回目	15	18	17	3	5.6	146.8	3または4	2	1または2		必100	必100	●100	●100	●100	●100	●100			※3							3	300	偏差値	♠ En
				均等配点（英・数・理）	1回目		43	40	10	4.0	155.5	3	1	1	1	必100							●100	●100	※5		▲100	▲100	▲100				3	300	偏差値	En
				数学重視	1回目		10	10	4	2.5	209.2	3	1	1	1	必100							●200	●200	※5		▲100	▲100	▲100				3	400	偏差値	「数学」は偏差値換算点×2。 En
				最高得点重視（英・国・地公数）	2回目		13	12	2	6.0	242.1	3または4	2	1または2		必100	必100	●100	●100	●100	●100	●100			※3							3	400	偏差値	受験科目のうち、偏差値換算点の最も高い科目を2倍にする。 ♠ En
				最高得点重視（英・数・理）	1回目		16	16	5	3.2	223.8	3	1	1	1	必100							●100	●100	※5		▲100	▲100	▲100				3	400	偏差値	受験科目のうち、偏差値換算点の最も高い科目を2倍にする。 En
		健康栄養		均等配点（英・国・地公数）	2回目	14	42	40	7	5.7	162.4	3または4	2	1または2		必100	必100	●100	●100	●100	●100	●100			※3							3	300	偏差値	♠ En
				均等配点（英・数・理）	1回目		107	106	18	5.8	167.9	3	2	1		必100							必100		※4			●100	●100				3	300	偏差値	En
				理科重視	1回目		25	23	5	4.6	219.8	3	2	1		必100							必100		※4			●200	●200				3	400	偏差値	「理科」は偏差値換算点×2。 En
				最高得点重視（英・国・地公数）	2回目		25	24	6	4.0	221.2	3または4	2	1または2		必100	必100	●100	●100	●100	●100	●100			※3							3	400	偏差値	受験科目のうち、偏差値換算点の最も高い科目を2倍にする。 ♠ En
				最高得点重視（英・数・理）	1回目		41	40	7	5.7	219.6	3	2	1		必100							必100		※4			●100	●100				3	400	偏差値	受験科目のうち、偏差値換算点の最も高い科目を2倍にする。 En
	2/10	食環境科		均等配点（英・国・地公数）	3回目	14	37	37	8	4.6	156.8	3または4	2	1または2		必100	必100	●100	●100	●100	●100	●100			※3							3	300	偏差値	♠ En
				均等配点（英・数・理）	2回目		81	77	17	4.5	166.4	3	2	1		必100							必100		※4			●100	●100				3	300	偏差値	En
				理科重視	2回目		24	21	6	3.5	214.7	3	2	1		必100							必100		※4			●200	●200				3	400	偏差値	「理科」は偏差値換算点×2。 En
				最高得点重視（英・国・地公数）	3回目		22	22	7	3.1	214.6	3または4	2	1または2		必100	必100	●100	●100	●100	●100	●100			※3							3	400	偏差値	受験科目のうち、偏差値換算点の最も高い科目を2倍にする。 ♠ En
				最高得点重視（英・数・理）	2回目		37	35	8	4.3	227.6	3	2	1		必100							必100		※4			●100	●100				3	400	偏差値	受験科目のうち、偏差値換算点の最も高い科目を2倍にする。 En
		フードデータサイエンス		均等配点（英・国・地公数）	3回目	12	25	23	4	5.7	157.0	3または4	2	1または2		必100	必100	●100	●100	●100	●100	●100			※3							3	300	偏差値	♠ En
				均等配点（英・数・理）	2回目		22	20	4	5.0	161.5	3	1	1	1	必100							●100	●100	※5		▲100	▲100	▲100				3	300	偏差値	En
				数学重視	2回目		7	6	2	3.0	216.1	3	1	1	1	必100							●200	●200	※5		▲100	▲100	▲100				3	400	偏差値	「数学」は偏差値換算点×2。 En
				最高得点重視（英・国・地公数）	3回目		14	13	3	4.3	226.3	3または4	2	1または2		必100	必100	●100	●100	●100	●100	●100			※3							3	400	偏差値	受験科目のうち、偏差値換算点の最も高い科目を2倍にする。 ♠ En
				最高得点重視（英・数・理）	2回目		9	8	3	2.6	223.5	3	1	1	1	必100							●100	●100	※5		▲100	▲100	▲100				3	400	偏差値	受験科目のうち、偏差値換算点の最も高い科目を2倍にする。 En
		健康栄養		均等配点（英・国・地公数）	3回目	14	44	42	7	6.0	161.8	3または4	2	1または2		必100	必100	●100	●100	●100	●100	●100			※3							3	300	偏差値	♠ En
				均等配点（英・数・理）	2回目		64	62	11	5.6	164.1	3	2	1		必100							必100		※4			●100	●100				3	300	偏差値	En
				理科重視	2回目		15	14	3	4.6	217.7	3	2	1		必100							必100		※4			●200	●200				3	400	偏差値	「理科」は偏差値換算点×2。 En
				最高得点重視（英・国・地公数）	3回目		31	31	7	4.4	220.7	3または4	2	1または2		必100	必100	●100	●100	●100	●100	●100			※3							3	400	偏差値	受験科目のうち、偏差値換算点の最も高い科目を2倍にする。 ♠ En
				最高得点重視（英・数・理）	2回目		34	32	5	6.4	223.1	3	2	1		必100							必100		※4			●100	●100				3	400	偏差値	受験科目のうち、偏差値換算点の最も高い科目を2倍にする。 En

一般入試備考

※1　英語コミュニケーションⅠ，英語コミュニケーションⅡ，英語コミュニケーションⅢ，論理・表現Ⅰ，論理・表現Ⅱ，論理・表現Ⅲ。リスニング除く。
※2　漢文除く。
※3　数学Aは「図形の性質」「場合の数と確率」を指定する。
※4　数学Aは「図形の性質」「場合の数と確率」、数学Bは「数列」、数学Cは「ベクトル」を指定する。
※5　数学（Ⅰ，Ⅱ，A，B，C）：数学Aは「図形の性質」「場合の数と確率」、数学Bは「数列」、数学Cは「ベクトル」を指定する。数学（Ⅰ，Ⅱ，Ⅲ，A，B，C）：数学Aは「図形の性質」「場合の数と確率」、数学Bは「数列」、数学Cは「ベクトル」「平面上の曲線と複素数平面」を指定する。

多面的評価入試について

多面的評価前期３科目均等配点の「英語」は、提出された英語外部試験のスコアを以下の本学基準に換算して採点を行います。

※大学入学共通テスト利用入試前期日程、一般入試前期日程の「英語外部試験利用」入試とは基準が異なります。ただし、P.10、11に記載の基準を満たしていれば、対象の方式において英語の得点として利用することは可能です。

換算点	①実用英語技能検定（英検®）※従来型を含む全方式	②GTEC（CBTタイプ、検定版Advancedタイプ）	③TEAP（4技能）	④IELTS™（4技能）
100	2,304以上	1,180以上	309以上	6.0以上
90	2,150-2,303	1,050-1,179	253-308	5.5
80	1,980-2,149	960-1,049	225-252	5.0
70	1,800-1,979	840-959	195-224	4.5
60	1,700-1,799	680-839	135-194	4.0
30	1,699以下	679以下	134以下	3.5以下

①は、2025年4月以降に1級・準1級・2級のいずれかを受験したものに限る。
②～④は、2025年4月以降に受験したものに限る。
③は、同一試験日のスコア合計点のみ有効。
④は、アカデミック・モジュールのみを適用する。（One Skill Retakeによるスコアは利用不可）

♠ この入試方式は、受験科目数を選択することができます。詳細は「入学試験要項」を確認してください。4科目受験を選択した場合、「選択科目1」から数学（Ⅰ,Ⅱ,A）とその他1科目を受験。そのうち高得点の1科目を判定に採用します。
En 英語外部試験（英検®・TEAP等）のスコアを英語の得点として利用することができます。詳しくはP.11を参照ください。
★ 2月1日の多面的評価前期3科目均等配点については、同日に実施する他の入試方式との併願はできません。

※出願状況および試験結果等により合格者が募集人員を下回る場合があります。

一般入試（大学独自入試）

学部・学科（専攻）の枠を越えて、複数の入試方式を併願することが可能です（詳細はP.12参照）。

出願時期	試験日	学科・専攻	入試方式			募集人員	昨年度入試結果 志願者数	受験者数	合格者数	受験倍率	合格最低得点	受験科目数	受験科目内訳 必須科目	選択科目1 ●	選択科目2 ▲	外国語 英語※1	国語 現代国語・言語文化※2	地理歴史 歴史総合,世界史探究	歴史総合,日本史探究	地理総合,地理探究	公民 政治・経済	数学 数学Ⅰ,Ⅱ,A	数学Ⅰ,Ⅱ,A,B,C	数学Ⅰ,Ⅱ,Ⅲ,A,B,C	備考	理科 物理基礎,物理	化学基礎,化学	生物基礎,生物	その他 小論文	論文	面接	合否判定科目数	満点（素点）	得点換算方法	備考
前期	2/11	食環境科学	一般前期3教科	均等配点（英・国・地公数）	4回目	14	45	43	10	4.3	157.9	3または4	2	1または2		必100	必100	●100	●100	●100	●100	●100			※3							3	300	偏差値	♠ En
				均等配点（英・数・理）	3回目		90	83	22	3.7	160.1	3	2	1		必100							必100		※4			●100	●100				3	300	偏差値	En
				理科重視	3回目		13	11	5	2.2	214.9	3	2	1		必100							必100		※4			●200	●200				3	400	偏差値	「理科」は偏差値換算点×2。 En
				最高得点重視（英・国・地公数）	4回目		20	20	5	4.0	217.9	3または4	2	1または2		必100	必100	●100	●100	●100	●100	●100			※3							3	400	偏差値	受験科目のうち、偏差値換算点の最も高い科目を2倍にする。 ♠ En
				最高得点重視（英・数・理）	3回目		39	36	9	4.0	218.7	3	2	1		必100							必100		※4			●100	●100				3	400	偏差値	受験科目のうち、偏差値換算点の最も高い科目を2倍にする。 En
		フードデータサイエンス		均等配点（英・国・地公数）	4回目	11	32	31	8	3.8	162.4	3または4	2	1または2		必100	必100	●100	●100	●100	●100	●100			※3							3	300	偏差値	♠ En
				均等配点（英・数・理）	3回目		19	16	4	4.0	156.0	3	1	1	1	必100							●100	●100	※5		▲100	▲100	▲100				3	300	偏差値	En
				数学重視	3回目		9	9	3	3.0	214.5	3	1	1	1	必100							●200	●200	※5		▲100	▲100	▲100				3	400	偏差値	「数学」は偏差値換算点×2。 En
				最高得点重視（英・国・地公数）	4回目		16	16	4	4.0	220.8	3または4	2	1または2		必100	必100	●100	●100	●100	●100	●100			※3							3	400	偏差値	受験科目のうち、偏差値換算点の最も高い科目を2倍にする。 ♠ En
				最高得点重視（英・数・理）	3回目		6	6	3	2.0	214.5	3	1	1	1	必100							●100	●100	※5		▲100	▲100	▲100				3	400	偏差値	受験科目のうち、偏差値換算点の最も高い科目を2倍にする。 En
		健康栄養		均等配点（英・国・地公数）	4回目	14	51	50	7	7.1	163.7	3または4	2	1または2		必100	必100	●100	●100	●100	●100	●100			※3							3	300	偏差値	♠ En
				均等配点（英・数・理）	3回目		52	51	9	5.6	161.0	3	2	1		必100							必100		※4			●100	●100				3	300	偏差値	En
				理科重視	3回目		13	12	4	3.0	213.4	3	2	1		必100							必100		※4			●200	●200				3	400	偏差値	「理科」は偏差値換算点×2。 En
				最高得点重視（英・国・地公数）	4回目		31	29	6	4.8	226.0	3または4	2	1または2		必100	必100	●100	●100	●100	●100	●100			※3							3	400	偏差値	受験科目のうち、偏差値換算点の最も高い科目を2倍にする。 ♠ En
				最高得点重視（英・数・理）	3回目		30	27	4	6.7	225.5	3	2	1		必100							必100		※4			●100	●100				3	400	偏差値	受験科目のうち、偏差値換算点の最も高い科目を2倍にする。 En
後期	3/5	食環境科学	一般後期3教科	均等配点（英・国・地公数）		7	28	27	3	9.0	172.6	3	2	1		必100	必100	●100	●100		●100	●100			※3							3	300	偏差値	
				均等配点（英・数・理）			11	11	4	2.7	150.3	3	3			必100							必100		※4			必100					3	300	偏差値	
				理科重視			11	10	4	2.5	193.7	3	3			必100							必100		※4			必200					3	400	偏差値	「理科」は偏差値換算点×2。
				最高得点重視（英・国・地公数）			13	10	2	5.0	225.5	3	2	1		必100	必100	●100	●100		●100	●100			※3							3	400	偏差値	受験科目のうち、偏差値換算点の最も高い科目を2倍にする。
				最高得点重視（英・数・理）			14	14	2	7.0	215.5	3	3			必100							必100		※4			必100					3	400	偏差値	受験科目のうち、偏差値換算点の最も高い科目を2倍にする。
		フードデータサイエンス		均等配点（英・国・地公数）		6	18	16	1	16.0	172.7	3	2	1		必100	必100	●100	●100		●100	●100			※3							3	300	偏差値	
				均等配点（英・数・理）			5	5	2	2.5	157.0	3	1	1	1	必100							●100	●100	※5		▲100	▲100					3	300	偏差値	
				数学重視			4	3	1	3.0	249.8	3	1	1	1	必100							●200	●200	※5		▲100	▲100					3	400	偏差値	「数学」は偏差値換算点×2。
				最高得点重視（英・国・地公数）			15	13	1	13.0	229.5	3	2	1		必100	必100	●100	●100		●100	●100			※3							3	400	偏差値	受験科目のうち、偏差値換算点の最も高い科目を2倍にする。
				最高得点重視（英・数・理）			6	6	2	3.0	221.8	3	1	1	1	必100							●100	●100	※5		▲100	▲100					3	400	偏差値	受験科目のうち、偏差値換算点の最も高い科目を2倍にする。
		健康栄養		均等配点（英・国・地公数）		5	16	15	1	15.0	200.3	3	2	1		必100	必100	●100	●100		●100	●100			※3							3	300	偏差値	
				均等配点（英・数・理）			12	12	1	12.0	187.7	3	3			必100							必100		※4			必100					3	300	偏差値	
				理科重視			9	8	2	4.0	254.9	3	3			必100							必100		※4			必200					3	400	偏差値	「理科」は偏差値換算点×2。
				最高得点重視（英・国・地公数）			10	8	1	8.0	225.5	3	2	1		必100	必100	●100	●100		●100	●100			※3							3	400	偏差値	受験科目のうち、偏差値換算点の最も高い科目を2倍にする。
				最高得点重視（英・数・理）			8	8	1	8.0	281.1	3	3			必100							必100		※4			必100					3	400	偏差値	受験科目のうち、偏差値換算点の最も高い科目を2倍にする。

一般入試備考

※1　英語コミュニケーションⅠ，英語コミュニケーションⅡ，英語コミュニケーションⅢ，論理・表現Ⅰ，論理・表現Ⅱ，論理・表現Ⅲ。リスニング除く。

※2　漢文除く。

※3　数学Aは「図形の性質」「場合の数と確率」を指定する。

※4　数学Aは「図形の性質」「場合の数と確率」、数学Bは「数列」、数学Cは「ベクトル」を指定する。

※5　数学（Ⅰ，Ⅱ，A，B，C）:数学Aは「図形の性質」「場合の数と確率」、数学Bは「数列」、数学Cは「ベクトル」を指定する。数学（Ⅰ，Ⅱ，Ⅲ，A，B，C）：数学Aは「図形の性質」「場合の数と確率」、数学Bは「数列」、数学Cは「ベクトル」「平面上の曲線と複素数平面」を指定する。

♠ この入試方式は、受験科目数を選択することができます。詳細は「入学試験要項」を確認してください。4科目受験を選択した場合、「選択科目1」から数学（Ⅰ,Ⅱ,A）とその他1科目を受験。そのうち高得点の1科目を判定に採用します。

En 英語外部試験（英検®・TEAP等）のスコアを英語の得点として利用することができます。詳しくはP.11を参照ください。

※出願状況および試験結果等により合格者が募集人員を下回る場合があります。

基礎学力テスト型入試について（2027年４月入学） 併願可能

■自分の意思で受験できる総合型選抜
■他大学や東洋大学の一般選抜との併願、また基礎学力テスト型入試内での併願も可能
■英語・国語または英語・数学の基礎学力テストに事前課題の小論文、調査書等を組み合わせて判定
■英語は英語外部試験のスコアを利用可能

検定料

1出願・2出願：一律35,000円

【3出願目以降】
1出願につき：20,000円

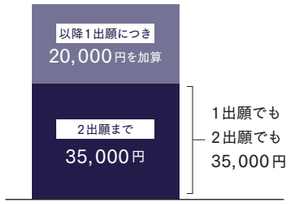

基礎学力テスト型入試出願資格

大学入学資格を有する者、または2027年3月31日までに有する見込者。

東洋大学の以下の専願のみを対象とした入学試験を出願した場合は受験することができません。
また、本入学試験を受験した場合は、以下の専願のみを対象とした入学試験の出願は受理できません。

・10月18日実施※：AO型推薦入試、自己推薦入試、外国にルーツを持つ生徒対象入試
・11月22日実施：AO型推薦入試、自己推薦入試、学校推薦入試総合評価型、「独立自活」支援推薦入試
・12月13日実施：AO型推薦入試、自己推薦入試、学校推薦入試総合評価型

※10月18日実施の入学試験にて不合格だった場合のみ出願および受験が可能です。

基礎学力テスト型入試　スケジュール 併願可能

出願期間（郵送・消印有効）	試験日	合格発表日	入学手続締切日	試験会場
10月29日（木）～ 11月 4日（水）	11月29日（日）	12月14日（月）	一次：12月18日（金） 二次： 2月26日（金）	本学キャンパスの他、全国の会場で実施

【全国19地区に試験会場を設置予定】
東京（本学白山キャンパス）（本学赤羽台キャンパス）/ 埼玉（本学朝霞キャンパス）/ 札幌 / 仙台 / 郡山 / 水戸 / 宇都宮 / 高崎 / 千葉 / 横浜 / 新潟 / 金沢 / 長野 / 静岡 / 名古屋 / 大阪 / 広島 / 福岡
注）志願状況により、埼玉（本学川越キャンパス）を追加で設置する場合があります。また、本学以外の会場も状況により追加、変更が生じる場合があります。

基礎学力テスト型入試　英語外部試験の利用について

En 全方式において、外部試験のスコアを利用することが可能です。（出願時に事前登録）

英語外部試験のスコアを下記の基準に従い、本学英語試験の得点として換算します。なお、英語外部試験のスコアを利用申請した場合でも、本学の英語科目を受験することが可能です。その場合は、どちらか高得点のものを判定に採用します。

【利用可能な英語外部試験】

実用英語技能検定（英検®）※従来型を含む全方式

2024年12月以降に1級・準1級・2級のいずれかを受験（一次試験のみ、二次試験のみでも可）し、右記のスコアを取得していること（不合格でも可）。

GTEC（CBTタイプ、検定版 Advanced タイプ）

2024年12月以降に受験したもの。

TEAP（4技能）（TEAP CBT は対象外）

2024年12月以降に受験したもの。
ただし、同一試験日のスコア合計点のみ有効。

IELTS™

2024年12月以降に受験したもの。
（アカデミック・モジュールのみ対象、One Skill Retake によるスコアは利用不可）

出願書類として必要な証明書については、入学試験要項をご確認ください。

対象学部		全学部			
入試日程・方式		基礎学力テスト型入試全方式（Enマークのある入試＊1）			
試験名		実用英語技能検定（英検®）※従来型を含む全方式	GTEC（CBTタイプ、検定版 Advancedタイプ）	TEAP（4技能）	IELTS™
英語科目みなし得点（素点）	100点換算	2,304	1,180	309	6.0
	90点換算	2,150	1,050	253	5.5
	80点換算	1,980	960	225	5.0

＊1 Enマークは P.83-87 の備考欄に記載しています。 P.83～87
スコアは下限
※今後実施予定の資格・検定試験の追加や、みなし得点が変更となる場合があります。
※感染症等の感染拡大等の影響により変更となる場合があります。

※受験科目により、併願ができない場合があります。
学部・学科（専攻）の枠を越えて、複数の入試方式を併願することが可能です

基礎学力テスト型入試 🌙印は第２部・イブニングコース（夜）

試験日	学部	学科・専攻		入試方式	募集人員	昨年度入試結果 志願者数	受験者数	合格者数	合格最低得点	受験科目・配点 受験科目数	受験科目内訳 必須科目	選択科目1●	外国語 英語※1	国語 現代の国語・言語文化※2	数学 数学Ⅰ・Ⅱ・A・B・C※3	書類選考 調査書等	事前課題小論文	合否判定方法 合否判定科目数	満点（素点）	得点換算方法	備考
11/29	文	哲		2教科均等配点	10	173	167	27	185.6	4	4		必100	必100		必30	必20	4	250	素点	En
				2教科最高得点重視		143	142	25	273.4	4	4		必100	必100		必30	必20	4	350	素点	配点100の受験科目のうち、素点の最も高い科目を2倍にする。 En
				2教科英語重視		49	48	9	290.4	4	4		必200	必100		必30	必20	4	350	素点	「外国語」は素点×2。 En
		東洋思想文化		2教科均等配点	10	225	219	46	178.2	4	4		必100	必100		必30	必20	4	250	素点	En
				2教科最高得点重視		85	81	18	266.2	4	4		必100	必100		必30	必20	4	350	素点	配点100の受験科目のうち、素点の最も高い科目を2倍にする。 En
				2教科英語重視		82	77	16	280.8	4	4		必200	必100		必30	必20	4	350	素点	「外国語」は素点×2。 En
		日本文学文化		2教科均等配点	15	213	210	46	182.0	4	4		必100	必100		必30	必20	4	250	素点	En
				2教科最高得点重視		107	105	31	270.2	4	4		必100	必100		必30	必20	4	350	素点	配点100の受験科目のうち、素点の最も高い科目を2倍にする。 En
				2教科国語重視		98	94	21	255.4	4	4		必100	必200		必30	必20	4	350	素点	「国語」は素点×2。 En
		英米文		2教科均等配点	15	217	214	57	174.4	4	4		必100	必100		必30	必20	4	250	素点	En
				2教科最高得点重視		121	117	28	274.4	4	4		必100	必100		必30	必20	4	350	素点	配点100の受験科目のうち、素点の最も高い科目を2倍にする。 En
				2教科英語重視		79	74	23	278.8	4	4		必200	必100		必30	必20	4	350	素点	「外国語」は素点×2。 En
		史		2教科均等配点	15	308	302	62	180.4	4	4		必100	必100		必30	必20	4	250	素点	En
				2教科最高得点重視		206	201	47	272.0	4	4		必100	必100		必30	必20	4	350	素点	配点100の受験科目のうち、素点の最も高い科目を2倍にする。 En
		教育	人間発達	2教科均等配点	10	181	179	57	174.2	4	4		必100	必100		必30	必20	4	250	素点	En
				2教科最高得点重視		90	89	29	266.4	4	4		必100	必100		必30	必20	4	350	素点	配点100の受験科目のうち、素点の最も高い科目を2倍にする。 En
			初等教育	2教科均等配点	5	120	119	17	180.0	4	4		必100	必100		必30	必20	4	250	素点	En
				2教科最高得点重視		76	76	20	261.6	4	4		必100	必100		必30	必20	4	350	素点	配点100の受験科目のうち、素点の最も高い科目を2倍にする。 En
		国際文化コミュニケーション		2教科均等配点	10	188	186	37	178.2	4	4		必100	必100		必30	必20	4	250	素点	En
				2教科最高得点重視		134	126	26	278.8	4	4		必100	必100		必30	必20	4	350	素点	配点100の受験科目のうち、素点の最も高い科目を2倍にする。 En
				2教科英語重視		106	105	27	288.4	4	4		必200	必100		必30	必20	4	350	素点	「外国語」は素点×2。 En
		東洋思想文化🌙		2教科均等配点	3	11	10	8	127.6	4	4		必100	必100		必30	必20	4	250	素点	En
				2教科最高得点重視		9	9	9	169.4	4	4		必100	必100		必30	必20	4	350	素点	配点100の受験科目のうち、素点の最も高い科目を2倍にする。 En
		日本文学文化🌙		2教科均等配点	6	9	9	7	124.2	4	4		必100	必100		必30	必20	4	250	素点	En
				2教科最高得点重視		7	7	6	169.4	4	4		必100	必100		必30	必20	4	350	素点	配点100の受験科目のうち、素点の最も高い科目を2倍にする。 En
		教育🌙		2教科均等配点	4	14	14	10	118.2	4	4		必100	必100		必30	必20	4	250	素点	En
				2教科最高得点重視		6	5	2	178.6	4	4		必100	必100		必30	必20	4	350	素点	配点100の受験科目のうち、素点の最も高い科目を2倍にする。 En

※ 出願状況および試験結果等により合格者が募集人員を下回る場合があります。
※ 募集人員について、複数方式でまとまっている場合は、他方式と合わせた人数になります。
※ 昨年度入試結果における合格最低得点は、調査書等、事前課題小論文がそれぞれ配点10点によるものです。

En 英語外部試験（英検®・TEAP等）のスコアを英語の得点として利用することができます。
詳しくはP.82を参照ください。

基礎学力テスト型入試備考

※1　英語コミュニケーションⅠ，英語コミュニケーションⅡ，英語コミュニケーションⅢ，論理・表現Ⅰ，論理・表現Ⅱ，論理・表現Ⅲ。リスニング除く。
※2　漢文除く。
※3　数学Aは「図形の性質」「場合の数と確率」、数学Bは「数列」、数学Cは「ベクトル」を指定する。

基礎学力テスト型入試

🌙 印は第２部・イブニングコース（夜）

試験日	学部	学科・専攻	入試方式	募集人員	昨年度入試結果 志願者数	受験者数	合格者数	合格最低得点	受験科目・配点 受験科目数	受験科目内訳 必須科目	選択科目1●	外国語 英語※1	国語 現代の国語、言語文化※2	数学 数学Ⅰ、Ⅱ、A、B、C※3	書類選考 調査書等	事前課題小論文	合否判定方法 合否判定科目数	満点（素点）	得点換算方法	備考
	経済	経済	２教科均等配点（英・国）	18	653	645	85	180.2	4	4		必100	必100		必30	必20	4	250	素点	
			２教科均等配点（英・数）	18	459	456	93	198.4	4	4		必100		必100	必30	必20	4	250	素点	
			２教科最高得点重視	4	357	354	45	297.6	4	3	1	必100	●100	●100	必30	必20	4	350	素点	配点100の受験科目のうち、素点の最も高い科目を2倍にする。
		国際経済	２教科均等配点	20	565	560	116	174.4	4	4		必100	必100		必30	必20	4	250	素点	
			２教科英語重視		171	169	35	281.4	4	4		必200	必100		必30	必20	4	350	素点	「外国語」は素点×2。
		総合政策	２教科均等配点	30	457	447	94	176.4	4	4		必100	必100		必30	必20	4	250	素点	
			２教科最高得点重視		—	—	—	—	4	3	1	必100	●100	●100	必30	必20	4	350	素点	配点100の受験科目のうち、素点の最も高い科目を2倍にする。
		経済🌙	２教科均等配点（英・国）	15	47	46	41	90.8	4	4		必100	必100		必30	必20	4	250	素点	
			２教科均等配点（英・数）		16	16	14	104.4	4	4		必100		必100	必30	必20	4	250	素点	
			２教科最高得点重視		35	34	30	160.4	4	3	1	必100	●100	●100	必30	必20	4	350	素点	配点100の受験科目のうち、素点の最も高い科目を2倍にする。
	経営	経営	２教科均等配点（英・国）	15	933	917	159	180.4	4	4		必100	必100		必30	必20	4	250	素点	
			２教科均等配点（英・数）	5	260	260	44	201.2	4	4		必100		必100	必30	必20	4	250	素点	
		マーケティング	２教科均等配点	15	592	582	84	179.2	4	4		必100	必100		必30	必20	4	250	素点	
			２教科最高得点重視		325	319	47	275.4	4	4		必100	必100		必30	必20	4	350	素点	配点100の受験科目のうち、素点の最も高い科目を2倍にする。
		会計ファイナンス	２教科均等配点（英・国）	20	318	316	64	178.0	4	4		必100	必100		必30	必20	4	250	素点	
			２教科均等配点（英・数）		179	178	49	197.6	4	4		必100		必100	必30	必20	4	250	素点	
			２教科最高得点重視		223	220	46	291.4	4	3	1	必100	●100	●100	必30	必20	4	350	素点	配点100の受験科目のうち、素点の最も高い科目を2倍にする。
		経営🌙	２教科均等配点（英・国）	15	50	46	32	102.0	4	4		必100	必100		必30	必20	4	250	素点	
			２教科均等配点（英・数）		15	15	11	128.0	4	4		必100		必100	必30	必20	4	250	素点	
	法	法律	２教科均等配点	20	503	497	89	182.2	4	4		必100	必100		必30	必20	4	250	素点	
			２教科最高得点重視		247	245	46	275.4	4	4		必100	必100		必30	必20	4	350	素点	配点100の受験科目のうち、素点の最も高い科目を2倍にする。
			２教科英語重視		75	74	17	288.4	4	4		必200	必100		必30	必20	4	350	素点	「外国語」は素点×2。
		企業法	２教科均等配点	20	262	260	68	176.8	4	4		必100	必100		必30	必20	4	250	素点	
			２教科最高得点重視		90	88	25	263.2	4	4		必100	必100		必30	必20	4	350	素点	配点100の受験科目のうち、素点の最も高い科目を2倍にする。
			２教科英語重視		49	48	20	274.2	4	4		必200	必100		必30	必20	4	350	素点	「外国語」は素点×2。
		法律🌙	２教科均等配点	10	21	20	16	116.0	4	4		必100	必100		必30	必20	4	250	素点	
			２教科最高得点重視		17	15	12	190.0	4	4		必100	必100		必30	必20	4	350	素点	配点100の受験科目のうち、素点の最も高い科目を2倍にする。
	社会	社会	２教科均等配点	10	732	719	128	182.8	4	4		必100	必100		必30	必20	4	250	素点	

※ 出願状況および試験結果等により合格者が募集人員を下回る場合があります。
※ 募集人員について、複数方式でまとまっている場合は、他方式と合わせた人数になります。
※ 昨年度入試結果における合格最低得点は、調査書等、事前課題小論文がそれぞれ配点10点によるものです。

英語外部試験（英検®・TEAP等）のスコアを英語の得点として利用することができます。
詳しくはP.82を参照ください。

基礎学力テスト型入試備考

※1　英語コミュニケーションⅠ，英語コミュニケーションⅡ，英語コミュニケーションⅢ，論理・表現Ⅰ，論理・表現Ⅱ，論理・表現Ⅲ。リスニング除く。
※2　漢文除く。
※3　数学Aは「図形の性質」「場合の数と確率」、数学Bは「数列」、数学Cは「ベクトル」を指定する。

※受験科目により、併願ができない場合があります。
学部・学科（専攻）の枠を越えて、複数の入試方式を併願することが可能です

試験日	学部	学科・専攻	入試方式	募集人員	昨年度入試結果 志願者数	受験者数	合格者数	合格最低得点	受験科目・配点 受験科目数	受験科目内訳 必須科目	選択科目1●	外国語 英語※1	国語 現代の国語、言語文化※2	数学 数学Ⅰ、Ⅱ、A、B、C※3	書類選考 調査書等	事前課題小論文	合否判定方法 合否判定科目数	満点（素点）	得点換算方法	備考
11/29	社会	国際社会	２教科均等配点	15	412	407	93	177.2	4	4		必100	必100		必30	必20	4	250	素点	
			２教科英語重視		223	215	48	286.2	4	4		必200	必100		必30	必20	4	350	素点	「外国語」は素点×2。
		メディアコミュニケーション	２教科均等配点	15	520	517	106	179.6	4	4		必100	必100		必30	必20	4	250	素点	
			２教科最高得点重視		—	—	—	—	4	4		必100	必100		必30	必20	4	350	素点	配点100の受験科目のうち、素点の最も高い科目を2倍にする。
		社会心理	２教科均等配点	15	580	575	105	179.6	4	4		必100	必100		必30	必20	4	250	素点	
			２教科数学重視		69	68	19	295.2	4	4		必100		必200	必30	必20	4	350	素点	「数学」は素点×2。
		社会🌙	２教科均等配点	15	52	49	34	115.0	4	4		必100	必100		必30	必20	4	250	素点	
			２教科最高得点重視		20	20	17	169.4	4	4		必100	必100		必30	必20	4	350	素点	配点100の受験科目のうち、素点の最も高い科目を2倍にする。
			２教科英語重視		10	9	9	237.6	4	4		必200	必100		必30	必20	4	350	素点	「外国語」は素点×2。
	国際	グローバル・イノベーション	２教科均等配点	7	138	136	18	180.8	4	4		必100	必100		必30	必20	4	250	素点	
			２教科最高得点重視		144	137	31	286.2	4	4		必100	必100		必30	必20	4	350	素点	配点100の受験科目のうち、素点の最も高い科目を2倍にする。
		国際地域 国際地域	２教科均等配点（英・国）	20	228	225	78	173.4	4	4		必100	必100		必30	必20	4	250	素点	
			２教科均等配点（英・数）		—	—	—	—	4	4		必100		必100	必30	必20	4	250	素点	
			２教科最高得点重視（英・国）		139	134	46	275.4	4	4		必100	必100		必30	必20	4	350	素点	配点100の受験科目のうち、素点の最も高い科目を2倍にする。
			２教科最高得点重視（英・数）		—	—	—	—	4	4		必100		必100	必30	必20	4	350	素点	配点100の受験科目のうち、素点の最も高い科目を2倍にする。
		地域総合🌙	２教科均等配点	5	19	19	13	112.4	4	4		必100	必100		必30	必20	4	250	素点	
			２教科最高得点重視		11	11	8	217.6	4	4		必100	必100		必30	必20	4	350	素点	配点100の受験科目のうち、素点の最も高い科目を2倍にする。
	国際観光	国際観光	２教科均等配点（英・国）	30	483	481	73	180.0	4	4		必100	必100		必30	必20	4	250	素点	
			２教科均等配点（英・数）		62	62	22	184.8	4	4		必100		必100	必30	必20	4	250	素点	
			２教科最高得点重視		301	297	52	283.0	4	3	1	必100	●100	●100	必30	必20	4	350	素点	配点100の受験科目のうち、素点の最も高い科目を2倍にする。
	情報連携	情報連携	２教科均等配点	28	236	231	79	191.8	4	4		必100		必100	必30	必20	4	250	素点	
			２教科数学重視		166	161	50	288.6	4	4		必100		必200	必30	必20	4	350	素点	「数学」は素点×2。
	福祉社会デザイン	社会福祉	２教科均等配点	20	281	278	79	174.0	4	4		必100	必100		必30	必20	4	250	素点	
			２教科最高得点重視		106	105	32	256.2	4	4		必100	必100		必30	必20	4	350	素点	配点100の受験科目のうち、素点の最も高い科目を2倍にする。
			２教科英語重視		32	30	10	256.8	4	4		必200	必100		必30	必20	4	350	素点	「外国語」は素点×2。
		子ども支援	２教科均等配点（英・国）	10	109	105	28	174.2	4	4		必100	必100		必30	必20	4	250	素点	
			２教科均等配点（英・数）		—	—	—	—	4	4		必100		必100	必30	必20	4	250	素点	
			２教科最高得点重視		75	67	23	253.4	4	3	1	必100	●100	●100	必30	必20	4	350	素点	配点100の受験科目のうち、素点の最も高い科目を2倍にする。

※ 出願状況および試験結果等により合格者が募集人員を下回る場合があります。
※ 募集人員について、複数方式でまとまっている場合は、他方式と合わせた人数になります。
※ 昨年度入試結果における合格最低得点は、調査書等、事前課題小論文がそれぞれ配点10点によるものです。

英語外部試験（英検®・TEAP等）のスコアを英語の得点として利用することができます。
詳しくはP.82を参照ください。

基礎学力テスト型入試備考

※1　英語コミュニケーションⅠ，英語コミュニケーションⅡ，英語コミュニケーションⅢ，論理・表現Ⅰ，論理・表現Ⅱ，論理・表現Ⅲ。リスニング除く。
※2　漢文除く。
※3　数学Aは「図形の性質」「場合の数と確率」、数学Bは「数列」、数学Cは「ベクトル」を指定する。

基礎学力テスト型入試

🌙 印は第２部・イブニングコース（夜）

試験日	学部	学科・専攻	入試方式	募集人員	昨年度入試結果 志願者数	受験者数	合格者数	合格最低得点	受験科目・配点 受験科目数	受験科目内訳 必須科目	選択科目1●	外国語 英語※1	国語 現代の国語・言語文化※2	数学 数学Ⅰ,Ⅱ,A,B,C※3	書類選考 調査書等	事前課題小論文	合否判定方法 合否判定科目数	満点（素点）	得点換算方法	備考
11/29	福祉社会デザイン	人間環境デザイン	2教科均等配点（英・国）	15	162	159	36	177.0	4	4		必100	必100		必30	必20	4	250	素点	Eh
			2教科均等配点（英・数）		—	—	—	—	4	4		必100		必100	必30	必20	4	250	素点	Eh
			2教科最高得点重視		79	78	22	267.0	4	3	1	必100	●100	●100	必30	必20	4	350	素点	配点100の受験科目のうち、素点の最も高い科目を2倍にする。 Eh
	健康スポーツ科	健康スポーツ科	2教科均等配点（英・国）	15	319	311	54	177.2	4	4		必100	必100		必30	必20	4	250	素点	Eh
			2教科均等配点（英・数）		—	—	—	—	4	4		必100		必100	必30	必20	4	250	素点	Eh
			2教科最高得点重視		189	186	33	271.0	4	3	1	必100	●100	●100	必30	必20	4	350	素点	配点100の受験科目のうち、素点の最も高い科目を2倍にする。 Eh
		栄養科	2教科均等配点（英・国）	15	72	70	15	166.4	4	4		必100	必100		必30	必20	4	250	素点	Eh
			2教科均等配点（英・数）		—	—	—	—	4	4		必100		必100	必30	必20	4	250	素点	Eh
			2教科最高得点重視		28	28	9	243.4	4	3	1	必100	●100	●100	必30	必20	4	350	素点	配点100の受験科目のうち、素点の最も高い科目を2倍にする。 Eh
	理工	機械工	2教科均等配点	15	177	172	75	171.8	4	4		必100		必100	必30	必20	4	250	素点	Eh
			2教科数学重視		96	91	41	270.4	4	4		必100		必200	必30	必20	4	350	素点	「数学」は素点×2。 Eh
		電気電子情報工	2教科均等配点	10	120	118	49	185.6	4	4		必100		必100	必30	必20	4	250	素点	Eh
			2教科最高得点重視		88	83	36	278.4	4	4		必100		必100	必30	必20	4	350	素点	配点100の受験科目のうち、素点の最も高い科目を2倍にする。 Eh
		応用化	2教科均等配点	10	115	111	72	163.4	4	4		必100		必100	必30	必20	4	250	素点	Eh
			2教科最高得点重視		96	94	59	252.2	4	4		必100		必100	必30	必20	4	350	素点	配点100の受験科目のうち、素点の最も高い科目を2倍にする。 Eh
		都市環境デザイン	2教科均等配点	8	96	93	33	184.0	4	4		必100		必100	必30	必20	4	250	素点	Eh
			2教科最高得点重視		68	67	24	284.0	4	4		必100		必100	必30	必20	4	350	素点	配点100の受験科目のうち、素点の最も高い科目を2倍にする。 Eh
		建築	2教科均等配点	15	138	134	60	164.6	4	4		必100		必100	必30	必20	4	250	素点	Eh
			2教科最高得点重視		119	114	50	262.4	4	4		必100		必100	必30	必20	4	350	素点	配点100の受験科目のうち、素点の最も高い科目を2倍にする。 Eh
	総合情報	総合情報 メディア情報	2教科均等配点（英・国）	10	—	—	—	—	4	4		必100	必100		必30	必20	4	250	素点	Eh
			2教科均等配点（英・数）		129	127	33	180.0	4	4		必100		必100	必30	必20	4	250	素点	Eh
			2教科最高得点重視（英・国）		—	—	—	—	4	4		必100	必100		必30	必20	4	350	素点	配点100の受験科目のうち、素点の最も高い科目を2倍にする。 Eh
			2教科最高得点重視（英・数）		82	80	21	274.2	4	4		必100		必100	必30	必20	4	350	素点	配点100の受験科目のうち、素点の最も高い科目を2倍にする。 Eh
		総合情報 心理・スポーツ情報	2教科均等配点（英・国）	8	—	—	—	—	4	4		必100	必100		必30	必20	4	250	素点	Eh
			2教科均等配点（英・数）		77	75	20	168.8	4	4		必100		必100	必30	必20	4	250	素点	Eh
			2教科最高得点重視（英・国）		—	—	—	—	4	4		必100	必100		必30	必20	4	350	素点	配点100の受験科目のうち、素点の最も高い科目を2倍にする。 Eh
			2教科最高得点重視（英・数）		37	37	10	268.8	4	4		必100		必100	必30	必20	4	350	素点	配点100の受験科目のうち、素点の最も高い科目を2倍にする。 Eh

※ 出願状況および試験結果等により合格者が募集人員を下回る場合があります。
※ 募集人員について、複数方式でまとまっている場合は、他方式と合わせた人数になります。
※ 昨年度入試結果における合格最低得点は、調査書等、事前課題小論文がそれぞれ配点10点によるものです。

Eh 英語外部試験（英検®・TEAP等）のスコアを英語の得点として利用することができます。
詳しくはP.82を参照ください。

基礎学力テスト型入試備考

※1　英語コミュニケーションⅠ，英語コミュニケーションⅡ，英語コミュニケーションⅢ，論理・表現Ⅰ，論理・表現Ⅱ，論理・表現Ⅲ。リスニング除く。
※2　漢文除く。
※3　数学Aは「図形の性質」「場合の数と確率」、数学Bは「数列」、数学Cは「ベクトル」を指定する。

※受験科目により、併願ができない場合があります。
学部・学科（専攻）の枠を越えて、複数の入試方式を併願することが可能です

試験日	学部	学科・専攻	入試方式	募集人員	昨年度入試結果 志願者数	受験者数	合格者数	合格最低得点	受験科目・配点 受験科目数	受験科目内訳 必須科目	選択科目1●	外国語 英語※1	国語 現代の国語・言語文化※2	数学 数学Ⅰ,Ⅱ,A,B,C※3	書類選考 調査書等	事前課題小論文	合否判定方法 合否判定科目数	満点（素点）	得点換算方法	備考
11/29	総合情報	総合情報 システム情報	2教科均等配点（英・国）	5	—	—	—	—	4	4		必100	必100		必30	必20	4	250	素点	Eh
			2教科均等配点（英・数）		133	131	34	194.4	4	4		必100		必100	必30	必20	4	250	素点	Eh
			2教科最高得点重視（英・国）		—	—	—	—	4	4		必100	必100		必30	必20	4	350	素点	配点100の受験科目のうち、素点の最も高い科目を2倍にする。 Eh
			2教科最高得点重視（英・数）		97	96	25	289.8	4	4		必100		必100	必30	必20	4	350	素点	配点100の受験科目のうち、素点の最も高い科目を2倍にする。 Eh
	環境イノベーション	環境イノベーション	2教科均等配点（英・国）	10	—	—	—	—	4	4		必100	必100		必30	必20	4	250	素点	Eh
			2教科均等配点（英・数）		—	—	—	—	4	4		必100		必100	必30	必20	4	250	素点	Eh
			2教科最高得点重視（英・国）		—	—	—	—	4	4		必100	必100		必30	必20	4	350	素点	配点100の受験科目のうち、素点の最も高い科目を2倍にする。 Eh
			2教科最高得点重視（英・数）		—	—	—	—	4	4		必100		必100	必30	必20	4	350	素点	配点100の受験科目のうち、素点の最も高い科目を2倍にする。 Eh
	生命科	生命科	2教科均等配点	10	126	124	23	195.0	4	4		必100		必100	必30	必20	4	250	素点	Eh
			2教科最高得点重視		97	94	18	296.4	4	4		必100		必100	必30	必20	4	350	素点	配点100の受験科目のうち、素点の最も高い科目を2倍にする。 Eh
		生体医工	2教科均等配点	10	64	60	26	187.2	4	4		必100		必100	必30	必20	4	250	素点	Eh
			2教科最高得点重視		41	39	16	288.2	4	4		必100		必100	必30	必20	4	350	素点	配点100の受験科目のうち、素点の最も高い科目を2倍にする。 Eh
		生物資源	2教科均等配点	10	103	101	29	193.0	4	4		必100		必100	必30	必20	4	250	素点	Eh
			2教科最高得点重視		61	60	18	293.4	4	4		必100		必100	必30	必20	4	350	素点	配点100の受験科目のうち、素点の最も高い科目を2倍にする。 Eh
	食環境科	食環境科	2教科均等配点（英・国）	10	—	—	—	—	4	4		必100	必100		必30	必20	4	250	素点	Eh
			2教科均等配点（英・数）		113	112	30	181.4	4	4		必100		必100	必30	必20	4	250	素点	Eh
			2教科最高得点重視		54	54	14	290.0	4	3	1	必100	●100	●100	必30	必20	4	350	素点	配点100の受験科目のうち、素点の最も高い科目を2倍にする。 Eh
		フードデータサイエンス	2教科均等配点（英・国）	10	—	—	—	—	4	4		必100	必100		必30	必20	4	250	素点	Eh
			2教科均等配点（英・数）		34	31	11	175.8	4	4		必100		必100	必30	必20	4	250	素点	Eh
			2教科最高得点重視		22	21	7	271.2	4	3	1	必100	●100	●100	必30	必20	4	350	素点	配点100の受験科目のうち、素点の最も高い科目を2倍にする。 Eh
		健康栄養	2教科均等配点（英・国）	10	—	—	—	—	4	4		必100	必100		必30	必20	4	250	素点	Eh
			2教科均等配点（英・数）		87	87	18	177.8	4	4		必100		必100	必30	必20	4	250	素点	Eh
			2教科最高得点重視		57	55	11	260.8	4	3	1	必100	●100	●100	必30	必20	4	350	素点	配点100の受験科目のうち、素点の最も高い科目を2倍にする。 Eh

受験科目内訳内の「必須科目」は受験が必須となる科目で、各科目欄で「必」と表示しています。「選択科目1」はそれぞれの科目から各学科が指定する科目数を受験します。各科目欄では「●」で表示しています。

※ 出願状況および試験結果等により合格者が募集人員を下回る場合があります。
※ 募集人員について、複数方式でまとまっている場合は、他方式と合わせた人数になります。
※ 昨年度入試結果における合格最低得点は、調査書等、事前課題小論文がそれぞれ配点10点によるものです。

Eh 英語外部試験（英検®・TEAP等）のスコアを英語の得点として利用することができます。
詳しくはP.82を参照ください。

基礎学力テスト型入試備考

※1　英語コミュニケーションⅠ，英語コミュニケーションⅡ，英語コミュニケーションⅢ，論理・表現Ⅰ，論理・表現Ⅱ，論理・表現Ⅲ。リスニング除く。
※2　漢文除く。
※3　数学Aは「図形の性質」「場合の数と確率」、数学Bは「数列」、数学Cは「ベクトル」を指定する。

総合型選抜・学校推薦型選抜（公募制）について

学力だけでなく、学びたい意欲を最大限に評価する入試です。

総合型選抜

AO型推薦入試 専願のみ P.90

選考方法	小論文／プレゼンテーション／面接など
試験日	10月18日(日)・11月22日(日)・12月13日(日)

- 勉学に対しての明確な目的意識があり、アドミッション・ポリシーに合致する人材を募集する推薦入試
- 学習成績の状況等の条件あり（学科ごとに異なる）

自己推薦入試 専願のみ P.92

選考方法	書類選考／小論文／面接など
試験日	10月18日(日)・11月22日(日)・12月13日(日)

- 高等学校長の推薦がなくても、自分の意志で受験できる推薦入試
- 事前に提出する出願書類と試験当日の小論文、面接等（学科ごとに異なる）の総合評価により合否を判定

学校推薦型選抜（公募制）

学校推薦入試 総合評価型 専願のみ P.94

選考方法	書類選考／小論文／面接など
試験日	11月22日(日)・12月13日(日)

- 高等学校長の推薦を受けて受験する推薦入試
- 出願には、全体の学習成績の状況等の条件あり
- 事前に提出する出願書類と試験当日の小論文、面接等（学科ごとに異なる）の総合評価により合否を判定

「独立自活」支援推薦入試 専願のみ P.96

選考方法	書類選考／プレゼンテーション・質疑応答・面接
試験日	11月22日(日)

- 働きながら学びたい方を対象とした推薦入試
- 高等学校長の推薦を受けて受験する推薦入試
- 出願には、全体の学習成績の状況等の条件あり

検定料

AO型推薦入試、自己推薦入試、学校推薦入試 総合評価型 ・・・ 35,000円

「独立自活」支援推薦入試 ・・・ 検定料免除（0円）

※社会学部第1部社会学科 自己推薦入試は第一次選考 10,000円、第二次選考 25,000円

総合型選抜・学校推薦型選抜スケジュール 専願のみ

第1部

入試方式			出願期間(郵送・消印有効)	試験日	合格発表日	入学手続締切日	試験会場
総合型選抜	AO型推薦入試	10月実施	9月 7日(月)～ 9月10日(木)	10月18日(日)	11月 2日(月)	11月13日(金)	原則として修学キャンパス(注)
		11月実施	11月 2日(月)～11月 5日(木)	11月22日(日)	12月 1日(火)	12月11日(金)	
		12月実施	11月27日(金)～12月 2日(水)	12月13日(日)	1月 8日(金)	1月14日(木)	
	自己推薦入試	10月実施	9月 7日(月)～ 9月10日(木)	10月18日(日)	11月 2日(月)	11月13日(金)	
		10月・11月2段階選抜	第一次選考 9月 7日(月)～ 9月10日(木)	書類選考のみ	11月 2日(月)（第一次選考結果発表）	——	
			第二次選考 11月 2日(月)～11月 5日(木)	11月22日(日)	12月 1日(火)	12月11日(金)	
		11月実施	11月 2日(月)～11月 5日(木)	11月22日(日)	12月 1日(火)	12月11日(金)	
		12月実施	11月27日(金)～12月 2日(水)	12月13日(日)	1月 8日(金)	1月14日(木)	
学校推薦型選抜(公募制)	学校推薦入試 総合評価型	11月実施	11月 2日(月)～11月 5日(木)	11月22日(日)	12月 1日(火)	12月11日(金)	

第2部・イブニングコース（夜）🌙

入試方式			出願期間(郵送・消印有効)	試験日	合格発表日	入学手続締切日	試験会場
総合型選抜	自己推薦入試	10月実施	9月 7日(月)～ 9月10日(木)	10月18日(日)	11月 2日(月)	11月13日(金)	東京(本学白山キャンパス)
		12月実施	11月27日(金)～12月 2日(水)	12月13日(日)	1月 8日(金)	1月14日(木)	
学校推薦型選抜(公募制)	学校推薦入試 総合評価型	12月実施	11月27日(金)～12月 2日(水)	12月13日(日)	1月 8日(金)	1月14日(木)	
	「独立自活」支援推薦入試	11月実施	11月 2日(月)～11月 5日(木)	11月22日(日)	12月 1日(火)	12月11日(金)	東京(本学白山キャンパス)またはWeb会議システムによる入試

（注）学部や入試方式、日程により、試験会場が修学キャンパス(P.3参照)と異なる場合があります。

総合型選抜・学校推薦型選抜（公募制）実施学科一覧

第1部

学部	学科・専攻		総合型選抜 AO型推薦入試	総合型選抜 自己推薦入試	学校推薦型選抜（公募制） 学校推薦入試（総合評価型）
文	哲		——	●(10月実施)	●(11月実施)
	東洋思想文化		——	●(10月実施)	●(11月実施)
	日本文学文化		——	——	●(11月実施)
	英米文		——	——	●(11月実施)
	史		——	——	——
	教育	人間発達	——	●(10月実施)	●(11月実施)
		初等教育	●(10月実施)	——	●(11月実施)
	国際文化コミュニケーション		●(10月実施)	——	——
経済	経済		——	●(10月実施)	——
	国際経済		——	——	●(11月実施)
	総合政策		●(10月実施)	——	●(11月実施)
経営	経営		——	——	●(11月実施)
	マーケティング		——	——	●(11月実施)
	会計ファイナンス		——	——	●(11月実施)
法	法律		——	——	●(11月実施)
	企業法		——	——	●(11月実施)
社会	社会		——	●(10月・11月2段階)＊	——
	国際社会		——	——	●(11月実施)
	メディアコミュニケーション		——	——	——
	社会心理		——	——	——
国際	グローバル・イノベーション		●(10月・12月実施)	——	——
	国際地域	国際地域	●(10月・11月実施)	——	——
国際観光	国際観光		●(10月実施)	——	●(11月実施)
情報連携	情報連携		●(10月・12月実施)	——	——
福祉社会デザイン	社会福祉		——	●(10月実施)	●(11月実施)
	子ども支援		——	●(10月実施)	——
	人間環境デザイン		●(12月実施)	●(10月実施)	●(11月実施)
健康スポーツ科	健康スポーツ科		●(10月実施)	●(11月実施)	——
	栄養科		——	●(10月実施)	——
理工	機械工		●(10月実施)	——	●(11月実施)
	電気電子情報工		——	——	●(11月実施)
	応用化		——	——	●(11月実施)
	都市環境デザイン		●(10月実施)	——	●(11月実施)
	建築		●(10月実施)	——	——
総合情報	総合情報	メディア情報	——	——	●(11月実施)
		心理・スポーツ情報	●(10月実施)	——	——
		システム情報	——	●(10月実施)	●(11月実施)
環境イノベーション	環境イノベーション		●(10月実施)	●(12月実施)	●(11月実施)
生命科	生命科		●(10月実施)	●(12月実施)	●(11月実施)
	生体医工		●(10月実施)	●(12月実施)	●(11月実施)
	生物資源		●(10月実施)	●(12月実施)	●(11月実施)
食環境科	食環境科		——	●(10月実施)	●(11月実施)
	フードデータサイエンス		——	●(10月・12月実施)	●(11月実施)
	健康栄養		——	●(10月実施)	——

＊社会学科のみ、第一次選考と第二次選考があります。

第2部・イブニングコース（夜）🌙

学部	学科・専攻		総合型選抜 自己推薦入試	学校推薦型選抜（公募制） 学校推薦入試（総合評価型）	学校推薦型選抜（公募制） 「独立自活」支援推薦入試
文	東洋思想文化 🌙		●(10月実施)	●(12月実施)	●(11月実施)
	日本文学文化 🌙		●(10月実施)	●(12月実施)	●(11月実施)
	教育 🌙		●(10月実施)	●(12月実施)	●(11月実施)
経済	経済 🌙		●(10月実施)	●(12月実施)	●(11月実施)
経営	経営 🌙		——	●(12月実施)	●(11月実施)
法	法律 🌙		●(12月実施)	●(12月実施)	●(11月実施)
社会	社会 🌙		●(10月実施)	●(12月実施)	●(11月実施)
国際	国際地域	地域総合 🌙	●(10月実施)	●(12月実施)	●(11月実施)

AO型推薦入試 専願のみ

🌙印は第２部・イブニングコース（夜）

試験日	学部	学科・専攻			募集人員	昨年度入試結果 志願者数	受験者数	合格者数	入学手続者数	出願資格	試験科目［配点］				備考
10/18	文	教育	初等教育		3	21	20	5	5	A	書類選考 100		プレゼンテーション・質疑応答 *3 100		
		国際文化コミュニケーション			5	30	29	14	14	B	書類選考 100		プレゼンテーション・質疑応答 *3 100		
	経済	総合政策			10	24	22	10	10	C	書類選考 30		プレゼンテーション・質疑応答 *3 70		
	国際	グローバル・イノベーション		1回目	6*1	23	22	8	8	D	書類選考 100	英語 *2 100	プレゼンテーション・質疑応答 *3 100		
		国際地域	国際地域	ジャンル・セレクト入試	25*1	44	44	18	18	E	書類選考 50		ジャンルA：英語面接100 ジャンルB：プレゼンテーション・質疑応答100 *3 ジャンルC：ディスカッション100		ジャンルは下記から1つ選択する。 ・ジャンルA：国際コミュニケーション型 ・ジャンルB：地域づくりエキスパート型 ・ジャンルC：動画を用いたゼミナール型 各ジャンルの課題・選考方法等の詳細は、入学試験要項を確認すること。
	国際観光	国際観光			35	216	210	51	51	B	書類選考 100	小論文 100	プレゼンテーション・質疑応答 *3 100		
	情報連携	情報連携		コンピュータ・サイエンス型	5	4	3	2	1	F	書類選考 100		プレゼンテーション・質疑応答・面接（口頭試問を含む）*3 100		・事前適性審査やプレゼンテーションの内容に関する質疑応答を行うほか、志望動機や高校での数学の学習度合い等について、質問する。質疑応答・面接の際、一部筆記用具を使用することがある。
				INIAD MOOCs型 1回目	12	6	5	5	5	G	書類選考 100		面接（口頭試問を含む）100		・口頭試問では、事前適性審査での学習範囲について、口頭で試験を行う（筆記用具の使用可）。
	健康スポーツ科	健康スポーツ科		アスリート型	5	36	35	10	10	H	書類選考 50	小論文 100	プレゼンテーション・質疑応答 *3 100		
	理工	機械工			1	4	4	3	3	A	書類選考 100	面接（口頭試問を含む）100		課題発表・質疑応答*3 100	・口頭試問は、高等学校で学ぶ教科に関する知識を問うものとする。
		都市環境デザイン			4	10	9	6	6	A	書類選考 100	面接（口頭試問を含む）100		課題発表・質疑応答*3 100	・口頭試問は、高等学校で学ぶ教科に関する知識を問うものとする。
		建築			10	18	18	6	6	A	書類選考 100	面接 100		課題発表・質疑応答*3 100	
	総合情報	総合情報	心理・スポーツ情報		5	24	24	9	9	I	書類選考 40		プレゼンテーション・質疑応答 *3 60		・本学にて受験する方法のほか、「Ｗｅｂ会議システム」を利用して受験することが可能。詳細は入学試験要項を確認すること。
	環境イノベーション	環境イノベーション			10	-	-	-	-	A	書類選考 100	面接（口頭試問を含む）100		課題発表・質疑応答*3 100	・口頭試問とは、環境に関する基礎知識を問うものとする。
	生命科	生命科			5	16	16	4	4	A	書類選考 50	面接（口頭試問を含む）100	プレゼンテーション・質疑応答*3 100		・口頭試問は、化学・生物に関する内容。
		生体医工			5	5	5	4	4	A	書類選考 50	面接（口頭試問を含む）100	プレゼンテーション・質疑応答*3 100		・口頭試問は、理科に関する内容。
		生物資源			5	7	6	6	6	A	書類選考 50	面接（口頭試問を含む）100	プレゼンテーション・質疑応答*3 100		・口頭試問は、化学・生物に関する内容。
11/22	国際	国際地域	国際地域	Web 体験授業型	25*1	29	23	11	11	A	書類選考 50		プレゼンテーション・質疑応答 *3 100		・本学が公開する「Ｗｅｂ体験授業」を活用した入試。 ・本学にて受験する方法のほか、「Ｗｅｂ会議システム」を利用して受験することが可能です。詳細は入学試験要項を確認すること。
12/13	国際	グローバル・イノベーション		2回目	6*1	10	10	5	5	J	書類選考 100	英語 *2 100	プレゼンテーション・質疑応答 *3 100		
	情報連携	情報連携		INIAD MOOCs型 2回目	12	4	4	2	2	G	書類選考 100		面接（口頭試問を含む）100		・口頭試問では、事前適性審査での学習範囲について、口頭で試験を行う（筆記用具の使用可）。
				INIAD 特別 スカラシップ型	2	-	-	-	-	G	書類選考 100		面接 100		
	福祉社会デザイン	人間環境デザイン		デザイン基礎力型	5	-	-	-	-	A	書類選考 50	面接 50	実技（平面構成・解説文）100	実技（立体構成・解説文）100	・面接は主に実技試験で制作した作品の意図について問うものとする。

※出願状況および試験結果等により合格者が募集人員を下回る場合があります。

＊1　他のAO型推薦入試と合わせての募集人員となります。

＊2　英語は提出された英語外部試験のスコアを以下の本学基準に換算して採点を行います。

換算点	実用英語技能検定（英検®）※従来型を含む全方式	GTEC（CBTタイプ、検定版Advancedタイプ）	TEAP（4技能）	IELTS™
100	2,304以上	1,180以上	309以上	6.0以上
90	2,150～2,303	1,050～1,179	253～308	5.5
80	1,980～2,149	960～1,049	225～252	5.0
60	1,800～1,979	840～959	195～224	4.0～4.5
30	1,799以下	839以下	194以下	3.5以下

＊3　課題発表・プレゼンテーション・質疑応答のテーマは入学試験要項を確認してください。

出願資格

A　出願資格(1)
大学入学資格を有する者（含見込者）で、本学当該学科（専攻）を第一志望として入学を志す者（合格した場合、必ず入学することを確約できる者）。

B　出願資格(1)
大学入学資格を有する者（含見込者）で、本学当該学科を第一志望として入学を志す者（合格した場合、必ず入学することを確約できる者）。
出願資格(2)
出願資格(1)に加え、以下のいずれかを満たす者。
①実用英語技能検定（従来型を含む全方式）　1,800点以上
②GTEC（CBTタイプ、検定版Advancedタイプ）　840点以上
③TEAP（4技能）　195点以上
④IELTS™　4.5以上
※①は、2024年10月以降に1級・準1級・2級のいずれかを受験したものに限る。
※②～④は、過去2年以内（2024年10月以降）に受験したものに限る。
※③は、同一試験日のスコア合計点のみ有効。
※④はアカデミック・モジュールのみを適用する。One Skill Retakeによるスコアは利用不可。

C　出願資格(1)
大学入学資格を有する者（含見込者）で、本学当該学科を第一志望として入学を志す者（合格した場合、必ず入学することを確約できる者）。
出願資格(2)
出願資格(1)に加え、以下の①～④のいずれかを満たすこと。
①実用英語技能検定（従来型を含む全方式）　1,800点以上
②GTEC（CBTタイプ、検定版Advancedタイプ）　840点以上
③TEAP（4技能）　195点以上
④ IELTS™　4.0 以上
※①は、2024年10月以降に1級・準1級・2級のいずれかを受験したものに限る。
※②～④は、過去2年以内（2024年10月以降）に受験したものに限る。
※③は、同一試験日のスコア合計点のみ有効。
※④は、アカデミック・モジュールのみを適用する。One Skill Retakeによるスコアは利用不可。

D　出願資格(1)
大学入学資格を有する者（含見込者）で、本学当該学科を第一志望として入学を志す者（合格した場合、必ず入学することを確約できる者）。
出願資格(2)
出願資格(1)に加え、自身の英語能力を客観的に証明することができる者。客観的な証明にあたっては、以下のいずれかを用いることとする。
①実用英語技能検定（従来型を含む全方式）
②GTEC（CBTタイプ、検定版Advancedタイプ）
③TEAP（4技能）
④IELTS™
※①は、2024年10月以降に1級・準1級・2級のいずれかを受験したものに限る。
※②～④は、過去2年以内（2024年10月以降）に受験したものに限る。
※③は、同一試験日のスコア合計点のみ有効。
※④は、アカデミック・モジュールのみを適用する。One Skill Retakeによるスコアは利用不可。

E　出願資格(1)
【全ジャンル共通】
大学入学資格を有する者（含見込者）で、本学当該学科（専攻）を第一志望として入学を志す者（合格した場合、必ず入学することを確約できる者）。
出願資格(2)
【ジャンルA：国際コミュニケーション型のみ】
出願資格(1)に加え、以下のいずれかを満たす者。
①英語の学習成績の状況　4.2以上
②実用英語技能検定（従来型を含む全方式）　1,980点以上
③GTEC（CBTタイプ、検定版Advancedタイプ）　960点以上
④TEAP（4技能）　225点以上
⑤IELTS™　5.0以上
※②は、2024年10月以降に1級・準1級・2級のいずれかを受験したものに限る。
※③～⑤は、過去2 年以内（2024年10月以降）に受験したものに限る。
※④は、同一試験日のスコア合計点のみ有効。
※⑤は、アカデミック・モジュールのみを適用する。One Skill Retakeによるスコアは利用不可。

F　以下の(1)～(3)のすべてを満たす者。
(1) 大学入学資格を有する者（含見込者）で、本学当該学科を第一志望として入学を志す者（合格した場合、必ず入学することを確約できる者）。
(2) 自作ソフトウェアを、GitHub上で公開していること。
(3) INIAD Admissions Officeによる事前適性審査を受験し、学部の定めた基準を満たす者。

G　以下の(1)～(2)のすべてを満たす者。
(1) 大学入学資格を有する者（含見込者）で、本学当該学科を第一志望として入学を志す者（合格した場合、必ず入学することを確約できる者）。
(2) INIAD Admissions Officeによる事前適性審査を受験し、学部の定めた基準を満たす者。

H　大学入学資格を有する者（含見込者）で、本学当該学科を第一志望として入学を志す者（合格した場合、必ず入学することを確約できる者）。かつ、義務教育修了後（または過去2年間）にスポーツの分野※で顕著な活躍をしたと自認する者。
※従来の競技スポーツに加え、国際大会および国内競技会が開催されている多様なスポーツによる受験も可能です。アーバンスポーツ系（例：スポーツクライミング、スケートボード、パルクール、BMX）、アドベンチャースポーツ系（例：ボルダリング、トレイルランニング、マウンテンバイク、サーフィン、ウインドサーフィン、ボディボード、スノーボード）やその他（例：スラックライン、ダーツ、ビリヤード、トランポリン、ボディビル、フィジーク、エアロビックダンス、ヒップホップダンス、ブレイキン、eスポーツ）

I　大学入学資格を有する者（含見込者）で、本学当該学科（専攻）を第一志望として入学を志す者（合格した場合、必ず入学することを確約できる者）。かつ、義務教育修了後（または過去2年間）にスポーツの分野で顕著な活躍をしたと自認する者。

J　出願資格(1)
大学入学資格を有する者（含見込者）で、本学当該学科を第一志望として入学を志す者（合格した場合、必ず入学することを確約できる者）。
出願資格(2)
出願資格(1)に加え、自身の英語能力を客観的に証明することができる者。客観的な証明にあたっては、以下のいずれかを用いることとする。
①実用英語技能検定（従来型を含む全方式）
②GTEC（CBTタイプ、検定版Advancedタイプ）
③TEAP（4技能）
④IELTS™
※①は、2024年12月以降に1級・準1級・2級のいずれかを受験したものに限る。
※②～④は、過去2年以内（2024年12月以降）に受験したものに限る。
※③は、同一試験日のスコア合計点のみ有効。
※④は、アカデミック・モジュールのみを適用する。One Skill Retakeによるスコアは利用不可。

自己推薦入試 専願のみ

🌙 印は第２部・イブニングコース（夜）

試験日	学部	学科・専攻		募集人員	昨年度入試結果 志願者数	受験者数	合格者数	入学手続者数	出願資格	試験科目［配点］ 書類選考	筆記試験 小論文	筆記試験 その他	その他試験	面接	面接（口頭試問を含む）	備考
10/18	文	哲	小論文型	5*1	28	26	8	8	A	20	40			40		
			ディベート型	5*1	11	10	3	3	A	20			40（ディベート）	40		ディベートは、ある問題に対して、賛成ないしは反対の立場から討論する形式。
		東洋思想文化	小論文型	5*1	12	12	7	7	A	20	40			40		
			漢文型	5*1	6	5	4	4	A	20		40（漢文）		40		
		教育	人間発達	5	—	—	—	—	A	10	60			30		
	経済	経済		5	14	14	7	7	B	50					50	口頭試問は、英語・数学に関する内容。数学は、図形的理解力を確認するため、本学が用意するスケッチボードおよびペンを使用し、簡単なグラフ等を描く場合がある。面接は集団面接となる場合がある。
	福祉社会デザイン	社会福祉		15	78	75	42	42	A	100	100				100	口頭試問は、出願時に提出された志願理由書および、小論文に関する内容を面接時に問うものとする。
		子ども支援		15	44	42	17	17	A	50	100		100（グループディスカッション）			複数名によるグループディスカッション（子ども支援に関するテーマ）を行う。
		人間環境デザイン		15	42	38	30	30	A	50		100（実技）		100		実技は、平面構成（テーマに関するイメージスケッチ）と、解説文（そのテーマについて自分の意見を記述）。
	健康スポーツ科	栄養科	文系型	12*1	13	13	5	5	A	30	100			100		
			理系型	12*1	17	17	8	8	A	30	100				100	化学「物質の変化とその利用（化学基礎の範囲）」もしくは生物「ヒトの体の調節（生物基礎の範囲）」に関する口頭試問を含む（いずれかを選択する）
	総合情報	総合情報	システム情報	5	8	8	5	5	C	50	100			100		
	食環境科	食環境科		5	18	15	7	7	A	30	100			100		
		フードデータサイエンス	1回目	5*1	7	6	6	6	A	30	100			100		
		健康栄養		6	49	46	10	10	A	30	100			100		
	文	東洋思想文化 🌙	小論文型	3*1	2	2	2	2	A	20	40			40		
			漢文型	3*1	0	0	0	0	A	20		40（漢文）		40		
		日本文学文化 🌙		5	9	9	9	9	A	20	40			40		
		教育 🌙		4	9	8	5	5	A	10	60			30		
	経済	経済 🌙		10	16	14	13	12	A	100	100			100		集団面接となる場合がある。
	社会	社会 🌙		10	25	20	18	18	A	100	100			100		
	国際	国際地域	地域総合 🌙	3	6	6	3	3	A	50	50			100		小論文は、試験時間は60分、論述する字数1,000文字程度とする。
第一次選考 10/18	社会	社会		5	54	54	6	6	A	100						第一次選考の書類選考は、提出された全ての書類を総合的に審査する。第二次選考は、第一次選考合格者についてのみ出願を受付し、実施する。
第二次選考 11/22											100			100		
11/22	健康スポーツ科	健康スポーツ科		19	147	142	33	33	A	50	100			100		
12/13	環境イノベーション	環境イノベーション		5	-	-	-	-	A	100	100				100	口頭試問は環境に関する基礎知識を問う内容。
	生命科	生命科		5	2	2	1	1	A	30	100				100	口頭試問は、化学・生物に関する内容。
		生体医工		5	0	0	0	0	A	50	100				100	口頭試問は理科に関する内容。
		生物資源		5	7	7	5	5	A	30	100				100	口頭試問は、化学・生物に関する内容。
	食環境科	フードデータサイエンス	2回目	5*1	6	6	3	3	A	30	100			100		
	法	法律 🌙		16	21	21	16	16	A	30	40			30		

＊1 他の自己推薦入試と合わせての募集人員となります。

※出願状況および試験結果等により合格者が募集人員を下回る場合があります。

出願資格

A 大学入学資格を有する者（含見込者）で、本学当該学科（専攻）を第一志望として入学を志す者（合格した場合、必ず入学することを確約できる者）。

B 出願資格(1)
大学入学資格を有する者（含見込者）で、本学当該学科を第一志望として入学を志す者（合格した場合、必ず入学することを確約できる者）。
出願資格(2)
出願資格(1)に加え、以下の【英語】および【数学】のいずれの要件も満たすこと。
【英語】以下の①～④のいずれかを満たすこと。
①実用英語技能検定（従来型を含む全方式）1,800点以上
②GTEC（CBTタイプ、検定版Advancedタイプ）840点以上
③TEAP（4技能）195点以上
④IELTS™ 4.5以上
※①は、2024年10月以降に1級・準1級・2級のいずれかを受験したものに限る。
※②～④は、過去2年以内（2024年10月以降）に受験したものに限る。
※③は、同一試験日のスコア合計点のみ有効。
※④は、アカデミック・モジュールのみを適用する。One Skill Retakeによるスコアは利用不可。
【数学】以下の①、②のいずれかを満たすこと。
①実用数学技能検定　1級・準1級・2級・準2級のいずれかを受験し、1次・2次検定の両方もしくはいずれかに合格している者。
※2024年9月～2026年7月の間に1次・2次検定いずれかを受験したものに限る。
②東洋大学経済学部経済学科が実施する事前適性審査を受験し、学部の定めた基準を満たす者。

C 出願資格(1)
大学入学資格を有する者（含見込者）で、本学当該学科（専攻）を第一志望として入学を志す者（合格した場合、必ず入学することを確約できる者）。
出願資格(2)
出願資格(1)に加え、以下の①と②のいずれの要件も満たすこと。
①独立行政法人情報処理推進機構が実施する情報処理技術者試験（全区分：ITパスポート、基本情報技術者など）の合格者。
②自身の英語能力を客観的に証明することができる者。客観的な証明にあたっては、以下のいずれかを用いることとする。
a）実用英語技能検定（従来型を含む全方式）
b）GTEC（CBTタイプ、検定版Advancedタイプ）
c）TEAP（4技能）
d）IELTS™
※aは2024年10月以降に1級・準1級・2級・準2級プラス・準2級のいずれかを受験したものに限る。
※b～dは、過去2年以内（2024年10月以降）に受験したものに限る。
※cは、同一試験日のスコア合計点のみ有効。
※dはアカデミック・モジュールのみを適用する。One Skill Retakeによるスコアは利用不可。

学校推薦入試 総合評価型 専願のみ

🌙印は第2部・イブニングコース（夜）

試験日	学部	学科・専攻			募集人員	昨年度入試結果 志願者数	受験者数	合格者数	入学手続者数	出願資格①	出願資格②	試験科目[配点] 書類選考	筆記試験 小論文	筆記試験 その他	ディベート	面接	面接（口頭試問を含む）	備考
11/22	文	哲		論文型	5*1	10	9	2	2	A	全体の学習成績の状況3.6以上	20		100（論文）		20		論文は60分。
		哲		ディベート型	5*1	15	14	3	3	A	全体の学習成績の状況3.6以上	20			100	20		ディベートは、ある問題に対して、賛成ないしは反対の立場から討論する形式。
		東洋思想文化		小論文型	5	9	9	6	6	A	全体の学習成績の状況3.6以上	20	40			40		
		日本文学文化		小論文型	7	30	30	15	15	A	全体の学習成績の状況3.6以上	20	40			40		
		英米文		小論文型	10	22	22	17	17	A	B	50	100			50		
		教育	人間発達	総合問題型	5	9	9	5	5	A	全体の学習成績の状況3.6以上	10		60（総合問題）		30		
		教育	初等教育	総合問題型	3	9	9	4	4	A	全体の学習成績の状況3.6以上	10		60（総合問題）		30		
	経済	国際経済		小論文型	15	15	14	13	13	A	C	50	100			50		
		総合政策		小論文型	5	8	8	5	5	A	D	100	100			100		
	経営	経営		小論文型	5	19	18	10	10	A	E	100	100			100		
		マーケティング		小論文型	5	31	30	18	18	A	F	100	100			100		
		会計ファイナンス		小論文型	10	10	10	9	9	A	C	100	100			100		
	法	法律		小論文型	10	47	46	31	31	A	全体の学習成績の状況3.6以上	30	40			30		
		企業法		小論文型	10	47	45	30	30	A	全体の学習成績の状況3.6以上	30	40			30		
	社会	国際社会		小論文型	8	17	17	12	12	A	G	50	100			100		
	国際観光	国際観光		小論文型	10	27	27	17	17	A	H	100	100			100		
	福祉社会デザイン	社会福祉		小論文型	15	30	29	24	24	A	全体の学習成績の状況3.6以上	100	100			100		
		人間環境デザイン		実技型	5	12	12	10	10	A	全体の学習成績の状況3.6以上	50		100（実技）		100		実技は、平面構成（テーマに関するイメージスケッチ）と、解説文（そのテーマについて自分の意見を記述）。
	理工	機械工		総合問題型	4	2	2	2	2	A	全体の学習成績の状況3.6以上	100		100（総合問題）		100		総合問題は物理・数学の基礎的な知識を用いて解く問題と200字程度の小論文。
		電気電子情報工		小論文型	5	2	2	2	2	A	全体の学習成績の状況3.6以上	100	100				100	口頭試問は、数学・物理に関する内容。
		応用化		小論文型	10	6	6	6	6	A	全体の学習成績の状況3.6以上	100	100				100	口頭試問は化学に関する内容。
		都市環境デザイン		小論文型	3	4	4	3	3	A	全体の学習成績の状況3.6以上	100	100				100	口頭試問は数学・理科に関する内容。
	総合情報	総合情報	メディア情報	小論文型	5	10	10	5	5	A	全体の学習成績の状況3.6以上	50	100			100		
		総合情報	システム情報	小論文型	5	9	9	5	5	A	全体の学習成績の状況3.6以上	50	100			100		
	環境イノベーション	環境イノベーション		小論文型	5	–	–	–	–	A	全体の学習成績の状況3.6以上	100	100				100	口頭試問は環境に関する基礎知識を問う内容。
	生命科	生命科		小論文型	5	7	7	5	5	A	全体の学習成績の状況3.6以上	30	100				100	口頭試問とは、化学・生物に関する内容。
		生体医工		小論文型	3	0	0	0	0	A	全体の学習成績の状況3.6以上	50	100				100	口頭試問は理科に関する内容。
		生物資源		小論文型	5	0	0	0	0	A	全体の学習成績の状況3.6以上	30	100				100	口頭試問とは、化学・生物に関する内容。
	食環境科	食環境科		小論文型	5	9	9	8	8	A	全体の学習成績の状況3.6以上	30	100			100		
		フードデータサイエンス		小論文型	5	1	1	1	1	A	全体の学習成績の状況3.6以上	30	100			100		
12/13	文	東洋思想文化 🌙		小論文型	3	2	2	2	2	A	全体の学習成績の状況3.0以上	20	40			40		
		日本文学文化 🌙		小論文型	5	5	5	5	5	A	全体の学習成績の状況3.0以上	20	40			40		
		教育 🌙		小論文型	4	1	1	1	1	A	全体の学習成績の状況3.0以上	10	60			30		
	経済	経済 🌙		小論文型	10	13	13	13	13	A	全体の学習成績の状況3.0以上	100	100			100		
	経営	経営 🌙		小論文型	6	17	16	14	14	A	全体の学習成績の状況3.5以上	100	100			100		
	法	法律 🌙		小論文型	20	21	19	18	18	A	全体の学習成績の状況3.0以上	30	40			30		
	社会	社会 🌙		小論文型	8	9	9	8	8	A	全体の学習成績の状況3.0以上	100	100			100		
	国際	国際地域	地域総合 🌙		5	10	10	7	7	A	全体の学習成績の状況3.4以上	50				100		

＊1 他の学校推薦入試（総合評価型）と合わせての募集人員となります。

※出願状況および試験結果等により合格者が募集人員を下回る場合があります。

出願資格①

A 2026年度に、高等学校、中等教育学校後期課程、もしくは特別支援学校の高等部のいずれかを卒業する者、文部科学省により高等学校と同等と認定された在外教育施設の課程を修了する者、または文部科学大臣が指定する専修学校の高等課程を修了する者で、本学当該学科（専攻）を第一志望として入学を志す者（合格した場合、必ず入学することを確約できる者）。

出願資格②

B (1)全体の学習成績の状況3.6以上。
(2)自身の英語能力を客観的に証明することができる。
　客観的な証明にあたっては、以下のいずれかを用いることとする。
①実用英語技能検定（従来型を含む全方式）
②GTEC（CBTタイプ、検定版Advancedタイプ）
③TEAP（4技能）
④IELTS™
※①は、2024年11月以降に1級・準1級・2級のいずれかを受験したものに限る。
※②～④は、過去2年以内（2024年11月以降）に受験したものに限る。
※③は、同一試験日のスコア合計点のみ有効。
※④は、アカデミック・モジュールのみを適用する。One Skill Retakeによるスコアは利用不可。

C 全体の学習成績の状況3.6以上かつ以下のa～dのいずれかの基準を満たすこと。
a) 実用英語技能検定（従来型を含む全方式）　1,980点以上
b) GTEC（CBTタイプ、検定版Advancedタイプ）　960点以上
c) TEAP（4技能）　225点以上
d) IELTS™　4.5以上
※aは、2024年11月以降に1級・準1級・2級のいずれかを受験したものに限る。
※b～dは、過去2年以内（2024年11月以降）に受験したものに限る。
※cは、同一試験日のスコア合計点のみ有効。
※dは、アカデミック・モジュールのみを適用する。One Skill Retakeによるスコアは利用不可。

D 全体の学習成績の状況3.6以上かつ以下の①～④のいずれかを満たすこと。
①実用英語技能検定（従来型を含む全方式）　1,800点以上
②GTEC（CBTタイプ、検定版Advancedタイプ）　840点以上
③TEAP（4技能）　195点以上
④IELTS™　4.0以上
※①は、2024年11月以降に1級・準1級・2級のいずれかを受験したものに限る。
※②～④は、過去2年以内（2024年11月以降）に受験したものに限る。
※③は、同一試験日のスコア合計点のみ有効
※④は、アカデミック・モジュール のみを適用する。 One Skill Retakeによるスコアは利用不可。

E 以下の(1)～(3)の全ての基準を満たす者。
(1)全体の学習成績の状況4.0以上
(2)以下のa～bいずれかの基準を満たすこと。
a) 国語、地理歴史、公民の学習成績の状況の平均が4.3以上
b) 国語、数学の学習成績の状況の平均が4.3以上
(3)以下のa～dいずれかの基準を満たすこと。
a) 実用英語技能検定（従来型を含む全方式）　1,980点以上
b) GTEC（CBTタイプ、検定版Advancedタイプ）　960点以上
c) TEAP（4技能）　225点以上
d) IELTS™　4.5以上
※aは、2024年11月以降に1級・準1級・2級のいずれかを受験したものに限る。
※b～dは、過去2年以内（2024年11月以降）に受験したものに限る。
※cは、同一試験日のスコア合計点のみ有効。
※dは、アカデミック・モジュールのみを適用する。One Skill Retakeによるスコアは利用不可。

F 全体の学習成績の状況4.0以上かつ以下のa～dいずれかの基準を満たすこと。
a) 実用英語技能検定（従来型を含む全方式）　1,980点以上
b) GTEC（CBTタイプ、検定版Advancedタイプ）　960点以上
c) TEAP（4技能）　225点以上
d) IELTS™　4.5以上
※aは、2024年11月以降に1級・準1級・2級のいずれかを受験したものに限る。
※b～dは、過去2年以内（2024年11月以降）に受験したものに限る。
※cは、同一試験日のスコア合計点のみ有効。
※dは、アカデミック・モジュールのみを適用する。One Skill Retakeによるスコアは利用不可。

G 全体の学習成績の状況3.6以上かつ以下の①～④のいずれかの基準を満たすこと。
①実用英語技能検定（従来型を含む全方式）　1,800点以上
②GTEC（CBTタイプ、検定版Advancedタイプ）　840点以上
③TEAP（4技能）　195点以上
④IELTS™　4.5以上
※①は、2024年11月以降に1級・準1級・2級のいずれかを受験したものに限る。
※②～④は、過去2年以内（2024年11月以降）に受験したものに限る。
※③は、同一試験日のスコア合計点のみ有効
※④は、アカデミック・モジュール のみを適用する。 One Skill Retakeによるスコアは利用不可。

H (1)全体の学習成績の状況3.6以上。
(2)自身の英語能力を客観的に証明することができる者。
　客観的な証明にあたっては、以下のいずれかを用いることとする。
①実用英語技能検定（従来型を含む全方式）2級以上合格、又は2,150点以上
②GTEC(CBTタイプ、検定版Advancedタイプ）　1,050点以上
③TEAP（4技能）　253点以上
④IELTS™　5.0以上
※いずれも過去2年以内（2024年11月以降）に受験したものに限る。
※③は、同一試験日のスコア合計点のみ有効。
※④は、アカデミックモジュールのみを適用する。One Skill Retakeによるスコアは利用不可。
(3)以下に挙げるいずれかの資格を1つ以上有する者。
総合旅行業務取扱管理者、国内旅行業務取扱管理者、情報処理技術者試験（ITパスポート等）、統計検定3級以上、日商簿記検定3級以上、全経簿記能力検定2級以上、全商簿記実務検定2級以上、ビジネス実務法務検定3級以上、ビジネス会計検定3級以上、ビジネス能力検定3級以上、世界遺産検定2級以上、秘書検定2級以上、中国語検定3級以上、HSK5級以上

「独立自活」支援推薦入試 専願のみ

🌙印は第２部・イブニングコース（夜）

試験日	学部	学科・専攻		募集人員	昨年度入試結果				出願資格①	出願資格②	試験科目［配点］	
					志願者数	受験者数	合格者数	入学手続者数			書類選考	プレゼンテーション・質疑応答・面接
11/22	文	東洋思想文化🌙		1	0	0	0	0	2026年度に、高等学校、中等教育学校後期課程、もしくは特別支援学校の高等部のいずれかを卒業する者、文部科学省により高等学校と同等と認定された在外教育施設の課程を修了する者、または文部科学大臣が指定する専修学校の高等課程を修了する者で、本学当該学科（専攻）を第一志望として入学を志す者（合格した場合、必ず入学することを確約できる者）。 在学中に、大学事務局等において就労し、勉学と経済的自立を両立させる意欲のある者。	全体の学習成績の状況4.3以上の者。	30	70
		日本文学文化🌙		1	1	1	1	1				
		教育🌙		1	1	1	1	1				
	経済	経済🌙		1	0	0	0	0				
	経営	経営🌙		1	4	4	2	2				
	法	法律🌙		1	1	1	1	1				
	社会	社会🌙		1	4	4	1	1				
	国際	国際地域	地域総合🌙	1	4	4	2	2				

※出願状況および試験結果等により合格者が募集人員を下回る場合があります。

「余資なく優暇なき者のために」。創立者・井上円了の志を受け継ぐ入試制度。

「独立自活」支援推薦入試は、第２部・イブニングコース（夜）を第一志望とする受験生で、入学後は、日中は白山キャンパス内の大学事務局などで働きながら、夜間に学ぶことを前提とした入試です。
（大学の試験会場もしくはWeb会議システムによる受験を選択することができます。）

「独立自活」支援推薦入試は、遠方の方でも大学に来ることなく、自宅等から受験ができます。

● 受験の流れ

STEP 1

指定された課題に取り組む

入学試験要項で試験問題を確認し、指定された課題に取り組みます。

▶

STEP 2

課題をプレゼンテーション資料にまとめる

インターネットや関連書籍を調べるなど、自分なりの方法を探究。
自分の考えをまとめたレポートを期限までに提出します。

▶

STEP 3

試験当日は、自宅もしくは大学等で自らの考えを発表

試験当日は、与えられた課題に対し自らの考えをプレゼンテーションします。発表は大学の試験会場または自宅等でWeb会議システムを通じて実施します。

■ 奨学金および学生寮*

● 奨学金
授業料等※の半額相当の奨学金（年額265,000円）を４年間支給（２年次以降成績基準等有）。

● 学生寮
希望者は提携学生寮（86,000円程度／1日2食付・管理費等含む）への入居が可能。
（別途諸費用がかかります）

■ 勤務内容*

● 白山キャンパス内事務局での大学運営業務補助
● 勤務形態は以下から選び、原則として卒業まで４年間継続して勤務
①フルタイム型 ： 週5日（月～金）9：00～17：00の勤務。
年収223.2万円程度。
②パートタイム型 ： 1週間の勤務は、原則として週3日以上 5 日未満とし、実働1日7時間以内（基本的には 9:00 ～ 17:00）、週 35時間未満とする。ただし、勤務時間については調整可能。
時給1,230円。

＊2026年４月現在

年間収支のモデル（フルタイム型勤務の場合）

**授業料等※の半分は奨学金で。
残りの半分を勤務による給与で。**

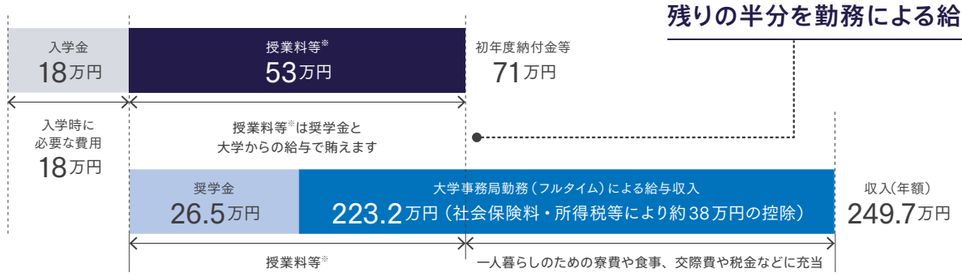

※授業料および一般施設設備資金

2026年11月に実施される「独立自活」支援推薦入試を受験し不合格となった受験生が、当該試験において、同年12月に実施される第２部・イブニングコース（夜）総合型選抜・学校推薦型選抜入試（総合評価型）の合格者に相当する成績を収めたと認められた場合には、2026年12月13日（日）実施の第２部総合型選抜・学校推薦型選抜入試の入学試験を免除し、入学を許可する場合があります。

その他の学校推薦型選抜について（2027年4月入学）

指定校推薦入試

🌙印は第２部・イブニングコース(夜)

本学が指定する高等学校の学校長から推薦された方を対象とする入試。
情報連携学部は、出願期間までにオンラインによる事前適性審査を受験し、学部の定めた基準を満たす必要があります。詳細はP.7、および入学試験要項を確認してください。

スケジュール

（注）学部や入試方式、日程により、試験会場が修学キャンパス(P.3参照)と異なる場合があります。

部	出願期間(郵送・消印有効)	試験日	合格発表日	入学手続締切日	試験会場
第1部	11月 9日(月)～11月11日(水)	12月13日(日)	1月 8日(金)	1月14日(木)	原則として修学キャンパス(注)
第2部・イブニングコース(夜)🌙					

試験日	学部	学科・専攻		募集人員	出願資格	試験科目[配点] 書類選考	実技	面接
12/13	文	哲		5	以下の出願資格①および出願資格②いずれも満たす者。 出願資格① 2026年度に、高等学校、中等教育学校後期課程、もしくは特別支援学校の高等部のいずれかを卒業する者、文部科学省により高等学校と同等と認定された在外教育施設の課程を修了する者または文部科学大臣が指定する専修学校の高等課程を修了する者で、本学(志望学科・専攻)を第一志望とし、入学を志す者(合格した場合、必ず入学することを確約できる者)。 出願資格② 指定された学校ごとに定められた学習成績の状況等の条件を満たしている者。 **【情報連携学部の志願者は上記の出願資格①②に加え、以下を満たす者】** INIAD Admissions Officeによる事前適性審査を受験し、学部の定めた基準を満たす者。 ※ 事前適性審査についての詳細は、P.7および入学試験要項を確認すること。	100		
		東洋思想文化		若干		100		
		日本文学文化		若干		100		
		英米文		若干		100		
		史		若干		100		
		教育	人間発達	若干		100		
			初等教育	若干		100		
		国際文化コミュニケーション		若干		100		
	経済	経済		15		100		
		国際経済		若干		100		
		総合政策		30		100		
	経営	経営		21		100		
		マーケティング		6		100		
		会計ファイナンス		5		100		
	法	法律		20		100		
		企業法		20		100		
	社会	社会		15		100		
		国際社会		19		100		
		メディアコミュニケーション		14		100		
		社会心理		15		100		
	国際	グローバル・イノベーション		若干		100		
		国際地域	国際地域	若干		100		
	国際観光	国際観光		33		100		
	情報連携	情報連携		若干		100		100 *2
	福祉社会デザイン	社会福祉		20		100		
		子ども支援		5		100		
		人間環境デザイン		15		50	100 *1	100
	健康スポーツ科	健康スポーツ科		18		100		
		栄養科		5		100		
	理工	機械工		5		100		100
		電気電子情報工		10		100		100
		応用化		15		100		100
		都市環境デザイン		12		100		100
		建築		10		100		
	総合情報	総合情報	メディア情報	5		100		
			心理・スポーツ情報	5		100		
			システム情報	5		100		
	環境イノベーション	環境イノベーション		10		100		
	生命科	生命科		8		100		
		生体医工		9		100		
		生物資源		7		100		
	食環境科	食環境科		9		100		
		フードデータサイエンス		5		100		
		健康栄養		5		100		
	文	東洋思想文化🌙		若干		100		
		日本文学文化🌙		若干		100		
		教育🌙		若干		100		
	経済	経済🌙		19		100		
	経営	経営🌙		25		100		
	法	法律🌙		若干		100		
	社会	社会🌙		14		100		
	国際	国際地域	地域総合🌙	若干		100		

＊1　実技は、平面構成（テーマに関するイメージスケッチ）と解説文（そのテーマについて自分の意見を記述）です。
＊2　面接には口頭試問を含みます。口頭試問では、事前適性審査での学習範囲について、口頭で試験を行います（筆記用具の使用可）。

※出願状況および試験結果等により合格者が募集人員を下回る場合があります。

附属高等学校推薦入試・協定校推薦入試

🌙印は第２部・イブニングコース(夜)

本学の附属高等学校および協定校から推薦された方を対象とした入試。
情報連携学部は、出願期間までにオンラインによる事前適性審査を受験し、学部の定めた基準を満たす必要があります。詳細はP.7、および入学試験要項を確認してください。

スケジュール

（注）学部や入試方式、日程により、試験会場が修学キャンパス(P.3参照)と異なる場合があります。

部	出願期間(郵送・消印有効)	試験日	合格発表日	入学手続締切日	試験会場
第1部	11月 9日(月)～11月11日(水)	12月13日(日)	1月 8日(金)	1月14日(木)	原則として修学キャンパス(注)
第2部・イブニングコース(夜)🌙					

試験日	学部	学科・専攻		募集人員 附属高校	募集人員 協定校	出願資格	試験科目[配点] 附属高校 書類選考	附属高校 実技	附属高校 面接	協定校 書類選考	協定校 実技	協定校 面接
12/13	文	哲		若干	若干	以下の出願資格を満たす者。 **＜附属高等学校推薦＞** 1. 附属高等学校を2027年3月卒業見込みの者。 2. 本学(志望学科・専攻)を第一志望とし、入学を志す者(合格した場合、必ず入学することを確約できる者)。 3. 学校別に定められた学習成績の状況等の推薦条件を満たしている者。 ※推薦基準は別途定める。 **【情報連携学部の志願者は上記の出願資格に加え、以下を満たす者】** INIAD Admissions Officeによる事前適性審査を受験し、学部の定めた基準を満たす者。 ※事前適性審査についての詳細は、P.7および入学試験要項を確認すること。 **＜協定校推薦＞** 1. 協定校を2027年3月卒業見込みの者。 2. 本学(志望学科・専攻)を第一志望とし、入学を志す者(合格した場合、必ず入学することを確約できる者)。 3. 定められた学習成績の状況等の推薦条件を満たしている者。 ※推薦基準は別途定める。 **【情報連携学部の志願者は上記の出願資格に加え、以下を満たす者】** INIAD Admissions Officeによる事前適性審査を受験し、学部の定めた基準を満たす者。 ※事前適性審査についての詳細は、P.7および入学試験要項を確認すること。	100			100		
		東洋思想文化		若干	若干		100			100		
		日本文学文化		若干	若干		100			100		
		英米文		若干	若干		100			100		
		史		若干	若干		100			100		
		教育	人間発達	若干	若干		100			100		
			初等教育	若干	若干		100			100		
		国際文化コミュニケーション		若干	若干		100			100		
	経済	経済		5	若干		100			100		
		国際経済		若干	若干		100			100		
		総合政策		14	若干		100			100		
	経営	経営		14	若干		100			100		
		マーケティング		若干	若干		100			100		
		会計ファイナンス		若干	若干		100			100		
	法	法律		若干	若干		100			100		
		企業法		若干	若干		100			100		
	社会	社会		若干	若干		100			100		
		国際社会		若干	若干		100			100		
		メディアコミュニケーション		若干	若干		100			100		
		社会心理		若干	若干		100			100		
	国際	グローバル・イノベーション		若干	若干		100			100		
		国際地域	国際地域	若干	若干		100			100		
	国際観光	国際観光		15	6		100			100		
	情報連携	情報連携		若干	若干		100		100 *2	100		100 *2
	福祉社会デザイン	社会福祉		若干	若干		100			100		
		子ども支援		若干	若干		100			100		
		人間環境デザイン		若干	若干		50	100 *1	100	50	100 *1	100
	健康スポーツ科	健康スポーツ科		若干	若干		100			100		
		栄養科		若干	若干		100			100		
	理工	機械工		若干	若干		100		100 *3	100		100 *3
		電気電子情報工		若干	若干		100		100 *4	100		100 *4
		応用化		若干	若干		100		100 *5	100		100 *5
		都市環境デザイン		若干	若干		100		100 *4	100		100 *4
		建築		若干	若干		100			100		
	総合情報	総合情報	メディア情報	若干	若干		100			100		
			心理・スポーツ情報	若干	若干		100			100		
			システム情報	若干	若干		100			100		
	環境イノベーション	環境イノベーション		若干	若干		100			100		
	生命科	生命科		若干	若干		100			100		
		生体医工		若干	若干		100			100		
		生物資源		若干	若干		100			100		
	食環境科	食環境科		若干	若干		100			100		
		フードデータサイエンス		若干	若干		100			100		
		健康栄養		若干	若干		100			100		
	文	東洋思想文化🌙		若干	若干		100			100		
		日本文学文化🌙		若干	若干		100			100		
		教育🌙		若干	若干		100			100		
	経済	経済🌙		若干	若干		100			100		
	経営	経営🌙		3	若干		100			100		
	法	法律🌙		若干	若干		100			100		
	社会	社会🌙		若干	若干		100			100		
	国際	国際地域	地域総合🌙	若干	若干		100			100		

＊1　実技は、平面構成（テーマに関するイメージスケッチ）と解説文（そのテーマについて自分の意見を記述）です。
＊2　面接には口頭試問を含みます。口頭試問では、事前適性審査での学習範囲について、口頭で試験を行います（筆記用具の使用可）。
＊3　面接には口頭試問を含みます。口頭試問は、数学・物理に関する内容です。
＊4　面接には口頭試問を含みます。口頭試問は、高等学校で学ぶ教科に関する知識を問うものとします。
＊5　面接には口頭試問を含みます。口頭試問は、化学に関する内容です。

※出願状況および試験結果等により合格者が募集人員を下回る場合があります。

運動部優秀選手推薦入試

🌙印は第２部・イブニングコース(夜)

高等学校在学中に対外的なスポーツ競技において、優れた実績を修めた方を対象とした入試。高等学校の学校長および本学運動部の推薦が必要。

スケジュール

(注)学部や入試方式、日程により、試験会場が修学キャンパス(P.3参照)と異なる場合があります。

部	出願期間(郵送・消印有効)	試験日	合格発表日	入学手続締切日	試験会場
第1部	11月 9日(月)～11月11日(水)	12月13日(日)	1月 8日(金)	1月14日(木)	原則として修学キャンパス(注)
第2部・イブニングコース(夜)🌙					

試験日	学部	学科・専攻		募集人員	出願資格	試験科目[配点] 書類選考	試験科目[配点] 面接
12/13	文	哲		若干	2026年度に、高等学校、中等教育学校後期課程、もしくは特別支援学校の高等部のいずれかを卒業する者、文部科学省により高等学校と同等と認定された在外教育施設の課程を修了する者、または文部科学大臣が指定する専修学校の高等課程を修了する者で、下記の出願資格①および②を満たす者。 **出願資格①** 次の要件をすべて満たす者 1. 本学(志望学科・専攻)を第一志望とし、入学を志す者(合格した場合、必ず入学することを確約できる者)。 2. 高等学校の学業成績が全体の学習成績の状況3.0以上の者。 3. 高等学校でのクラブ活動(運動部活動)、または、高等学校在学中の対外的なスポーツ活動において、優秀な成績を修めた者で、なおかつ大学でも継続する意志が明確である者。 4. 当該年度高等学校卒業見込の者で、大学での4年間、競技者として各学生競技連盟への登録が可能な者。ただし、当該学部教授会の承認を得た場合はこの限りではない。 5. 本学入学を強く希望し、入学後、当該競技種目の運動部に所属し、スポーツ活動を継続すると共に勉学に熱意をもって取り組み、両立する意志が明確である者。 **(理工学部は下記の基準も対象)** 6. 理系もしくは理系に準ずるクラスに在籍する者。 **出願資格②** 次の要件のいずれかを満たす者 1. 全国大会、国民スポーツ大会(旧国民体育大会)等全国レベルの競技大会に代表選手[団体又は個人戦においてレギュラーとして出場した者]として出場した者。 2. 地域大会(東北・関東・九州大会等)の競技大会に代表選手[団体又は個人戦においてレギュラーとして出場した者]として出場し、団体競技又は個人競技においてベスト16 位以内の成績をあげた者。 3. 都・道・府・県大会の競技大会に代表選手[団体又は個人戦においてレギュラーとして出場した者]として出場し、団体競技又は個人競技においてベスト8 位以内の成績をあげた者。 4. 都・道・府・県大会の地区別大会に代表選手[団体又は個人戦においてレギュラーとして出場した者]として出場し、団体競技又は個人競技においてベスト4 位以内の成績をあげた者。 5. 上記1～4の競技成績基準に充分匹敵する実績(海外在住時・高等学校以外等)をあげていると証明できる者。 ※ 証明する資料の他に、入部希望運動部の部長・監督・コーチが署名、押印した推薦理由書を添付してください。 6. 上記1～4の競技成績基準に充分匹敵する競技能力を有していると判定できる者。この場合には、期日を定めて実技試験を行う。 ※①実技試験には、本学の当該学部を代表する者、TOYOスポーツセンター事務室を代表する者、本学の当該運動部の部長・監督・コーチが立ち会う。 ②当該運動部長は、実技試験の結果報告書を作成して当該学部長に提出する。報告書は、入部希望運動部の部長・監督・コーチが署名、押印し、その他の立会人が署名する。	100	
		東洋思想文化		若干		100	
		日本文学文化		若干		100	
		英米文		若干		100	
		史		若干		100	
		教育	人間発達	若干		100	
		国際文化コミュニケーション		若干		100	
	経済	経済		10		100	
	経営	会計ファイナンス		10		100	
	法	企業法		20		100	
	社会	国際社会		若干		100	
		社会心理		若干		100	
	国際	国際地域	国際地域	若干		100	
	国際観光	国際観光		19		100	
	福祉社会デザイン	社会福祉		若干		100	
	健康スポーツ科	健康スポーツ科		20		100	
		栄養科		若干		100	
	理工	機械工		若干		100	100
		電気電子情報工		若干		100	100
		応用化		若干		100	100
		都市環境デザイン		若干		100	100
		建築		若干		100	
	総合情報	総合情報	心理・スポーツ情報	5		100	
	環境イノベーション	環境イノベーション		若干		100	
	食環境科	食環境科		若干		100	
		健康栄養		若干		100	
	文	東洋思想文化🌙		若干		100	
		日本文学文化🌙		若干		100	
		教育🌙		若干		100	
	経済	経済🌙		若干		100	
	法	法律🌙		若干		100	
	社会	社会🌙		若干		100	
	国際	国際地域	地域総合🌙	若干		100	

※出願状況および試験結果等により合格者が募集人員を下回る場合があります。

特別入試等について（2027年４月入学）

外国人留学生や海外帰国生、社会人を対象とした幅広い入試制度を用意しています。

※情報連携学部は、出願期間までにオンラインによる事前適性審査を受験し、学部の定めた基準を満たす必要があります（編入学・転入学、社会人編入学・転入学は除く）。詳細はP.7、および入学試験要項を確認してください。

特別入試等スケジュール

外国人留学生入学試験（本学試験・英語面接型）

実施時期	出願期間(郵送・消印有効)	試験日	合格発表日	入学手続締切日	試験会場
10月実施	9月 1日(火)～ 9月 3日(木)	10月18日(日)	10月26日(月)	11月13日(金)	原則として修学キャンパス(注)
12月実施	10月23日(金)～10月27日(火)	12月13日(日)	1月 8日(金)	1月14日(木)	

外国人留学生入学試験（日本留学試験利用入試）

実施時期	出願期間(郵送・消印有効)	試験日	合格発表日	入学手続締切日	試験会場
10月実施	9月 1日(火)～ 9月 3日(木)	10月18日(日)	10月26日(月)	11月13日(金)	原則として修学キャンパス(注)
10月・11月実施	9月 1日(火)～ 9月 3日(木)	第一次試験：10月18日(日) 第二次試験：11月22日(日)	10月26日(月) (第一次試験基準点到達者発表日) 12月 1日(火)	12月11日(金)	
12月実施	10月23日(金)～10月27日(火)	12月13日(日)	1月 8日(金)	1月14日(木)	

外国人留学生入学試験（日本語学校指定校推薦入試）

実施時期	出願期間(郵送・消印有効)	試験日	合格発表日	入学手続締切日	試験会場
10月実施	9月 1日(火)～ 9月 3日(木)	10月18日(日)	10月26日(月)	11月13日(金)	原則として修学キャンパス(注)
2月実施	1月 4日(月)～ 1月 6日(水)	2月 1日(月)	2月 6日(土)	2月12日(金)	

外国人留学生入学試験（編入学・転入学）

実施時期	出願期間(郵送・消印有効)	試験日	合格発表日	入学手続締切日	試験会場
12月実施	10月23日(金)～10月27日(火)	12月13日(日)	1月 8日(金)	1月14日(木)	原則として修学キャンパス(注)

外国人留学生入学試験（オンライン利用）

実施時期	出願期間	試験日	合格発表日	入学手続締切日	備考
11月実施	9月22日(火)～ 9月25日(金)	11月22日(日)	12月 1日(火)	12月11日(金)	Web会議システムによる入試
11月実施(マレーシア)	11月 2日(月)～11月 9日(月)		12月 1日(火)	1月15日(金)	

※編入学・転入学含む

外国人留学生入学試験（渡日前編入学・転入学指定校）

実施時期	出願期間	試験日	合格発表日	入学手続締切日	備考
11月実施	9月22日(火)～ 9月25日(金)	11月22日(日)	12月 1日(火)	12月11日(金)	Web会議システムによる入試

外国にルーツを持つ生徒対象入学試験

実施時期	出願期間(郵送・消印有効)	試験日	合格発表日	入学手続締切日	試験会場
10月実施	9月 7日(月)～ 9月10日(木)	10月18日(日)	11月 2日(月)	11月13日(金)	原則として修学キャンパス(注)

海外帰国生入学試験

部	出願期間(郵送・消印有効)	試験日	合格発表日	入学手続締切日	試験会場
第1部	10月 2日(金)～10月 5日(月)	11月22日(日)	12月 1日(火)	12月11日(金)	原則として修学キャンパス(注)
第2部・イブニングコース(夜)🌙					

国際バカロレアAO入学試験

部	出願期間(郵送・消印有効)	試験日	合格発表日	入学手続締切日	試験会場
第1部	10月 2日(金)～10月 5日(月)	11月22日(日)	12月 1日(火)	12月11日(金)	原則として修学キャンパス(注)
第2部・イブニングコース(夜)🌙					

編入学・転入学試験

入試方式	出願期間(郵送・消印有効)	試験日	合格発表日	入学手続締切日	試験会場
2年次編入学試験(指定校推薦)	10月 2日(金)～10月 5日(月)	11月22日(日)	12月 1日(火)	12月11日(金)	原則として修学キャンパス(注)
3年次編入学試験(指定校推薦)					
2・3年次編入学試験				一次:12月11日(金) 二次: 3月 5日(金)	
2・3年次転入学試験					

社会人編入学・社会人転入学試験

入試方式	出願期間(郵送・消印有効)	試験日	合格発表日	入学手続締切日	試験会場
社会人2・3年次編入学試験	10月 2日(金)～10月 5日(月)	11月22日(日)	12月 1日(火)	一次:12月11日(金) 二次: 3月 5日(金)	原則として修学キャンパス(注)
社会人2・3年次転入学試験					

社会人特別選抜入学試験

部	出願期間(郵送・消印有効)	試験日	合格発表日	入学手続締切日	試験会場
第1部	10月 2日(金)～10月 5日(月)	11月22日(日)	12月 1日(火)	12月11日(金)	原則として修学キャンパス(注)
第2部・イブニングコース(夜)🌙	11月 9日(月)～11月11日(水)	12月13日(日)	1月 8日(金)	1月14日(木)	

(注)学部や入試方式、日程により、試験会場が修学キャンパス(P.3参照)と異なる場合があります。

外国人留学生入学試験（本学試験・英語面接型）

東洋大学での勉学を希望する外国人留学生向けの入試。面接は英語面接を実施。

試験日	学部	学科・専攻		募集人員	昨年度入試結果 志願者数	受験者数	合格者数	入学手続者数	出願資格	試験科目［配点］ 書類選考	英語面接
10/18	国際	国際地域	国際地域	15＊	19	18	4	2	以下の1～3すべてを満たす者 1. 日本国以外の国籍を有する者。 2. 次のいずれかに該当する者。 (1) 外国において（注1）、学校教育における12年の課程を修了（2027年3月31日までに修了見込みを含む）した者（12年未満の課程の場合は、さらに、文部科学大臣により指定された準備教育課程又は研修施設の課程を修了（2027年3月31日までに修了見込みを含む）した者）。 (2) 外国において（注1）、文部科学大臣により指定された11年以上の課程を修了したとされるものであること等の要件を満たす高等学校に対応する学校の課程を修了（2027年3月31日までに修了見込みを含む）した者。 (3) 外国の大学入学資格である国際バカロレア、アビトゥア、バカロレア、GCEAレベル、国際Aレベル、欧州バカロレア資格を保有する者。 (4) 外国における12年の課程修了相当の学力認定試験、大学入学資格の検定試験等に合格し、本学がその国の公的証明により、学校教育における12年の課程を修了した者と同等以上の学力を有すると認めた者で、2027年3月31日までに18 歳に達する者。 (5) 上記のほか、本学がこれと同等以上の資格を有すると認めた者で、2027年3月31日までに18 歳に達する者。 3. 自身の英語能力を以下の試験結果により客観的に証明することができる者（注2）。またはこれに準ずる者。 (1) 実用英語技能検定（従来型を含む全方式） (2) TEAP（4技能） (3) TOEIC® L&R (4) TOEFL iBT®（Home Edition含む） (5) IELTS™ (6) GTEC（CBTタイプ、検定版Advancedタイプ） （注1）「外国において」とは、日本国外に住所が所在していることを意味しており、日本国内に所在している外国人学校やインターナショナルスクール等については、外国の教育課程であっても当資格の対象外となります。 （注2）2025年1月以降に受験したもののみ有効とします。TOEFL iBT®はTest Dateスコアのみを利用します（My Best®スコアは利用不可）。IELTS One Skill Retakeは利用できません。TOEFL ITP®、TOEFL® Essentials™、IELTS™(General Training Module)、TOEIC® L&R-IP(Institutional Program)は認めません。	50	100
12/13	国際	グローバル・イノベーション		30＊	23	19	5	5		50	100

＊他の外国人留学生入試と合わせての募集人員となります。

外国人留学生入学試験（日本留学試験利用入試）

東洋大学での勉学を希望する外国人留学生向けの入試。日本留学試験の得点結果が必要な試験。

試験日	学部	学科・専攻		募集人員	昨年度入試結果 志願者数	受験者数	合格者数	入学手続者数	出願資格	試験科目［配点］ 本学試験 英語	書類選考	実技	面接	日本留学試験の得点 日本語	数学	理科	TOEIC® TOEFL®*1
10/18	文	哲		5＊1	9	9	4	4	以下の1～4のすべてを満たす者（ただし、日本留学試験利用入試（12月実施）の志願者は4を除く）。 1. 日本国以外の国籍を有する者。 2. 次のいずれかに該当する者。 (1)外国において（注1）、学校教育における12年の課程を修了（2027年3月31日までに修了見込みを含む）した者（12年未満の課程の場合は、さらに、文部科学大臣により指定された準備教育課程又は研修施設の課程を修了（2027年3月31日までに修了見込みを含む）した者）。 (2)外国において（注1）、文部科学大臣により指定された11年以上の課程を修了したとされるものであること等の要件を満たす高等学校に対応する学校の課程を修了（2027年3月31日までに修了見込みを含む）した者。 (3)外国の大学入学資格である国際バカロレア、アビトゥア、バカロレア、GCEAレベル、国際Aレベル、欧州バカロレア資格を保有する者。 (4)外国における12年の課程修了相当の学力認定試験、大学入学資格の検定試験等に合格し、本学がその国の公的証明により、学校教育における12年の課程を修了した者と同等以上の学力を有すると認めた者で、2027年3月31日までに18歳に達する者。 (5)上記のほか、本学がこれと同等以上の資格を有すると認めた者で、2027年3月31日までに18 歳に達する者。 3. 日本留学試験（2025年6月・11月実施、2026年6月・11月実施）のいずれか1回を受験している者（注2）。 4. 日本留学試験の日本語得点が300点（記述を含む）以上である者（注3）。 **【情報連携学部の志願者は上記の出願資格に加え、以下の1～2のすべてを満たす者】** **［10月実施試験の志願者］** 1. 2024年11月以降に実施された「TOEIC® L&R(IP: Institutional Program 除く)」又は「TOEFL iBT®（Home Edition含む）」を受験している者。 2. INIAD Admissions Officeによる事前適性審査を受験し、学部の定めた基準を満たす者。 ※事前適性審査についての詳細は、P.7および入学試験要項を確認すること （注1） 「外国において」とは、日本国外に住所が所在していることを意味しており、日本国内に所在している外国人学校やインターナショナルスクール等については、外国の教育課程であっても当資格の対象外となります。 （注2） 日本留学試験の成績結果は1回分のみを日本学生支援機構に照会する。 （注3） 日本留学試験利用入試＜12月実施＞は、出願資格において日本留学試験の日本語得点基準を設けない（受験は必須）が、志願者は出願に際し、日本留学試験の日本語得点300点（記述を含む）以上に相当する日本語能力を有していることが望ましい。	100	20		80	100			
		東洋思想文化		5＊1	3	3	2	2		50			100	50			
		日本文学文化		7＊1	19	16	5	3		50	20		100＊2	100			
		英米文		7＊1	4	3	1	1		50	30		70	50			
		史		7＊1	7	5	2	1		100	10		90	100			
		教育	人間発達	5＊1	8	7	3	3		100	20		80	100			
		国際文化コミュニケーション		15＊1	23	20	7	6		100			120	100			
	経済	国際経済		20＊1	39	34	21	16		100			100	100			
		総合政策		若干	2	1	0	0		100			100	100			
	法	法律		13＊1	22	19	10	7		100			100	100			
		企業法		13＊1	19	17	8	6		100			100	100			
	社会	社会		8＊1	16	16	7	2		100			100	100			
		国際社会		15＊1	32	27	10	8		100			100	100			
		メディアコミュニケーション		8＊1	35	32	9	8		100			100	100			
		社会心理		8＊1	27	27	12	11		100			100	100			
	国際	国際地域	国際地域	15＊1	8	7	2	1		100	50		100	100			
	国際観光	国際観光		20＊1	31	29	10	6		100			100	100			
	情報連携	情報連携		6＊1	0	0	0	0			100		100＊3				100
	福祉社会デザイン	社会福祉		11＊1	21	18	7	6		100			100	100			
		人間環境デザイン		8＊1	0	0	0	0			50	100＊8	100	100			
	健康スポーツ科	健康スポーツ科		8＊1	20	18	5	3		100	50		100	100			
		栄養科		5＊1	0	0	0	0		250	50		250	450			
	理工	機械工		7＊1	50	38	20	11		100	50		100	450	200	200	
		電気電子情報工		6＊1	34	24	8	4		100	50		100＊4	450	200	200	
		応用化		8＊1	23	19	5	0		100	50		100＊5	450	200	200	
		都市環境デザイン		4＊1	9	7	4	1		100	50		100	450	200	200	
		建築		8＊1	7	6	4	2		100	50		100	450	200	200	
	総合情報	総合情報	メディア情報	5＊1	15	12	2	0		100	50		100	450	200		
			心理・スポーツ情報	4＊1	1	1	0	0		100	50		100	450	200		
			システム情報	4＊1	9	9	3	2		100	50		100	450	200		
	環境イノベーション	環境イノベーション		7＊1	-	-	-	-		100	50		100	450	200	200	
	生命科	生命科		6＊1	14	12	5	2		100	100		100＊6	100		100	
		生体医工		6＊1	17	12	7	4		100	50		200	200	200	200	
		生物資源		6＊1	5	4	4	3		200	100		300＊6	200		200	
	食環境科	食環境科		7＊1	11	10	7	2		250	50		250	450			
		フードデータサイエンス		6＊1	3	3	1	0		250	50		250	450			

試験日	学部	学科・専攻		募集人員	昨年度入試結果 志願者数	受験者数	合格者数	入学手続者数
一次試験 10/18 二次試験 11/22	経済	経済		5＊1	30	25	7	5
	経営	経営		16＊1	79	73	22	10
		マーケティング		8＊1	34	32	13	11
		会計ファイナンス		11＊1	9	8	3	3

一次試験 本学試験 英語	日本留学試験の得点 日本語	二次試験 本学試験 書類選考	実技	面接
100	100			100
100	300	100		100
100	300	100		100
100	300	100		100

次項へ続く >>

※出願状況および試験結果等により合格者が募集人員を下回る場合があります。

外国人留学生入学試験（日本留学試験利用入試）

東洋大学での勉学を希望する外国人留学生向けの入試。日本留学試験の得点結果が必要な試験。

試験日	学部	学科・専攻		募集人員	昨年度入試結果 志願者数	受験者数	合格者数	入学手続者数	出願資格	試験科目［配点］ 本学試験 英語	書類選考	実技	面接	日本留学試験の得点 日本語	数学	理科	TOEIC® TOEFL®*1
12/13	文	哲		5＊1	15	12	1	0	以下の1～4のすべてを満たす者（ただし、日本留学試験利用入試（12月実施）の志願者は4を除く）。 1. 日本国以外の国籍を有する者。 2. 次のいずれかに該当する者。 (1)外国において（注1）、学校教育における12年の課程を修了（2027年3月31日までに修了見込みを含む）した者（12年未満の課程の場合は、さらに、文部科学大臣により指定された準備教育課程又は研修施設の課程を修了（2027年3月31日までに修了見込みを含む）した者）。 (2)外国において（注1）、文部科学大臣により指定された11年以上の課程を修了したとされるものであること等の要件を満たす高等学校に対応する学校の課程を修了（2027年3月31日までに修了見込みを含む）した者。 (3)外国の大学入学資格である国際バカロレア、アビトゥア、バカロレア、GCEAレベル、国際Aレベル、欧州バカロレア資格を保有する者。 (4)外国における12年の課程修了相当の学力認定試験、大学入学資格の検定試験等に合格し、本学がその国の公的証明により、学校教育における12年の課程を修了した者と同等以上の学力を有すると認めた者で、2027年3月31日までに18歳に達する者。 (5)上記のほか、本学がこれと同等以上の資格を有すると認めた者で、2027年3月31日までに18 歳に達する者。 3. 日本留学試験（2025年6月・11月実施、2026年6月・11月実施）のいずれか1回を受験している者（注2）。 4. 日本留学試験の日本語得点が300点（記述を含む）以上である者（注3）。 **【情報連携学部の志願者は上記の出願資格に加え、以下の1～2のすべてを満たす者】** **［12月実施試験の志願者］** 1. 2025年1月以降に実施された「TOEIC® L&R(IP: Institutional Program 除く)」又は「TOEFL iBT®（Home Edition含む）」を受験している者。 2. INIAD Admissions Officeによる事前適性審査を受験し、学部の定めた基準を満たす者。 ※事前適性審査についての詳細は、P.7および入学試験要項を確認すること （注1） 「外国において」とは、日本国外に住所が所在していることを意味しており、日本国内に所在している外国人学校やインターナショナルスクール等については、外国の教育課程であっても当資格の対象外となります。 （注2） 日本留学試験の成績結果は1回分のみを日本学生支援機構に照会する。 （注3） 日本留学試験利用入試＜12月実施＞は、出願資格において日本留学試験の日本語得点基準を設けない（受験は必須）が、志願者は出願に際し、日本留学試験の日本語得点300点（記述を含む）以上に相当する日本語能力を有していることが望ましい。	100			100	100			
		東洋思想文化		5＊1	9	6	1	0		50			100	50			
		日本文学文化		7＊1	19	14	3	1		50	20		100＊2	100			
		英米文		7＊1	7	4	0	0		50	30		70	50			
		史		7＊1	12	8	2	1		100	10		90	100			
		教育	人間発達	5＊1	10	7	2	1		100			100	100			
		国際文化コミュニケーション		15＊1	32	26	4	3		100			120	100			
	経済	国際経済		20＊1	104	91	9	5		100			100＊9	100			
	経営	会計ファイナンス		11＊1	69	51	12	9		100	100		100	100			
	法	法律		13＊1	22	19	6	2		100			100	100			
		企業法		13＊1	23	16	7	5		100			100	100			
	社会	社会		8＊1	28	24	3	1		100			100	100			
		国際社会		15＊1	45	29	4	3		100			100	200			
		メディアコミュニケーション		8＊1	41	37	4	4		100			100	100			
		社会心理		8＊1	41	33	3	3		100			100	100			
	国際	国際地域	国際地域	15＊1	26	22	1	0		100	50		100	100			
	国際観光	国際観光		20＊1	37	30	5	4		100			100	100			
	情報連携	情報連携		6＊1	2	2	1	0			100		100＊3				100
	福祉社会デザイン	社会福祉		11＊1	36	20	6	5		100			100	100			
		人間環境デザイン		8＊1	0	0	0	0			50	100＊8	100	100			
	健康スポーツ科	健康スポーツ科		8＊1	22	17	4	2		100	50		100	100			
		栄養科		5＊1	1	1	0	0		250	50		250	450			
	理工	機械工		7＊1	29	22	3	1		100	50		100	450	200	200	
		電気電子情報工		6＊1	29	21	6	4		100	50		100＊4	450	200	200	
		応用化		8＊1	26	16	2	1		100	50		100＊5	450	200	200	
		都市環境デザイン		4＊1	14	9	1	0		100	50		100	450	200	200	
		建築		8＊1	14	11	5	2		100	50		100	450	200	200	
	総合情報	総合情報	メディア情報	5＊1	19	15	2	2		100	50		100	450	200		
			心理・スポーツ情報	4＊1	5	5	2	1		100	50		100	450	200		
			システム情報	4＊1	14	10	2	1		100	50		100	450	200		
	環境イノベーション	環境イノベーション		7＊1	-	-	-	-		100	50		100	450	200	200	
	生命科	生命科		6＊1	11	9	2	1		100	100		100＊6	100		100	
		生体医工		6＊1	14	12	5	3		100	50		200	200	200	200	
		生物資源		6＊1	4	2	0	0		200	100		300＊6	200		200	
	食環境科	食環境科		7＊1	15	14	3	1		250	50		250	450			
		フードデータサイエンス		6＊1	7	5	1	1		250	50		250	450			

＊1　他の外国人留学生入試と合わせての募集人員となります。
＊2　面接には口頭試問を含みます。口頭試問は、日本文学、日本語学に関する内容です。
＊3　面接には口頭試問を含みます。口頭試問では、事前適性審査での学習範囲について、口頭で試験を行います（筆記用具の使用可）。
＊4　面接には口頭試問を含みます。口頭試問は、数学・物理に関する内容です。
＊5　面接には口頭試問を含みます。口頭試問は、化学に関する内容です。
＊6　面接には口頭試問を含みます。口頭試問は、生物・化学に関する内容です。
＊7　スコアをもとに、本学基準の換算で採点します。
＊8　実技は、平面構成（テーマに関するイメージスケッチ）と解説文（そのテーマについて自分の意見を記述）です。
＊9　集団面接となる場合があります。

日本留学試験利用入試科目選択について

学部	学科・専攻		日本留学試験 日本語	数学 コース1	数学 コース2	理科 物理	理科 化学	理科 生物	出題言語（数学・理科）
理工	機械工		必		必	必	●	●	自由選択
	電気電子情報工		必		必	必	●	●	
	応用化		必		必	必	必		
	都市環境デザイン		必		必	必	●	●	
	建築		必		必	必	必		
総合情報	総合情報	メディア情報	必	●	●				
		心理・スポーツ情報	必	●	●				
		システム情報	必	●	●				
環境イノベーション	環境イノベーション		必		必	必	●	●	
生命科	生命科		必				必	必	
	生体医工		必		必	▲	▲	▲	
	生物資源		必				必	必	

※「必」は必須科目。●はいずれか1科目を選択。▲は選択科目の中から2科目選択。

※出願状況および試験結果等により合格者が募集人員を下回る場合があります。

外国人留学生入学試験（日本語学校指定校推薦入試）

東洋大学での勉学を希望する外国人留学生向けの入試。指定校ごとに定められた推薦基準を満たす方が対象。

試験日	学部	学科・専攻	募集人員	出願資格	試験科目［配点］		
					書類選考	日本留学試験 日本語	面接
10/18	文	国際文化コミュニケーション	15*1	以下の1～5のすべてを満たす者。 1. 日本国以外の国籍を有する者。 2. 次のいずれかに該当する者。 (1)外国において（注1）、学校教育における12年の課程を修了（2027年3月31日までに修了見込みを含む）した者（12年未満の課程の場合は、さらに、文部科学大臣により指定された準備教育課程又は研修施設の課程を修了（2027年3月31日までに修了見込みを含む）した者）。 (2)外国において（注1）、文部科学大臣により指定された11年以上の課程を修了したとされるものであること等の要件を満たす高等学校に対応する学校の課程を修了（2027年3月31日までに修了見込みを含む）した者。 (3)外国の大学入学資格である国際バカロレア、アビトゥア、バカロレア、GCEAレベル、国際Aレベル、欧州バカロレア資格を保有する者。 (4)外国における12年の課程修了相当の学力認定試験、大学入学資格の検定試験等に合格し、本学がその国の公的証明により、学校教育における12年の課程を修了した者と同等以上の学力を有すると認めた者で、2027年3月31日までに18 歳に達する者。 (5)上記のほか、本学がこれと同等以上の資格を有すると認めた者で、2027年3月31日までに18 歳に達する者。 3. 指定された学校ごとに定められた推薦基準を満たしている者（注2）。 4. 在学校におけるすべての期間で出席率が90%以上であること（注3）。 5. 本学（志望学科・専攻）を第一志望とし入学を志す者（合格した場合、必ず入学することを確約できる者）。 （注1） ・「外国において」とは、日本国外に住所が所在していることを意味しており、日本国内に所在している外国人学校やインターナショナルスクール等については、外国の教育課程であっても当資格の対象外となります。 （注2） ・日本留学試験の得点結果を基準とする場合において、本学の2026年10月18日（日）に実施される試験を受験する場合は、2024年11月実施、2025年6月・11月実施、2026年6月実施の日本留学試験の成績結果を対象とする。また、2027年2月1日（月）に実施される試験を受験する場合は、2025年6月・11月実施、2026年6月・11月実施の日本留学試験の成績結果を対象とする。 （注3） ・10月に実施される試験を受験する場合は、2026年8月末までの出席率、2月に実施される試験を受験する場合は、2026年12月末までの出席率を対象とする。 ・授業時間数で算出されたもの。	20		80
	経済	国際経済	20*1		50	50	100
	社会	国際社会	15*1		100		100
	福祉社会デザイン	社会福祉	11*1		100		100
	健康スポーツ科	健康スポーツ科	8*1		100		100
	理工	建築	8*1		100		100
	環境イノベーション	環境イノベーション	7*1		100		100
	生命科	生命科	6*1		100		100*2
		生物資源	6*1		100		100*2
	食環境科	食環境科	7*1		100		100
		フードデータサイエンス	6*1		100		100
2/1	文	国際文化コミュニケーション	15*1		20		80
	経済	国際経済	20*1		50	50	100
	社会	国際社会	15*1		100		100
	福祉社会デザイン	社会福祉	11*1		100		100
	健康スポーツ科	健康スポーツ科	8*1		100		100
	理工	建築	8*1		100		100
	環境イノベーション	環境イノベーション	7*1		100		100
	生命科	生命科	6*1		100		100*2
		生物資源	6*1		100		100*2
	食環境科	食環境科	7*1		100		100
		フードデータサイエンス	6*1		100		100

＊1　他の外国人留学生入試と合わせての募集人員となります。
＊2　口頭試問を含みます。口頭試問は生物・化学に関する内容です。

※出願状況および試験結果等により合格者が募集人員を下回る場合があります。

外国人留学生入学試験（編入学・転入学）

東洋大学での勉学を希望する外国人留学生向けの入試。外国の学校で14年以上の課程を修了されている方、外国の大学（短期大学除く）に在学中の方が対象。

試験日	学部	学科・専攻		募集人員	昨年度入試結果				出願資格	入試方式				試験科目［配点］		
					志願者数	受験者数	合格者数	入学手続者数		編入		転入				
										3年次	2年次	3年次	2年次	書類選考	面接	筆記試験
12/13	経営	経営		若干名	1	1	0	0	**＜2年次・3年次編入学＞** 以下の1～3のすべてを満たす者。（ただし、経営学部の志願者は3を除く）。 1. 日本国以外の国籍を有する者。 2. 2027年3月31日までに外国において（注1）、学校教育における14年以上の課程を修了した者（含見込者）。 3. 日本留学試験（2024年11月実施、2025年6月・11月実施、2026年6月実施）のいずれかの日本語得点（読解、聴解及び聴読解の合計）が300点以上の者、又は日本語能力試験（JLPT）がN2以上合格の者。 ※情報連携学部の出願を希望する場合は、必ず出願前に赤羽台事務課に相談してください。 **【経営学部の志願者は上記1、2に加え、以下を満たす者】** 日本語能力試験（JLPT）N1を合格している者。 （注1） 「外国において」とは、日本国外に住所が所在していることを意味しており、日本国内に所在している外国人学校やインターナショナルスクール等については、外国の教育課程であっても当資格の対象外となります。 **＜3年次転入学＞** 以下の1～3のすべてを満たす者。（ただし、経営学部の志願者は3を除く）。 1. 日本国以外の国籍を有する者。 2. 2027年3月31日までに外国の大学（短期大学を除く）に2 年以上在学した者（含見込者）。 3. 日本留学試験（2024年11月実施、2025年6月・11月実施、2026年 6月実施）のいずれかの日本語得点（読解、聴解及び聴読解の合計）が300点以上の者、又は日本語能力試験（JLPT）がN2以上合格の者。 ※情報連携学部の出願を希望する場合は、必ず出願前に赤羽台事務課に相談してください。 **【経営学部の志願者は上記1、2に加え、以下を満たす者】** 日本語能力試験（JLPT）N1を合格している者。 **＜2年次転入学＞** 以下の1～3のすべてを満たす者。（ただし、経営学部の志願者は3を除く）。 1. 日本国以外の国籍を有する者。 2. 2027年3月31日までに外国の大学（短期大学を除く）に1年以上在学した者（含見込者）。 3. 日本留学試験（2024年11月実施、2025年6月・11月実施、2026年 6月実施）のいずれかの日本語得点（読解、聴解及び聴読解の合計）が300点以上の者、又は日本語能力試験（JLPT）がN2以上合格の者。 ※情報連携学部の出願を希望する場合は、必ず出願前に赤羽台事務課に相談してください。 **【経営学部の志願者は上記1、2に加え、以下を満たす者】** 日本語能力試験（JLPT）N1を合格している者。	○		○	○	100	100	
		マーケティング		若干名	2	2	0	0		○		○	○	100	100	
		会計ファイナンス		若干名	0	0	0	0		○		○	○	100	100	
	国際	国際地域	国際地域	若干名	4	3	0	0		○		○	○	50	100	
	情報連携	情報連携		若干名	0	0	0	0		○	○	○	○	100	100	200*2
	総合情報	総合情報	メディア情報	若干名	2	1	0	0			○		○	50	100	
			心理・スポーツ情報		0	0	0	0			○		○	50	100	
			システム情報		2	2	0	0			○		○	50	100	
	生命科	生物資源		若干名	1	1	0	0			○		○	100	100*1	

＊1　面接には口頭試問を含みます。口頭試問は、生物・化学に関する内容です。
＊2　情報（100点）および数学（100点）。出題範囲についてはINIAD Admissions Officeウェブサイト（https://www.iniad.org/hentennyu/）を参照してください。

※出願状況および試験結果等により合格者が募集人員を下回る場合があります。

外国人留学生入学試験（オンライン利用）

東洋大学での勉学を希望する外国人留学生向けの入試。国内外から出願および受験が可能です。

試験日	学部	学科・専攻		募集人員	昨年度入試結果 志願者数	受験者数	合格者数	入学手続者数	タイプ	SDGs留学生アンバサダー認定予定数	出願資格	試験科目[配点] 書類選考	日本留学試験の得点 日本語	数学	理科	面接＊4
11/22	文	国際文化コミュニケーション★		15＊1	12	12	3	3	タイプB	若干名	**<タイプA>(English Track Admission)** 以下の1～4のすべてを満たす者。 1. 日本国以外の国籍を有する者。 2. 次のいずれかに該当する者。 (1)外国において(注1)、学校教育における12年の課程を修了(2027年3月31日までに修了見込みを含む)した者(12年未満の課程の場合は、さらに、文部科学大臣により指定された準備教育課程又は研修施設の課程を修了(2027年3月31日までに修了見込みを含む)した者)。 (2)外国において(注1)、文部科学大臣により指定された11年以上の課程を修了したとされるものであること等の要件を満たす高等学校に対応する学校の課程を修了(2027年3月31日までに修了見込みを含む)した者。 (3)外国の大学入学資格である国際バカロレア、アビトゥア、バカロレア、GCEAレベル、国際Aレベル、欧州バカロレア資格を保有する者。 (4)外国における12年の課程修了相当の学力認定試験、大学入学資格の検定試験等に合格し、本学がその国の公的証明により、学校教育における12年の課程を修了した者と同等以上の学力を有すると認めた者で、2027年3月31日までに18 歳に達する者。 (5)上記のほか、本学がこれと同等以上の資格を有すると認めた者で、2027年3月31日までに18 歳に達する者。 3. 以下の英語能力基準のいずれかを満たす者(注2)。またはこれに準ずる者。 ・TOEFL iBT®(Home Edition 含む) 旧スコア形式にて79点以上(2026年1月20日以前受験者)または、 バンドスコア総合4.5点以上(2026年1月21日以降受験者) ・IELTS™　6.0以上 ・TOEIC® L&R　780点以上 4. 本学(志望学科・専攻)を第一志望とし、入学を志す者。 (注1)「外国において」とは、日本国外に住所が所在していることを意味しており、日本国内に所在している外国人学校やインターナショナルスクール等については、外国の教育課程であっても当資格の対象外となります。 (注2) 英語能力基準のスコアは、2024年11月1日以降に受験したスコアを有効とします。TOEFL iBT®はTest Dateスコアのみを利用します(My Best®スコアは利用不可)。IELTS One Skill Retakeは利用できません。TOEFL ITP®、TOEFL® Essentials™、IELTS™(General Training Module)、TOEIC®L&R-IP(Institutional Program)は認めません。	100＊3				
	経済	国際経済★		20＊1	14	14	4	3	タイプB	若干名		100＊3				
	経営	経営		16＊1	4	4	2	2	タイプB			100＊3				
		マーケティング		8＊1	3	3	3	1	タイプB			100＊3				
		会計ファイナンス		11＊1	1	1	1	1	タイプB			100＊3				
	社会	国際社会		15＊1	3	3	0	0	タイプB			100＊3				
		メディアコミュニケーション		8＊1	13	13	3	2	タイプB			100＊3				
		社会心理		8＊1	2	2	0	0	タイプB			100＊3				
	国際	グローバル・イノベーション★		30＊1	33	33	5	4	タイプA	10＊2		100＊3				
		国際地域	国際地域★	15＊1	4	4	3	2	タイプA	10＊2		100＊3				
				15＊1	0	0	0	0	タイプB	若干名		100＊3				
	国際観光	国際観光		20＊1	11	11	5	4	タイプB			100＊3				
	情報連携	情報連携★		6＊1	1	1	1	0	タイプB	若干名		100				100＊5
	福祉社会デザイン	社会福祉★		11＊1	2	2	1	0	タイプB	若干名		100＊3				
	健康スポーツ科	健康スポーツ科★		8＊1	3	3	1	0	タイプB	若干名	**<タイプB>(Japanese Track Admission)** 以下の1～5のすべてを満たす者。(ただし、経営学部の志願者は5を除く) 1. 日本国以外の国籍を有する者。 2. 次のいずれかに該当する者。 (1)外国において(注1)、学校教育における12年の課程を修了(2027年3月31日までに修了見込みを含む)した者(12年未満の課程の場合は、さらに、文部科学大臣により指定された準備教育課程又は研修施設の課程を修了(2027年3月31日までに修了見込みを含む)した者)。 (2)外国において(注1)、文部科学大臣により指定された11年以上の課程を修了したとされるものであること等の要件を満たす高等学校に対応する学校の課程を修了(2027年3月31日までに修了見込みを含む)した者。 (3)外国の大学入学資格である国際バカロレア、アビトゥア、バカロレア、GCEAレベル、国際Aレベル、欧州バカロレア資格を保有する者。 (4)外国における12年の課程修了相当の学力認定試験、大学入学資格の検定試験等に合格し、本学がその国の公的証明により、学校教育における12年の課程を修了した者と同等以上の学力を有すると認めた者で、2027年3月31日までに18 歳に達する者。 (5)上記のほか、本学がこれと同等以上の資格を有すると認めた者で、2027年3月31日までに18 歳に達する者。 3. 本学(志望学科・専攻)を第一志望とし、入学を志す者。 4. 2024年11月以降に実施された「TOEFL iBT®(Home Edition含む)」、「IELTS™」、「TOEIC® L&R」のいずれかを受験している者(注2)。 5. 日本留学試験(2024年11月実施、2025年6月・11月実施、2026年6月実施)のいずれかの日本語得点(読解、聴解および聴読解の合計)が300点以上の者、または日本語能力試験(JLPT)がN2以上合格の者(ただし、理工学部、環境イノベーション学部および生命科学部生体医工学科の志願者は、試験科目として必要な日本留学試験の科目をすべて受験している必要があります)。 **【経営学部の志願者は上記1～4に加え、以下を満たす者】** 日本語能力試験(JLPT)N1を合格している者。 **【情報連携学部の志願者は上記の出願資格に加え、以下を満たす者】** INIAD Admissions Officeによる事前適性審査を受験し、学部の定めた基準を満たす者。 ※ 事前適性審査についての詳細は、P.7および入学試験要項を確認すること。 (注1)「外国において」とは、日本国外に住所が所在していることを意味しており、日本国内に所在している外国人学校やインターナショナルスクール等については、外国の教育課程であっても当資格の対象外となります。 (注2)TOEFL iBT®はTest Dateスコアのみを利用します(My Best®スコアは利用不可)。IELTS One Skill Retakeは利用できません。TOEFL ITP®、TOEFL® Essentials™、IELTS™(General Training Module)、TOEIC® L&R-IP(Institutional Program)は認めません。	100＊3				
		栄養科★		5＊1	0	0	0	0	タイプB	若干名		100				100
	理工	機械工★		7＊1	2	2	0	0	タイプB	若干名		50	450	200	200	100
		電気電子情報工★		6＊1	2	1	0	0	タイプB	若干名		50	450	200	200	100＊6
		応用化★		8＊1	0	0	0	0	タイプB	若干名		50	450	200	200	100
		都市環境デザイン★		4＊1	0	0	0	0	タイプB	若干名		50	450	200		100
		建築★		8＊1	0	0	0	0	タイプB	若干名		50	450	200		100
	総合情報	総合情報	メディア情報★	5＊1	2	1	1	1	タイプB	若干名		50				100
			心理・スポーツ情報★	4＊1	0	0	0	0	タイプB	若干名		50				100
			システム情報★	4＊1	1	1	0	0	タイプB	若干名		50				100
	環境イノベーション	環境イノベーション★		7＊1	—	—	—	—	タイプB	若干名		50	450	200		100
	生命科	生命科★		6＊1	0	0	0	0	タイプB	若干名		100				100＊7
		生体医工★		6＊1	0	0	0	0	タイプB	若干名		50	200	200		200
		生物資源★		6＊1	0	0	0	0	タイプB	若干名		100				100＊7
	食環境科	食環境科★		7＊1	1	1	1	1	タイプB	若干名		100				100
		フードデータサイエンス★		6＊1	0	0	0	0	タイプB	若干名		100				100

＊1　他の外国人留学生入試と合わせての募集人員となります。
＊2　タイプA 全体での認定予定数となります。
＊3　書類選考を行ったうえで、Web 会議システムでインタビューを実施する場合があります。
＊4　Web 会議システムによるインタビュー面接を実施します。
＊5　英語での面接となる場合もあります。面接には口頭試問を含みます。口頭試問では、事前適性審査での学習範囲について、口頭で試験を行います(筆記用具の使用可)。
＊6　面接には口頭試問を含みます。口頭試問は、数学・物理に関する内容です。
＊7　面接には口頭試問を含みます。口頭試問は、生物・化学に関する内容です。

日本留学試験の必要科目について

学部	学科・専攻	日本留学試験 日本語	数学 コース1	数学 コース2	理科 物理	理科 化学	理科 生物	出題言語(数学・理科)
理工	機械工	必		必	必	●	●	自由選択
	電気電子情報工	必		必	必	●	●	
	応用化	必		必	必	必		
	都市環境デザイン	必		必				
	建築	必		必				
環境イノベーション	環境イノベーション	必		必				
生命科	生体医工	必		必				

※「必」は必須科目。●はいずれか1科目を選択。

★「東洋大学SDGs留学生アンバサダー制度」対象入試（詳細は P.115）

合格者のうち、出願時に本制度の利用を希望し、SDGs行動計画書の内容が特に優れていると認められた者に対して、東洋大学SDGs留学生アンバサダーとして認定し、納付金や住居等を支援する制度です。

※出願状況および試験結果等により合格者が募集人員を下回る場合があります。

外国人留学生入学試験（編入学・転入学／オンライン利用）

東洋大学での勉学を希望する外国人留学生向けの入試。外国の学校で14年以上の課程を修了されている方、外国の大学(短期大学除く)に在学中の方が対象。

試験日	学部	学科・専攻		募集人員	昨年度入試結果 志願者数	受験者数	合格者数	入学手続者数	出願資格	入試方式 編入 3年次	編入 3年次(マレーシア)	編入 2年次	転入 3年次	転入 2年次	試験科目[配点] 書類選考	面接＊2
11/22	国際	経営		若干	0	0	0	0	**<2年次・3年次編入学>** 以下の1,2のいずれも満たす者。 1. 日本国以外の国籍を有する者。 2. 2027年3月31日までに外国において(注1)、学校教育における14年以上の課程を修了した者(含見込者)。 **【経営学部の志願者は上記1、2に加え、以下を満たす者】** 日本語能力試験(JLPT)N1を合格している者。 **【国際学部グローバル・イノベーション学科の志願者は上記1、2に加え、以下の英語能力基準のいずれかを満たす者。またはこれに準ずる者】** ・TOEFL iBT®(Home Edition 含む) 旧スコア形式にて79点以上(2026年1月20日以前受験者)または、 バンドスコア総合4.5点以上(2026年1月21日以降受験者) ・IELTS™ 6.0以上 ・TOEIC® L&R 780点以上 ※英語能力基準のスコアは、2024年11月1日以降に受験したスコアを有効とします。TOEFL iBT®はTest Dateスコアのみを利用します(My Best®スコアは利用不可)。IELTS One Skill Retakeは利用できません。TOEFL ITP®、TOEFL® Essentials™、IELTS™(General Training Module)、TOEIC® L&R-IP(Institutional Program)は認めません。 **【国際学部国際地域学科国際地域専攻、および総合情報学部の志願者は上記1、2に加え、以下を満たす者】** ・日本留学試験(2024年11月実施、2025年6月・11月実施、2026年6月実施)のいずれかの日本語得点(読解、聴解及び聴読解の合計)が300点以上の者、又は日本語能力試験(JLPT)がN2以上合格の者。 (注1)「外国において」とは、日本国外に住所が所在していることを意味しており、日本国内に所在している外国人学校やインターナショナルスクール等については、外国の教育課程であっても当資格の対象外となります。	○			○	○	100＊1	
		マーケティング		若干	0	0	0	0		○			○	○	100＊1	
		会計ファイナンス		若干	0	0	0	0		○			○	○	100＊1	
		グローバル・イノベーション		若干	4	4	3	3	**<3年次転入学>** 以下の1,2のいずれも満たす者。 1. 日本国以外の国籍を有する者。 2. 2027年3月31日までに外国の大学(短期大学を除く)に2 年以上在学した者(含見込者)。 **【経営学部の志願者は上記1、2に加え、以下を満たす者】** 日本語能力試験(JLPT)N1を合格している者。 **【国際学部グローバル・イノベーション学科の志願者は上記1、2に加え、以下の英語能力基準のいずれかを満たす者。またはこれに準ずる者】** ・TOEFL iBT®(Home Edition 含む) 旧スコア形式にて79点以上(2026年1月20日以前受験者)または、 バンドスコア総合4.5点以上(2026年1月21日以降受験者) ・IELTS™ 6.0以上 ・TOEIC® L&R 780点以上 ※英語能力基準のスコアは、2024年11月1日以降に受験したスコアを有効とします。TOEFL iBT®はTest Dateスコアのみを利用します(My Best®スコアは利用不可)。IELTS One Skill Retakeは利用できません。TOEFL ITP®、TOEFL® Essentials™、IELTS™(General Training Module)、TOEIC® L&R-IP(Institutional Program)は認めません。 **【国際学部国際地域学科国際地域専攻の志願者は上記1、2に加え、以下を満たす者】** ・日本留学試験(2024年11月実施、2025年6月・11月実施、2026年6月実施)のいずれかの日本語得点(読解、聴解及び聴読解の合計)が300点以上の者、又は日本語能力試験(JLPT)がN2以上合格の者。 **<2年次転入学>** 以下の1,2のいずれも満たす者。 1. 日本国以外の国籍を有する者。 2. 2027年3月31日までに外国の大学(短期大学を除く)に1年以上在学した者(含見込者)。 **【経営学部の志願者は上記1、2に加え、以下を満たす者】** 日本語能力試験(JLPT)N1を合格している者。 **【国際学部グローバル・イノベーション学科の志願者は上記1、2に加え、以下の英語能力基準のいずれかを満たす者。またはこれに準ずる者】** ・TOEFL iBT®(Home Edition 含む) 旧スコア形式にて79点以上(2026年1月20日以前受験者)または、 バンドスコア総合4.5点以上(2026年1月21日以降受験者) ・IELTS™ 6.0以上 ・TOEIC® L&R 780点以上 ※英語能力基準のスコアは、2024年11月1日以降に受験したスコアを有効とします。TOEFL iBT®はTest Dateスコアのみを利用します(My Best®スコアは利用不可)。IELTS One Skill Retakeは利用できません。TOEFL ITP®、TOEFL® Essentials™、IELTS™(General Training Module)、TOEIC® L&R-IP(Institutional Program)は認めません。 **【国際学部国際地域学科国際地域専攻、および総合情報学部の志願者は上記1、2に加え、以下を満たす者】** ・日本留学試験(2024年11月実施、2025年6月・11月実施、2026年6月実施)のいずれかの日本語得点(読解、聴解及び聴読解の合計)が300点以上の者、又は日本語能力試験(JLPT)がN2以上合格の者。	○			○	○	100＊1	
		国際地域	国際地域	若干	1	1	0	0		○			○	○	100＊1	
	総合情報	総合情報	メディア情報	若干	1	1	0	0				○		○	50	100
			心理・スポーツ情報	若干	0	0	0	0				○		○	50	100
			システム情報	若干	1	1	0	0				○		○	50	100
11月実施	理工	機械工		若干	7	7	6	0	**<3年次編入学(マレーシア)>** 以下の1～3のすべてを満たす者。 1. マレーシア・日本高等教育プログラムU2 Course (Malaysia Japan Higher Education Program 略称:MJHEP)修了見込みの者。 2. 日本国以外の国籍を有する者。 3. 2024年3月31日までに外国において学校教育における14年以上の課程を修了した者(含見込者)。		○				50	50
		電気電子情報工		若干	3	3	3	2			○				50	50＊3

＊1　書類選考を行ったうえで、Web会議システムでインタビューを実施する場合があります。
＊2　Web会議システムによるインタビュー面接を実施します。
＊3　口頭試問を含みます。口頭試問は、数学・物理に関する内容です。

※出願状況および試験結果等により合格者が募集人員を下回る場合があります。

外国人留学生（渡日前編入学・転入学指定校）

東洋大学での勉学を希望する外国人留学生向けの入試。指定校ごとに定められた推薦基準を満たす方が対象。

試験日	学部	学科・専攻		募集人員	出願資格	入試方式 編入 3年次	入試方式 編入 2年次	入試方式 転入 2年次	試験科目[配点] 書類選考	試験科目[配点] 面接＊2
11/22	経済	経済		若干	**＜2年次・3年次編入学＞** 以下の1～3のすべてを満たす者。 1. 日本国以外の国籍を有する者。 2. 2027年3月31日までに外国において学校教育における14年以上の課程を修了した者（含見込者）。 3. 指定された学校毎に定められた推薦基準を満たしている者。 **【国際学部グローバル・イノベーション学科の志願者は上記1、2、3のほか、以下の英語能力基準のいずれかを満たす者。またはこれに準ずる者】** ・TOEFL iBT®（Home Edition 含む） 旧スコア形式にて79点以上（2026年1月20日以前受験者）または、バンドスコア総合4.5点以上（2026年1月21日以降受験者） ・IELTS™ 6.0以上 ・TOEIC® L&R 780点以上 ※英語能力基準のスコアは、2024年11月1日以降に受験したスコアを有効とします。TOEFL iBT®はTest Dateスコアのみを利用します（My Best®スコアは利用不可）。IELTS One Skill Retakeは利用できません。TOEFL ITP®、TOEFL® Essentials™、IELTS™（General Training Module）、TOEIC®L&R-IP(Institutional Program)は認めません。 **＜2 年次転入学＞** 以下の1～3のすべてを満たす者。 1. 日本国以外の国籍を有する者。 2. 2027年3月31日までに外国の大学（短期大学を除く）に1年以上在学した者（含見込者）。 3. 指定された学校毎に定められた推薦基準を満たしている者。		○		100	
		総合政策		若干		○	○		100＊1	
	経営	経営		若干		○	○		100	100
		マーケティング		若干		○	○		100	100
		会計ファイナンス		若干		○	○		100	100
	法	企業法		若干			○		100	
	社会	国際社会		若干			○		100	100
		メディアコミュニケーション		若干			○		100	100
		社会心理		若干			○		100	100
	国際	グローバル・イノベーション		若干			○		100＊1	
		国際地域	国際地域	若干			○	○	100＊1	
	国際観光	国際観光		若干		○	○		100＊1	
	総合情報	総合情報	メディア情報	若干			○		50	100
			心理・スポーツ情報	若干			○	○	50	100
			システム情報	若干			○	○	50	100
	生命科	生命科		若干			○		100	100＊3
		生物資源		若干			○		100	100＊4
	食環境科	食環境科		若干			○		100	100

＊1　書類選考を行ったうえで、Web 会議システムでインタビューを実施する場合があります。
＊2　Web会議システムによるインタビュー面接を実施します。
＊3　面接には口頭試問を含みます。口頭試問は、生命科学に関する内容です。
＊4　面接には口頭試問を含みます。口頭試問は、生物・化学に関する内容です。

外国にルーツを持つ生徒対象入学試験

外国籍（もしくは日本国籍を取得して6年以内）で、入国後の在留期間が通算9年以内の方を対象とした入試です。

試験日	学部	学科・専攻	募集人員	昨年度入試結果 志願者数	昨年度入試結果 受験者数	昨年度入試結果 合格者数	昨年度入試結果 入学手続者数	出願資格	試験科目[配点] 書類選考	試験科目[配点] 筆記試験 小論文	試験科目[配点] 面接
10/18	社会	国際社会	若干	1	1	1	1	以下の1～5のすべてを満たす者。 1. 大学入学資格を有する者（含見込者）で、本学当該学科を第一志望として入学を志す者（合格した場合、必ず入学することを確約できる者）。 2. 外国籍を有する者、もしくは日本国籍を取得して6年以内の者（2027年3月31日現在）。 3. 入国後の在留期間が通算で9年以内の者（小学校入学前の在留期間を除く、2027年3月31日現在）。 4. 日本語能力試験N2以上を取得していること（2024年10月以降に受験したものに限る）。 5. ①実用英語技能検定（従来型を含む全方式）準2級以上合格、②TOEIC Listening &Reading スコア450点以上、③ GTEC（CBTタイプ、検定版Advancedタイプ）スコア820点以上、④TEAP（4技能）スコア186点以上（同一試験日のスコア合計点のみ有効）のいずれかを取得していること（2024年10月以降に受験したものに限る）。	50	100	100

海外帰国生入学試験　🌙印は第２部・イブニングコース(夜)

海外の学校で学校教育を受けた方を対象とした入試。

試験日	学部	学科・専攻		募集人員	昨年度入試結果 志願者数	昨年度入試結果 受験者数	昨年度入試結果 合格者数	昨年度入試結果 入学手続者数	出願資格	試験科目[配点] 書類選考	試験科目[配点] 筆記試験 小論文	試験科目[配点] 筆記試験 総合問題	試験科目[配点] 筆記試験 実技	試験科目[配点] 筆記試験 英語	面接
11/22	文	哲		若干	0	0	0	0	日本国籍を有する者、入管法（※1）による「永住者」又は入管特例法（※2）による「特別永住者」の在留資格を持つ者で、2027年3月31日までに18歳に達し、以下の1～5のいずれかに該当する者。 1. 海外において（※3）、外国の教育課程における高等学校に2学年以上在籍し、国内外問わず通常の12年の教育課程を2025年4月1日から2027年3月31日までに卒業（修了）又は、卒業（修了）見込みの者。 2. 海外において（※3）、外国の教育課程における高等学校に2学年以上在籍し、帰国後高等学校卒業程度認定試験に合格した者又は、2027年3月31日までに合格見込みの者。 3. 文部科学大臣が日本国内の高等学校の課程と同等の課程を有するものとして認定した在外教育施設の当該課程を、2025年4月1日から2027年3月31日までに卒業又は、卒業見込みの者。 4. 外国の大学入学資格である国際バカロレア、アビトゥア、バカロレア、GCEAレベル、国際Aレベル、欧州バカロレア資格を保有する者。その他、文部科学大臣の指定した者。 5. 上記のほか、本学がこれと同等以上の資格を有すると認めた者。 ※1 「出入国管理及び難民認定法」の略 ※2 「日本国との平和条約に基づき日本国籍を離脱した者等の出入国管理に関する特例法」の略 ※3 「海外において」とは、日本国外に住所が所在していることを意味しており、日本国内に所在している外国人学校やインターナショナルスクール等については、外国の教育課程であっても当資格の対象外となります。 （注） 大学入学資格として12年の教育課程を基本とする国において「飛び級」「繰り上げ卒業」等により、通算修学年数が12年未満の場合、2027年3月31日までに18歳に達する者に限り出願を認める。 **【文学部英米文学科・経済学部第1部経済学科・国際観光学部・健康スポーツ科学部栄養科学科・理工学部・総合情報学部・環境イノベーション学部・生命科学部・食環境科学部の志願者は上記の出願資格に加え、以下を満たす者】** 2025年1月以降に実施された「TOEIC® L&R（IP：Institutional Program　除く）」又は「TOEFL iBT®（Home Edition含む）」を受験している者。 ※TOEFL iBT®はTest Dateスコアのみを利用します（My Best®スコアは利用不可）。TOEFL ITP®、TOEFL® Essentials™は認めません。 **【情報連携学部の志願者は上記の出願資格に加え、以下を満たす者】** INIAD Admissions Officeによる事前適性審査を受験し、学部の定めた基準を満たす者。 ※事前適性審査についての詳細は、P.7および入学試験要項を確認すること。	20	100				80＊5
		東洋思想文化		若干	1	1	0	0		20	40				40＊5
		日本文学文化		若干	4	3	0	0		20	40				40＊5
		英米文		若干	0	0	0	0		30	100				70＊5
		史		若干	2	2	1	0		10	60				30＊5
		教育	人間発達	若干	0	0	0	0		10	60				30＊5
			初等教育	若干	1	1	1	0		10	60				30＊5
		国際文化コミュニケーション		若干	3	1	0	0		20	40				40＊5
	経済	経済		若干	3	3	0	0		50	100				50＊5
		国際経済		若干	6	4	2	1		50	100				50＊5
		総合政策		若干	5	2	2	2			100				100＊5
	法	法律		若干	5	2	0	0			100				100＊5
		企業法		若干	1	1	0	0			100				100＊5
	社会	社会		若干	3	2	1	0			100				100＊5
		国際社会		若干	12	5	2	1			100				100＊5
		メディアコミュニケーション		若干	2	0	0	0			100				100＊5
		社会心理		若干	7	3	1	1			100				100＊5
	国際	グローバル・イノベーション		若干	4	3	2	1		50	100＊1				100（英語面接）
		国際地域	国際地域	若干	1	1	0	0		50	50				100＊6
	国際観光	国際観光		若干	5	2	0	0		100	100				100＊5
	情報連携	情報連携		若干	0	0	0	0		100					100＊7
	福祉社会デザイン	社会福祉		若干	2	1	0	0			100				100＊5
		子ども支援		若干	0	0	0	0		50	100				100＊5
		人間環境デザイン		若干	0	0	0	0		50			100＊3		100＊5
	健康スポーツ科	健康スポーツ科		若干	3	3	1	1		50	100				100＊5
		栄養科		若干	0	0	0	0		50	100			100＊4	100
	理工	機械工		若干	0	0	0	0		50	100	100＊2		100＊4	100
		電気電子情報工		若干	0	0	0	0		50	100	100＊2		100＊4	100
		応用化		若干	0	0	0	0		50	100	100＊2		100＊4	100
		都市環境デザイン		若干	0	0	0	0		50	100	100＊2		100＊4	100
		建築		若干	0	0	0	0		50	100	100＊2		100＊4	100
	総合情報	総合情報	メディア情報	若干	0	0	0	0		50	100			100＊4	100
			心理・スポーツ情報	若干	0	0	0	0		50	100			100＊4	100
			システム情報	若干	1	0	0	0		50	100			100＊4	100
	環境イノベーション	環境イノベーション		若干	—	—	—	—		50	100			100＊4	100
	生命科	生命科		若干	0	0	0	0		100	100			100＊4	100＊8
		生体医工		若干	0	0	0	0		50	100			100＊4	200
		生物資源		若干	0	0	0	0		100	100			100＊4	100＊8
	食環境科	食環境科		若干	0	0	0	0		50	100			100＊4	100
		フードデータサイエンス		若干	0	0	0	0		50	100			100＊4	100
		健康栄養		若干	0	0	0	0		50	100			100＊4	100
	文	東洋思想文化 🌙		若干	0	0	0	0		20	40				40＊5
		日本文学文化 🌙		若干	0	0	0	0		20	40				40＊5
		教育 🌙		若干	0	0	0	0		10	60				30＊5
	経済	経済 🌙		若干	0	0	0	0			100				100＊5
	法	法律 🌙		若干	0	0	0	0			100				100＊5
	社会	社会 🌙		若干	0	0	0	0			100				100＊5
	国際	国際地域	地域総合 🌙	若干	0	0	0	0		50	50				100＊6

＊1　小論文は、英語小論文です。
＊2　総合問題は、数学・理科(物理または化学から選択）を出題します。
＊3　実技は、平面構成(テーマに関するイメージスケッチ）と解説文(そのテーマについて自分の意見を記述）です。
＊4　TOEIC®L&R・TOEFL iBT®の得点はスコアをもとに、本学基準の換算で採点します。
＊5　英語での面接となる場合もあります。
＊6　面接には英語による口頭試問を含みます。
＊7　英語での面接となる場合もあります。面接には口頭試問を含みます。口頭試問では、事前適性審査での学習範囲について、口頭で試験を行います(筆記用具の使用可)。
＊8　面接には口頭試問を含みます。口頭試問は生物・化学に関する内容です。

国際バカロレアAO入学試験

🌙 印は第２部・イブニングコース(夜)

国際バカロレア資格を取得した方を対象とした入試。

試験日	学部	学科・専攻		募集人員	昨年度入試結果 志願者数	受験者数	合格者数	入学手続者数	出願資格	試験科目[配点] 書類選考	面接
11/22	文	哲		若干	1	1	1	1	以下の1.および2.のいずれも満たす者。 1. 国際バカロレア事務局から2025年4月から2027年3月までに国際バカロレア資格(International Baccalaureate Diploma)を授与された、もしくは授与される見込みの者※で2027年3月31日までに18歳に達する者。 ※授与見込み者で合格した場合でも、2027年3月31日までに国際バカロレア資格を取得できない場合は、入学することはできません。 2. 日本語を母国語とする者もしくは、国際バカロレア資格の取得において、日本語B(HL)を履修した者。 **【情報連携学部の志願者は上記の出願資格に加え、以下を満たす者】** INIAD Admissions Officeによる事前適性審査を受験し、学部の定めた基準を満たす者。 ※ 事前適性審査についての詳細は、P.7および入学試験要項を確認すること。	100	100
		東洋思想文化		若干	0	0	0	0		100	100
		日本文学文化		若干	0	0	0	0		100	100
		英米文		若干	0	0	0	0		100	100
		史		若干	0	0	0	0		100	100
		教育	人間発達	若干	0	0	0	0		100	100
			初等教育	若干	0	0	0	0		100	100
		国際文化コミュニケーション		若干	0	0	0	0		100	100
	経済	経済		若干	0	0	0	0		100	100
		国際経済		若干	0	0	0	0		100	100*1
		総合政策		若干	0	0	0	0		100	100
	経営	経営		若干	0	0	0	0		100	100
		マーケティング		若干	2	2	2	0		100	100
		会計ファイナンス		若干	0	0	0	0		100	100
	法	法律		若干	1	0	0	0		100	100
		企業法		若干	1	1	1	0		100	100
	社会	社会		若干	0	0	0	0		100	100
		国際社会		若干	0	0	0	0		100	100
		メディアコミュニケーション		若干	0	0	0	0		100	100
		社会心理		若干	0	0	0	0		100	100
	国際	グローバル・イノベーション		若干	1	1	1	0		50	100(英語面接)
		国際地域	国際地域	若干	0	0	0	0		50	100
	国際観光	国際観光		若干	0	0	0	0		100	100
	情報連携	情報連携		若干	0	0	0	0		100	100*2
	福祉社会デザイン	社会福祉		若干	0	0	0	0		100	100
		子ども支援		若干	0	0	0	0		100	100
		人間環境デザイン		若干	0	0	0	0		100	100
	健康スポーツ科	健康スポーツ科		若干	0	0	0	0		100	100
		栄養科		若干	0	0	0	0		100	100
	理工	機械工		若干	1	1	1	1		100	100
		電気電子情報工		若干	0	0	0	0		100	100*3
		応用化		若干	0	0	0	0		100	100
		都市環境デザイン		若干	0	0	0	0		100	100
		建築		若干	1	0	0	0		100	100
	総合情報	総合情報	メディア情報	若干	0	0	0	0		100	100
			心理・スポーツ情報	若干	0	0	0	0		100	100
			システム情報	若干	0	0	0	0		100	100
	環境イノベーション	環境イノベーション		若干	—	—	—	—		100	100
	生命科	生命科		若干	0	0	0	0		100	100*4
		生体医工		若干	0	0	0	0		100	200
		生物資源		若干	1	0	0	0		100	100*4
	食環境科	食環境科		若干	0	0	0	0		100	100
		フードデータサイエンス		若干	0	0	0	0		100	100
		健康栄養		若干	0	0	0	0		100	100
	文	東洋思想文化 🌙		若干	0	0	0	0		100	100
		日本文学文化 🌙		若干	0	0	0	0		100	100
		教育 🌙		若干	0	0	0	0		100	100
	経済	経済 🌙		若干	0	0	0	0		100	100
	経営	経営 🌙		若干	0	0	0	0		100	100
	法	法律 🌙		若干	0	0	0	0		100	100
	社会	社会 🌙		若干	0	0	0	0		100	100
	国際	国際地域	地域総合 🌙	若干	0	0	0	0		50	100

＊1　英語での面接となる場合もあります。
＊2　英語での面接となる場合もあります。面接には口頭試問を含みます。口頭試問では、事前適性審査での学習範囲について、口頭で試験を行います(筆記用具の使用可)。
＊3　面接には口頭試問を含みます。口頭試問は、数学・物理に関する内容です。
＊4　面接には口頭試問を含みます。口頭試問は、生物・化学に関する内容です。
・日本国以外の国籍を有する志願者が第２部・イブニングコース(夜)へ入学した場合、在留資格「留学」を取得することができません。

※出願状況および試験結果等により合格者が募集人員を下回る場合があります。

編入学・転入学試験

🌙 印は第２部・イブニングコース(夜)

編入学は、大学・短期大学または高等専門学校の卒業者または専修学校専門課程の修了者を対象とした試験。転入学は、他大学に在学中の方が対象。

試験日	学部	学科・専攻		募集人員	昨年度入試結果 志願者数	受験者数	合格者数	入学手続者数	出願資格	入試方式 編入 3年次	編入 3年次(指定校)	編入 2年次	編入 2年次(指定校)	転入 3年次	転入 2年次	試験科目[配点] 書類選考	筆記試験 小論文	筆記試験 その他	面接
11/22	文	哲		若干	0	0	0	0	以下の出願資格①および出願資格②のいずれも満たす者 **出願資格①** **〈3年次編入 文学部・経済学部・法学部〉** 2027年3月31日までに、以下の1～3のいずれかに該当する者。 1. 短期大学を卒業した者(含見込者)。 2. 四年制大学を卒業した者(含見込者)。 3. 高等専門学校を卒業した者(含見込者)。 **〈3年次編入 社会学部〉** 2027年3月31日までに、以下の1～4のいずれかに該当する者。 1. 短期大学を卒業した者(含見込者)。 2. 四年制大学を卒業した者(含見込者)。 3. 高等専門学校を卒業した者(含見込者)。 4. 専修学校専門課程の課程修了に必要な総授業時間数が1,700時間以上で、修業年数2年以上を修了し、看護師・作業療法士・理学療法士・介護福祉士・社会福祉士・保育士のいずれかの資格あるいは受験資格を有する者(ただし、学校教育法第132条に規定する大学入学資格を有する者に限る)。 ※「専門士」の称号が授与されていない者も含む。 **〈3年次編入 2年次編入 情報連携学部〉** 2027年3月31日までに、以下の1～3のいずれかに該当する者。 1. 短期大学を卒業した者(含見込者)。 2. 四年制大学を卒業した者(含見込者)。 3. 高等専門学校を卒業した者(含見込者)。 ※情報連携学部の出願を希望する場合は、必ず出願前に赤羽台事務課に相談してください。 **〈3年次転入 文学部・経済学部・法学部・社会学部〉** 2027年3月31日までに、他大学(短期大学を除く)に2年以上在学し62単位以上修得した者(含見込者)。 **〈3年次転入 情報連携学部〉** 2027年3月31日までに、他大学(短期大学を除く)に2年以上在学し62単位以上修得した者(含見込者)。 ※情報連携学部の出願を希望する場合は、必ず出願前に赤羽台事務課に相談してください。 **〈2年次編入 国際学部・理工学部・総合情報学部・生命科学部・食環境科学部〉** 2027年3月31日までに、以下の1～3のいずれかに該当する者。 1. 短期大学を卒業した者(含見込者)。 2. 四年制大学を卒業した者(含見込者)。 3. 高等専門学校を卒業した者(含見込者)。 **〈2年次転入 文学部・経済学部・法学部・社会学部・国際学部・理工学部・総合情報学部・生命科学部・食環境科学部〉** 2027年3月31日までに、他大学(短期大学を除く)に1年以上在学し32単位以上修得した者(含見込者)。 **〈2年次転入 情報連携学部〉** 2027年3月31日までに、他大学(短期大学を除く)に1年以上在学し32単位以上修得した者(含見込者)。 ※情報連携学部の出願を希望する場合は、必ず出願前に赤羽台事務課に相談してください。 **出願資格②** **〈文学部・経済学部・法学部・社会学部・理工学部・総合情報学部・生命科学部・食環境科学部〉** 上記の出願資格①に加え、2024年11月1日以降に受験した、以下の外部試験スコアを満たす者 TOEIC® L&R(IP : Institutional Program 除く) 450点以上 **〈国際学部〉** 上記の出願資格①に加え、2024年11月1日以降に受験した、以下の外部試験スコアのいずれかを満たす者 ①TOEFL iBT®(Home Edition 含む) 旧スコア形式にて79点以上(2026年1月20日以前受験者)または、バンドスコア総合4.5点以上(2026年1月21日以降受験者) ※TOEFL ITP®、TOEFL® Essentials™は認めません。 ※Test Dateスコアのみを利用します(My Best®スコアは利用不可)。 ②IELTS™ 6.0以上 ※IELTS™ General Training Moduleは認めません。 ※One Skill Retakeによるスコアは利用不可。	○				○	○	20		100*2	80
		東洋思想文化		若干	0	0	0	0		○				○	○	20	40		40
		日本文学文化		若干	2	1	0	0		○				○	○	20	40		40
		英米文		若干	4	3	0	0		○				○	○	50			50
		史		若干	2	1	0	0		○				○	○	100		100*3	100
		教育	人間発達	若干	5	5	1	1		○					○	20	40		40
		国際文化コミュニケーション		若干	1	1	0	0		○				○	○	20	40		40
	経済	経済		若干	9	6	2	2		○				○	○			100*4	100
		国際経済		若干	2	2	1	1		○				○	○			100*4	100
		総合政策		若干	1	1	1	1		○				○	○			100*4	100
	法	法律		若干	6	6	2	2		○				○	○	100	100		100
		企業法		若干	0	0	0	0		○				○	○	100	100		100
	社会	社会		若干	6	6	4	1		○				○	○		100		100
		メディアコミュニケーション		若干	2	1	0	0		○				○	○		100		100
		社会心理		若干	7	7	0	0		○				○	○		100		100
	国際	グローバル・イノベーション		若干	1	1	1	1				○			○	50	100*1		100*6
	情報連携	情報連携		若干	4	3	0	0		○		○		○	○	100		200*8	100
	理工	機械工		若干	0	0	0	0				○			○	50	100	100*5	100
		電気電子情報工		若干	0	0	0	0				○			○	50	100	100*5	100
		応用化		若干	0	0	0	0				○			○	50	100	100*5	100
		都市環境デザイン		若干	0	0	0	0				○			○	50	100	100*5	100
		建築		若干	0	0	0	0				○			○	50	100	100*5	100
	総合情報	総合情報	メディア情報	若干	1	1	1	1				○			○	50	100		100
			心理・スポーツ情報	若干	0	0	0	0				○			○	50	100		100
			システム情報	若干	0	0	0	0				○			○	50	100		100
	生命科	生命科		若干	1	1	1	1				○			○	100	100		100*7
		生物資源		若干	0	0	0	0				○			○	100	100		100*7
	食環境科	食環境科		若干	0	0	0	0				○			○	100	100		100
		フードデータサイエンス		若干	0	0	0	0				○			○	100	100		100
	文	東洋思想文化 🌙		若干	0	0	0	0		○				○	○	20	40		40
		日本文学文化 🌙		若干	0	0	0	0		○				○	○	20	40		40
		教育 🌙		若干	0	0	0	0		○				○	○	20	40		40
	経済	経済 🌙		若干	0	0	0	0		○				○	○			100*4	100
	法	法律 🌙		若干	0	0	0	0		○				○	○	100	100		100
	社会	社会 🌙		若干	2	2	0	0		○				○	○		100		100
	法	企業法		若干	1	1	1	1	2027年3月31日までに、以下の1～4のいずれかに該当し、かつ指定された学校ごとに定められた条件を満たしている者。 1. 短期大学を卒業した者(含見込者)。 2. 四年制大学を卒業した者(含見込者)。 3. 高等専門学校を卒業した者(含見込者)。 4. 専修学校専門課程の課程修了に必要な総授業時間数が1,700時間以上で、修業年数2年以上を修了している者(含見込者)。(ただし、学校教育法第132条に規定する大学入学資格を有する者に限る。) ※「専門士」の称号が授与されていない者も含む。				○			100			
	国際観光	国際観光		若干	0	0	0	0			○					100			

※ 履修要覧、講義要項など(修得した科目および現在履修中の科目について、講義内容を記載したもの。コピーでも可)の提出を求める場合があるため、事前に準備してください。
※ 日本国以外の国籍を有する志願者が第２部・イブニングコース(夜)へ入学した場合、在留資格「留学」を取得することはできません。
※ 外国の大学からの編入学については、外国において学校教育における14年以上の課程を修了して各学科(専攻)の資格に該当する者が対象となります。
※ 外国の大学から３年次転入学については、外国の大学(短期大学を除く)に２年以上在学した者(含見込者)で、各学科(専攻)の資格に該当する者が対象となります。
※ 外国の大学から２年次転入学については、外国の大学(短期大学を除く)に１年以上在学した者(含見込者)で、各学科(専攻)の資格に該当する者が対象となります。

＊1　小論文は、英語小論文です。
＊2　ドイツ語またはフランス語から１科目選択。
＊3　日本史、東洋史、西洋史から1科目選択。
＊4　経済学に関する筆記試験です。
＊5　総合問題。数学、理科(物理または化学から選択)を出題します。
＊6　面接は英語面接です。
＊7　面接には口頭試問を含みます。口頭試問は、生物・化学に関する内容です。
＊8　情報(100点)および数学(100点)。出題範囲についてはINIAD Admissions Officeウェブサイト(https://www.iniad.org/hentennyu/)を参照してください。

※出願状況および試験結果等により合格者が募集人員を下回る場合があります。

社会人編入学・社会人転入学試験 🌙印は第２部・イブニングコース(夜)

編入学は、大学・短期大学または高等専門学校の卒業者または専修学校専門課程の修了者で社会人が対象。転入学は、他大学に在学中の社会人の方が対象。

試験日	学部	学科・専攻		募集人員	昨年度入試結果				出願資格	入試方式				試験科目[配点]			
					志願者数	受験者数	合格者数	入学手続者数		編入 3年次	編入 2年次	転入 3年次	転入 2年次	書類選考	筆記試験 小論文	筆記試験 総合問題＊2	面接
11/22	文	東洋思想文化		若干	0	0	0	0	**【3年次編入 情報連携学部】** 情報連携学に関連する実務経験を有し、2024年3月31日までに、以下の1～3のいずれかに該当する者。 1. 短期大学を卒業した者。 2. 四年制大学を卒業した者。 3. 高等専門学校を卒業した者。 ※「情報連携学に関連する実務経験」については、必ず出願前に赤羽台事務課に相談してください。 **【3年次編入 文学部・経済学部・経営学部・法学部・国際学部】** 2024年3月31日までに、以下の1～3のいずれかに該当する者。 1. 短期大学を卒業した者。 2. 四年制大学を卒業した者。 3. 高等専門学校を卒業した者。 **【3年次編入 社会学部】** 2024年3月31日までに、以下の1～4のいずれかに該当する者。 1. 短期大学を卒業した者。 2. 四年制大学を卒業した者。 3. 高等専門学校を卒業した者。 4. 専修学校専門課程の課程修了に必要な総授業時間数が1,700時間以上で、修業年数2年以上を修了し、看護師・作業療法士・理学療法士・介護福祉士・社会福祉士・保育士のいずれかの資格あるいは受験資格を有する者。(ただし、学校教育法第132条に規定する大学入学資格を有する者に限る)。 ※「専門士」の称号が授与されていない者も含む。 **【3年次転入 情報連携学部】** 情報連携学に関連する実務経験を有し、2024年3月31日までに、他大学(短期大学を除く)に2年以上在学し62単位以上修得した者。 ※「情報連携学に関連する実務経験」については、必ず出願前に赤羽台事務課に相談してください。 **【3年次転入 文学部・経済学部・経営学部・法学部・国際学部】** 2024年3月31日までに、他大学(短期大学を除く)に2年以上在学し62単位以上修得した者。 **【2年次編入 理工学部・生命科学部】** 2024年3月31日までに、以下の1～3のいずれかに該当する者。 1. 短期大学を卒業した者。 2. 四年制大学を卒業した者。 3. 高等専門学校を卒業した者。 **【2年次転入 理工学部・生命科学部・経営学部・法学部・国際学部】** 2024年3月31日までに、他大学(短期大学を除く)に1年以上在学し32単位以上修得した者。	○		○		20	40		40
	情報連携	情報連携		若干	0	0	0	0		○		○		100	100		100
	理工	建築		若干	0	0	0	0			○		○	50	100	100	100
	生命科	生命科		若干	0	0	0	0			○		○	100	100		100＊1
	文	東洋思想文化🌙		若干	3	2	2	2		○		○		20	40		40
		日本文学文化🌙		若干	1	1	0	0		○				20	40		40
		教育🌙		若干	0	0	0	0		○				10	60		30
	経済	経済🌙		若干	0	0	0	0		○		○			100		100
	経営	経営🌙		若干	3	3	2	2		○		○	○	100			100
	法	法律🌙		若干	1	1	1	1		○		○	○	100	100		100
	社会	社会🌙		若干	2	1	1	1		○					100		100
	国際	国際地域	地域総合🌙	若干	0	0	0	0		○		○	○	20	40		40

＊1　面接には口頭試問を含みます。口頭試問は、生物・化学に関する内容です。
＊2　総合問題は、数学・理科(物理または化学から選択)を出題します。

・履修要覧、講義要項など(修得した科目および現在履修中の科目について、講義内容を記載したもの。コピーでも可)の提出を求める場合があるため、事前に準備してください。
・日本国以外の国籍を有する志願者が第２部・イブニングコース(夜)へ入学した場合、在留資格「留学」を取得することはできません。
・外国の大学からの編入学については、外国において学校教育における14年以上の課程を修了して各学科(専攻)の資格に該当する者が対象となります。
・外国の大学から３年次転入学については、外国の大学(短期大学を除く)に２年以上在学した者(含見込者)で、各学科(専攻)の資格に該当する者が対象となります。
・外国の大学から２年次転入学については、外国の大学(短期大学を除く)に１年以上在学した者(含見込者)で、各学科(専攻)の資格に該当する者が対象となります。

※出願状況および試験結果等により合格者が募集人員を下回る場合があります。

社会人特別選抜入学試験 🌙印は第２部・イブニングコース(夜)

大学入学資格を有する、主に社会人の方を対象とした入試。

試験日	学部	学科・専攻		募集人員	昨年度入試結果				出願資格	試験科目[配点]		
					志願者数	受験者数	合格者数	入学手続者数		書類選考	筆記試験 小論文	面接
11/22	文	東洋思想文化		若干	1	1	1	1	大学入学資格を有する者(含見込者)で、2027年3月31日までに22歳に達する者。	20	40	40
12/13	文	東洋思想文化🌙		若干	2	2	2	2		20	40	40
		日本文学文化🌙		若干	0	0	0	0		20	40	40
		教育🌙		若干	3	2	0	0		10	60	30
	経済	経済🌙		若干	5	5	5	5			100	100
	経営	経営🌙		5	5	5	5	5		100		100
	法	法律🌙		若干	1	1	1	1		30	40	30
	社会	社会🌙		若干	3	3	3	3	本学科で学ぶための明確な目的意識と意欲を有する者で、次のいずれかに該当する者。 ①大学入学資格を有する者(含見込者)で、2027年3月31日において満23歳以上の者 ②大学入学資格を有する者(含見込者)で、現在職場(自営業を含む)に在職している者		100	100
	国際	国際地域	地域総合🌙	若干	2	2	2	2	大学入学資格を有する者(含見込者)で、2027年3月31日までに22歳に達する者。	50	50	100

・日本国以外の国籍を有する志願者が第２部・イブニングコース(夜)へ入学した場合、在留資格「留学」を取得することはできません。

特別入試等について（2027年９月入学）

東洋大学では、外国人留学生を対象に９月入学の受け入れを行っています。
情報連携学部は、出願期間までにオンラインによる事前適性審査を受験し、学部の定めた基準を満たす必要があります。詳細はP.7、および入学試験要項を確認してください。

スケジュール（2027年実施）

部	出願期間	試験日	合格発表日	入学手続締切日	試験会場
第1部	1月11日(月)～2月12日(金)	4月10日(土)・4月12日(月)	4月22日(木)	5月 6日(木)	Web会議システムによる入試

外国人留学生入学試験（オンライン利用）

試験日	学部	学科・専攻	募集人員	昨年度入試結果				タイプ	SDGs留学生アンバサダー認定予定数	出願資格	試験科目[配点]	
				志願者数	受験者数	合格者数	入学手続者数				書類選考	面接
4/10・4/12	国際	グローバル・イノベーション★	30＊1	72	72	16	7	タイプA	10＊2	Eligible applicants must satisfy all of the following requirements (1 to 4): 1.Applicant is a national of a country other than Japan. 2.Applicant satisfies at least one of the following requirements: (1) Applicant has completed coursework of 12 years in school education in a country other than Japan[1] (or is expected to complete such education by September 30, 2027). [If coursework is of fewer than 12 years, applicant must have completed a preparatory education curriculum or curriculum of a training facility that is recognized by the Ministry of Education, Culture, Sports, Science and Technology (or is expected to complete the said curriculum by September 30, 2027).] (2) Applicant has completed the curriculum of a school outside Japan[1] that is equivalent to a high school that meets certain requirements, such as having a curriculum of at least 11 years that is recognized by the Ministry of Education, Culture, Sports, Science and technology (or is expected to complete said curriculum by September 30, 2027). (3) Applicant holds international eligibility for admission to a university, such as an International Baccalaureate, Abitur, Baccalauréat, GCEA Level, International A level, or European Baccalaureate. (4) Applicant has passed an equivalency examination of secondary education for 12 years, university entrance eligibility exam, or similar exam in a country outside Japan and also has been recognized by Toyo University as having academic ability at the same or higher level as a person who completed coursework of 12 years in school education based on an official certification issued by that country(Applicant must be the age of 18 by September 30, 2027). (5) Applicant possesses a qualification recognized by Toyo University as being equal to or exceeding the above mentioned eligibility criteria and will reach the age of 18 by September 30, 2027. 3. Applicant satisfies one of the following English proficiency requirements[2] or the equivalent. ・TOEFL iBT®(including Home Edition) A score of 79 or higher under the old scoring system (for test-takers who took the test on or before January 20, 2026), or a total band score of 4.5 or higher (for test-takers who took the test on or after January 21, 2026) ・IELTS™ score of 6. 0 or higher ・TOEIC® L&R score of 780 or higher 4. Applicant is seeking to enter Toyo University (desired department and course) as his / her first choice. (Note1) "Country other than Japan" refers to an address that is located outside of Japan. Applicants who are attending a school for foreigners, international school, or other such institution that is located within Japan do not have application eligibility even if they are enrolled in a curriculum of another country. (Note 2) A valid English proficiency requirement score must be one from a test taken on or after April 1, 2025. TOEFL iBT® accepts only Test Date scores (My Best® scores are not accepted). IELTS One Skill Retake is not accepted. Furthermore,scores of TOEFL ITP®, TOEFL® Essentials™,IELTS™ (General Training Module), and TOEIC® L&R-IP (Institutional Program) will not be accepted.	100＊3	
	情報連携	情報連携★	若干	0	0	0	0	タイプB	若干	以下の1～6 のすべてを満たす者 1. 日本国以外の国籍を有する者。 2. 次のいずれかに該当する者。 (1)外国において(注1)、学校教育における12年の課程を修了(2027年9月30日までに修了見込みを含む)した者(12年未満の課程の場合は、さらに、文部科学大臣により指定された準備教育課程又は研修施設の課程を修了(2027年9月30日までに修了見込みを含む)した者)。 (2)外国において(注1)、文部科学大臣により指定された11年以上の課程を修了したとされるものであること等の要件を満たす高等学校に対応する学校の課程を修了(2027年9月30日までに修了見込みを含む)した者。 (3)外国の大学入学資格である国際バカロレア、アビトゥア、バカロレア、GCEAレベル、国際Aレベル、欧州バカロレア資格を保有する者。 (4)外国における12年の課程修了相当の学力認定試験、大学入学資格の検定試験等に合格し、本学がその国の公的証明により、学校教育における12 年の課程を修了した者と同等以上の学力を有すると認めた者で、2027年9月30日までに18歳に達する者。 (5)上記のほか、本学がこれと同等以上の資格を有すると認めた者で、2027年9月30日までに18 歳に達する者。 3. 本学(志望学科・専攻)を第一志望とし、入学を志す者。 4. 2025年4月以降に実施された「TOEFL iBT®(Home Edition含む)」、「IELTS™」、「TOEIC®L&R」のいずれかを受験している者(注2) 5. 日本留学試験(2025年6月・11月実施、2026年6月・11月実施)のいずれかの日本語得点(読解、聴解および聴読解の合計)が300点以上の者、または日本語能力試験(JLPT)がN 2 以上合格の者。 6. INIAD Admissions Officeによる事前適性審査を受験し、学部の定めた基準を満たす者。 (注1) 「外国において」とは、日本国外に住所が所在していることを意味しており、日本国内に所在している外国人学校やインターナショナルスクール等については、外国の教育課程であっても当資格の対象外となります。 (注2) TOEFL iBT®はTest Dateスコアのみを利用します(My Best®スコアは利用不可)。IELTS One Skill Retakeは利用できません。TOEFL ITP®、TOEFL® Essentials™、IELTS™(General Training Module)、TOEIC®L&R-IP(Institutional Program) は認めません。	100	100＊4

＊1 他の外国人留学生入試と合わせての募集人員となります。 ＊2 タイプA全体の認定予定数となります。 ＊3 書類選考を行ったうえで、Web会議システムでインタビューを実施する場合があります。 ＊4 Web会議システムによるインタビュー面接を実施します。英語での面接となる場合もあります。口頭試問を含みます。口頭試問は、事前適性審査での学習範囲について、口頭で試験を行います(筆記用具の使用可)。

★印は「東洋大学SDGs留学生アンバサダー」対象入試です。（詳細は P.115）

外国人留学生入学試験（編入学・転入学/オンライン利用）

試験日	学部	学科・専攻	募集人員	昨年度入試結果				出願資格	入試方式				試験科目[配点]
				志願者数	受験者数	合格者数	入学手続者数		編入		転入		書類選考
									3年次	2年次	3年次	2年次	
4/10・4/12	国際	グローバル・イノベーション	若干	1	1	0	0	〈Third-year transfer (hennyugaku)〉 The applicant must satisfy all of the following requirements (1 to 3). 1. Applicant is a national of a country other than Japan. 2. Applicant has completed (or is expected to complete) coursework of at least 14 years in school education in a country other than Japan[1] by September 30, 2027. 3. Applicant satisfies one of the following English proficiency requirements or the equivalent. a. TOEFL iBT ® (including Home Edition) A score of 79 or higher under the old scoring system (for test-takers who took the test on or before January 20, 2026), or a total band score of 4.5 or higher (for test-takers who took the test on or after January 21, 2026) b. IELTS™ score of 6.0 or higher c. TOEIC® L&R score of 780 or higher * A valid English proficiency requirement score must be one from a test taken on or after April 1, 2025. TOEFL iBT® accepts only Test Date scores (My Best® scores are not accepted). IELTS One Skill Retake is not accepted. Furthermore,scores of TOEFL ITP®,TOEFL® Essentials™, IELTS™(General Training Module), and TOEIC® L&R-IP (Institutional Program) will not be accepted. 〈Third-year transfer (tennyugaku) 〉 The applicant must satisfy all of the following requirements (1 to 3): 1. Applicant is a national of a country other than Japan. 2. Applicant has been enrolled (or is expected to have been enrolled) in a university (excluding junior colleges) in a country other than Japan[1] for at least 2 years by September 30, 2027. 3. Applicant satisfies one of the following English proficiency requirements or the equivalent. a. TOEFL iBT®(including Home Edition) A score of 79 or higher under the old scoring system (for test-takers who took the test on or before January 20, 2026), or a total band score of 4.5 or higher (for test-takers who took the test on or after January 21, 2026) b. IELTS™ score of 6.0 or higher c. TOEIC® L&R score of 780 or higher * A valid English proficiency requirement score must be one from a test taken on or after April 1, 2025. TOEFL iBT® accepts only Test Date scores (My Best® scores are not accepted). IELTS One Skill Retake is not accepted. Furthermore,scores of TOEFL ITP®,TOEFL® Essentials™, IELTS™(General Training Module), and TOEIC®L&R-IP (Institutional Program) will not be accepted. 〈Second-year transfer(tennyugaku) 〉 Applicant must satisfy all of the following requirements (1 to 3): 1. Applicant is a national of a country other than Japan. 2. Applicant has been enrolled (or is expected to have been enrolled) in a university (excluding junior colleges) in a country other than Japan[1] for at least 1 year by September 30, 2027. 3. Applicant satisfies one of the following English proficiency requirements or the equivalent. a. TOEFL iBT®(including Home Edition) A score of 79 or higher under the old scoring system (for test-takers who took the test on or before January 20, 2026), or a total band score of 4.5 or higher (for test-takers who took the test on or after January 21, 2026) b. IELTS™ score of 6.0 or higher c. TOEIC® L&R score of 780 or higher * A valid English proficiency requirement score must be one from a test taken on or after April 1, 2025. TOEFL iBT® accepts only Test Date scores (My Best® scores are not accepted). IELTS One Skill Retake is not accepted. Furthermore,score of TOEFL ITP®,TOEFL® Essentials™, IELTS™(General Training Module), and TOEIC®L&R-IP (Institutional Program) will not be accepted. (Note1) "Country other than Japan" refers to an address that is located outside of Japan. Applicants who are attending a school for foreigners, international school, or other such institution that is located within Japan do not have application eligibility even if they are enrolled in a curriculum of another country.	○		○	○	100＊1

＊1 書類選考を行ったうえで、Web 会議システムでインタビューを実施する場合があります。

※出願状況および試験結果等により合格者が募集人員を下回る場合があります。

★「東洋大学SDGs留学生アンバサダー制度」対象入試

SDGsの達成に向けて様々な形でグローバル社会に貢献する意欲と実行力を持ち、本学入学後にSDGsに関連した活動や学内外におけるグローバル化に繋がる諸活動に取り組む私費留学生に対して、東洋大学SDGs留学生アンバサダーとして認定し、納付金や住居等の支援を行う制度です。

支援対象者

以下のすべてを満たす私費留学生とする。
①SDGsの達成に向けて様々な形でグローバル社会に貢献する意欲と実行力を持つ留学生
②SDGsに関連した活動や学内外におけるグローバル化に繋がる諸活動に積極的に取り組む留学生
③英語力が高い留学生
④卒業後も含め、明確なキャリアプランを有する留学生

認定条件

①以下の英語能力基準のいずれかを満たす者。
・TOEFL iBT®（Home Edition 含む）
タイプA:旧スコア形式にて94点以上（2026年1月20日以前受験者）または、バンドスコア総合5点 以上（2026年1月21日以降受験者）
タイプB:旧スコア形式にて79点以上（2026年1月20日以前受験者）または、バンドスコア総合4.5点 以上（2026 年1月21日以降受験者）
・IELTS™(Academic Module)タイプA: 6.5以上 / タイプB: 6.0以上
・TOEIC®タイプA: L&R780点以上かつS&W310点以上 / タイプB: L&R780点以上
②出願書類「SDGs 行動計画書」の内容が特に優れている者。

支援内容

①学費支援（入学金・一般施設設備資金・実験実習料相当額の給付、授業料については学業成績基準による減免額とあわせた給付により最大100%資金減免）、その他諸費用の免除
②居住支援（AI-House、国際会館への入居保証）
③生活・活動支援
④日本語能力強化支援
※支援を受けた学費等は卒業後の返還の義務はなし（２年生進級以降は学業成績およびSDGsの活動実績により継続の可否を審査）。

2026年度入試結果一覧

大学入学共通テスト利用入試・一般入試・多面的評価入試・実技入試

大学入学共通テスト利用入試・一般入試・多面的評価入試・実技入試／第1部

学部	学科・専攻	出願時期	方式	志願者数	受験者数	合格者数	手続者数	合格最低点得点率
文	哲	前期	大学入学共通テスト前期5科目均等配点	130	130	45	1	76.9%
			大学入学共通テスト前期4科目均等配点	87	87	40	1	77.3%
			大学入学共通テスト前期4科目最高得点重視	33	33	9	0	81.1%
			大学入学共通テスト前期4科目外国語重視	12	12	5	1	79.3%
			大学入学共通テスト前期3科目均等配点	220	219	33	2	82.3%
			大学入学共通テスト前期3科目最高得点重視	149	148	22	1	83.5%
			大学入学共通テスト前期3科目外国語重視	72	71	26	0	86.3%
		後期①	大学入学共通テスト後期3科目均等配点	18	18	2	0	82.2%
			大学入学共通テスト後期3科目最高得点重視	17	17	1	0	85.5%
		前期	一般前期4教科均等配点	20	17	4	0	221.7
			一般前期3教科均等配点1回目	231	219	20	5	182.3
			一般前期3教科均等配点2回目	129	122	13	1	182.7
			一般前期3教科均等配点3回目	168	157	15	3	182.4
			一般前期3教科最高得点重視1回目	161	154	11	1	251.8
			一般前期3教科最高得点重視2回目	115	110	7	0	256.3
			一般前期3教科最高得点重視3回目	128	118	8	0	251.8
			一般前期3教科英語重視	54	49	6	1	246.8
			多面的評価前期2科目均等配点	11	9	5	3	150.0
		後期	一般後期3教科均等配点	157	139	6	4	189.9
			一般後期3教科最高得点重視	81	69	3	2	265.9
	東洋思想文化	前期	大学入学共通テスト前期5科目均等配点	46	46	24	2	69.7%
			大学入学共通テスト前期4科目均等配点	10	10	5	0	69.0%
			大学入学共通テスト前期4科目最高得点重視	10	10	4	0	72.1%
			大学入学共通テスト前期3科目均等配点	172	170	46	4	78.0%
			大学入学共通テスト前期3科目最高得点重視	70	70	18	0	80.3%
			大学入学共通テスト前期3科目英語重視	64	62	32	2	80.6%
			大学入学共通テスト前期3科目漢文重視	5	5	1	1	78.0%
		後期①	大学入学共通テスト後期3科目均等配点	4	4	1	1	69.3%
			大学入学共通テスト後期3科目最高得点重視	6	6	1	0	76.6%
			大学入学共通テスト後期3科目ベスト2均等配点	13	13	1	0	88.8%
		前期	一般前期4教科均等配点	5	4	2	2	202.2
			一般前期3教科均等配点1回目	148	139	14	3	171.6
			一般前期3教科均等配点2回目	94	89	9	1	173.6
			一般前期3教科均等配点3回目	88	78	7	3	175.4
			一般前期3教科均等配点4回目	143	139	9	1	180.9
			一般前期3教科最高得点重視1回目	60	58	6	2	231.7
			一般前期3教科最高得点重視2回目	42	37	6	0	238.5
			一般前期3教科最高得点重視3回目	38	34	3	0	239.1
			一般前期3教科最高得点重視4回目	42	41	3	0	237.8
			一般前期3教科英語重視	22	20	2	1	238.1
			多面的評価前期2科目均等配点	25	25	8	6	145.0
		後期	一般後期3教科均等配点	27	23	3	1	183.7
			一般後期3教科最高得点重視	37	35	3	0	251.7
	日本文学文化	前期	大学入学共通テスト前期5科目均等配点	111	111	56	6	72.9%
			大学入学共通テスト前期4科目均等配点	72	72	38	3	75.8%
			大学入学共通テスト前期4科目最高得点重視	32	32	16	1	77.6%
			大学入学共通テスト前期3科目均等配点	347	347	89	3	80.8%
			大学入学共通テスト前期3科目最高得点重視	219	219	75	1	83.1%
			大学入学共通テスト前期3科目国語重視	212	212	48	3	78.9%
		後期①	大学入学共通テスト後期3科目均等配点	13	13	2	0	74.8%
			大学入学共通テスト後期3科目最高得点重視	19	19	2	0	81.4%
			大学入学共通テスト後期3科目国語重視	14	14	1	0	81.8%
		前期	一般前期4教科均等配点	13	12	6	2	217.7
			一般前期3教科均等配点1回目	262	253	33	3	178.1
			一般前期3教科均等配点2回目	153	146	18	2	176.8
			一般前期3教科均等配点3回目	150	144	20	0	178.8
			一般前期3教科均等配点4回目	221	207	28	2	177.3
			一般前期3教科最高得点重視1回目	111	106	16	2	241.9
			一般前期3教科最高得点重視2回目	91	86	10	1	242.9
			一般前期3教科最高得点重視3回目	99	94	10	1	243.3
			一般前期3教科最高得点重視4回目	108	103	16	1	242.1
			一般前期3教科国語重視1回目	157	149	15	3	235.8
			一般前期3教科国語重視2回目	139	134	13	5	236.6
		後期	一般後期3教科均等配点	59	54	5	3	180.9
			一般後期3教科最高得点重視	57	53	2	1	249.9
			一般後期3教科国語重視	80	73	4	0	251.7
	英米文	前期	大学入学共通テスト前期5科目均等配点	116	116	60	4	69.6%
			大学入学共通テスト前期4科目均等配点	48	47	29	3	71.9%
			大学入学共通テスト前期4科目最高得点重視	43	43	31	6	71.4%
			大学入学共通テスト前期3科目均等配点	467	466	140	4	76.8%
			大学入学共通テスト前期3科目最高得点重視	119	118	29	1	82.0%
			大学入学共通テスト前期3科目英語重視	253	251	104	3	82.5%
		後期①	大学入学共通テスト後期3科目均等配点	9	9	3	0	74.5%
			大学入学共通テスト後期3科目最高得点重視	10	10	3	0	76.6%
		前期	一般前期4教科均等配点	14	13	4	1	214.8
			一般前期3教科均等配点1回目	231	220	26	5	175.0
			一般前期3教科均等配点2回目	160	156	23	2	176.1
			一般前期3教科均等配点3回目	227	220	30	5	178.2
			一般前期3教科均等配点4回目	229	222	29	6	175.8
			一般前期3教科最高得点重視1回目	66	61	10	1	236.1
			一般前期3教科最高得点重視2回目	88	86	12	0	245.0
			一般前期3教科最高得点重視3回目	111	105	12	1	247.7
			一般前期3教科最高得点重視4回目	75	71	10	1	234.1
			一般前期3教科英語重視1回目	79	74	11	0	244.2
			一般前期3教科英語重視2回目	98	90	14	4	235.6
		後期	一般後期3教科均等配点	61	57	8	3	181.6
			一般後期3教科最高得点重視	55	51	7	2	246.0
	史	前期	大学入学共通テスト前期5科目均等配点	146	146	79	4	73.2%
			大学入学共通テスト前期4科目均等配点	77	75	40	2	76.8%
			大学入学共通テスト前期4科目最高得点重視	66	65	38	5	76.9%
			大学入学共通テスト前期4科目歴史重視	86	83	37	3	78.5%
			大学入学共通テスト前期3科目均等配点	408	406	84	5	83.7%
			大学入学共通テスト前期3科目最高得点重視	205	202	39	2	85.9%
			大学入学共通テスト前期3科目歴史重視	291	290	54	2	83.8%
		後期①	大学入学共通テスト後期3科目均等配点	20	20	4	0	79.3%
			大学入学共通テスト後期3科目最高得点重視	7	7	1	0	79.8%
			大学入学共通テスト後期3科目歴史重視	16	15	2	0	81.3%
		前期	一般前期4教科均等配点1回目	22	21	6	0	221.6
			一般前期4教科均等配点2回目	14	14	6	2	210.5
			一般前期3教科均等配点1回目	403	392	55	5	180.1
			一般前期3教科均等配点2回目	187	179	29	4	179.5
			一般前期3教科均等配点3回目	215	204	29	3	179.7
			一般前期3教科均等配点4回目	332	322	35	5	180.0
			一般前期3教科最高得点重視1回目	246	240	28	5	245.2
			一般前期3教科最高得点重視2回目	111	104	13	2	244.0
			一般前期3教科最高得点重視3回目	120	113	16	2	243.8
			一般前期3教科最高得点重視4回目	193	186	31	5	244.5
			一般前期3教科英語重視	108	99	19	6	180.0
		後期	一般後期3教科均等配点	95	90	17	1	241.9
			一般後期3教科最高得点重視	104	104	47	0	72.6%
	教育　人間発達	前期	大学入学共通テスト前期5科目均等配点	60	60	34	5	72.9%
			大学入学共通テスト前期4科目均等配点	43	43	30	2	70.9%
			大学入学共通テスト前期4科目最高得点重視	152	152	68	2	78.5%
		後期①	大学入学共通テスト後期3科目均等配点	14	14	2	0	78.7%
			大学入学共通テスト後期3科目最高得点重視	6	6	3	0	79.3%
		前期	一般前期4教科均等配点	13	9	5	1	198.8
			一般前期3教科均等配点1回目	196	191	22	5	174.4
			一般前期3教科均等配点2回目	108	100	12	3	175.2
			一般前期3教科均等配点3回目	125	121	16	4	176.2
			一般前期3教科均等配点4回目	185	175	13	1	176.7
			一般前期3教科最高得点重視1回目	78	75	11	2	238.3
			一般前期3教科最高得点重視2回目	50	46	8	1	236.0
			一般前期3教科最高得点重視3回目	48	44	7	0	227.9
			一般前期3教科最高得点重視4回目	84	76	9	1	236.3
			多面的評価前期2科目均等配点	24	22	8	7	138.0
		後期	一般後期3教科均等配点	50	48	3	0	182.4
			一般後期3教科最高得点重視	24	22	2	0	252.3
	初等教育	前期	大学入学共通テスト前期5科目均等配点	138	138	37	1	73.8%
			大学入学共通テスト前期4科目均等配点	91	90	28	1	75.1%
			大学入学共通テスト前期4科目最高得点重視	29	29	10	0	77.8%
			大学入学共通テスト前期3科目均等配点	123	123	35	2	76.7%
			大学入学共通テスト前期3科目最高得点重視	84	84	26	0	79.4%
		後期①	大学入学共通テスト後期3科目均等配点	8	8	2	0	74.7%
			大学入学共通テスト後期3科目最高得点重視	6	6	3	0	73.8%
		前期	一般前期4教科均等配点	21	20	3	0	223.6
			一般前期3教科均等配点(英・国・数)1回目	49	47	11	0	171.7
			一般前期3教科均等配点(英・国・数)2回目	24	22	3	2	173.7
			一般前期3教科均等配点(英・国・地公)1回目	144	139	19	2	175.1
			一般前期3教科均等配点(英・国・地公)2回目	84	79	12	2	175.0
			一般前期3教科最高得点重視1回目	89	86	22	2	230.1
			一般前期3教科最高得点重視2回目	55	52	9	1	238.8
			多面的評価前期2科目均等配点	15	15	3	2	155.0
		後期	一般後期3教科均等配点	32	30	6	2	171.3
			一般後期3教科最高得点重視	23	22	6	2	222.2
	国際文化コミュニケーション	前期	大学入学共通テスト前期5科目均等配点	39	39	24	1	70.9%
			大学入学共通テスト前期4科目均等配点	35	35	22	1	70.0%
			大学入学共通テスト前期4科目最高得点重視	11	11	6	0	72.9%
			大学入学共通テスト前期4科目外国語重視	16	16	13	0	76.0%
			大学入学共通テスト前期3科目均等配点	175	174	45	3	77.2%
			大学入学共通テスト前期3科目最高得点重視	81	79	27	6	77.5%
			大学入学共通テスト前期3科目外国語重視	194	193	90	1	82.1%
		後期①	大学入学共通テスト後期3科目均等配点	4	4	1	0	84.7%
			大学入学共通テスト後期3科目最高得点重視	7	7	1	1	72.6%
			大学入学共通テスト後期3科目外国語重視	4	4	1	0	82.0%
		前期	一般前期4教科均等配点	6	6	4	2	193.4
			一般前期3教科均等配点1回目	172	166	12	5	177.5
			一般前期3教科均等配点2回目	127	126	13	2	179.7
			一般前期3教科均等配点3回目	160	155	14	0	179.7
			一般前期3教科最高得点重視1回目	51	48	5	2	240.1
			一般前期3教科最高得点重視2回目	66	64	8	2	242.9
			一般前期3教科最高得点重視3回目	72	70	8	0	241.0
			一般前期3教科英語重視1回目	66	62	7	0	245.0
			一般前期3教科英語重視2回目	80	72	10	2	242.8
		後期	一般後期3教科均等配点	53	52	4	0	188.2
			一般後期3教科最高得点重視	38	35	1	0	270.8
			一般後期3教科英語重視	28	28	1	1	265.4
	文学部　計			15,906	15,384	3,183	302	—
経済	経済	前期	大学入学共通テスト前期5科目均等配点	991	987	431	25	71.6%
			大学入学共通テスト前期4科目均等配点	482	473	180	21	70.3%
			大学入学共通テスト前期4科目最高得点重視	175	170	51	2	75.0%
			大学入学共通テスト前期3科目均等配点	1434	1425	147	5	84.3%
			大学入学共通テスト前期3科目最高得点重視(英・国・数)	331	288	74	12	78.9%
			大学入学共通テスト前期3科目数学重視	221	221	64	4	72.9%
		前期	一般前期4教科均等配点1回目	125	121	27	3	221.4
			一般前期4教科均等配点2回目	45	41	12	3	219.2
			一般前期4教科均等配点3回目	32	30	7	1	220.8
			一般前期3教科均等配点(英・国・数)1回目	474	446	60	7	175.9
			一般前期3教科均等配点(英・国・数)2回目	231	215	33	5	172.9
			一般前期3教科均等配点(英・国・数)3回目	274	255	32	6	175.1
			一般前期3教科均等配点(英・国・地公)1回目	726	698	20	0	188.8
			一般前期3教科均等配点(英・国・地公)2回目	438	415	13	1	191.5
			一般前期3教科均等配点(英・国・地公)3回目	459	439	13	2	184.1
			一般前期3教科最高得点重視1回目	311	297	16	0	251.1
			一般前期3教科最高得点重視2回目	217	201	13	1	251.4
			一般前期3教科最高得点重視3回目	221	208	12	1	250.4
			一般後期3教科最高得点重視	144	134	37	12	225.3
		後期	一般後期3教科均等配点(英・国・数)	163	146	43	20	166.1
			一般後期3教科均等配点(英・国・地公)	156	141	21	9	172.2
	国際経済	前期	大学入学共通テスト前期5科目均等配点	187	185	84	7	70.9%
			大学入学共通テスト前期4科目均等配点	75	69	33	3	72.5%
			大学入学共通テスト前期3科目均等配点	415	415	94	16	80.0%
			大学入学共通テスト前期3科目最高得点重視	266	264	61	3	85.3%
			大学入学共通テスト前期3科目英語重視	252	252	69	2	86.9%
		後期①	大学入学共通テスト後期3科目均等配点	43	42	11	2	77.7%
		前期	一般前期4教科均等配点1回目	18	17	5	0	215.3
			一般前期4教科均等配点2回目	14	12	5	2	198.4
			一般前期3教科均等配点1回目	306	290	28	5	174.2
			一般前期3教科均等配点2回目	197	189	20	2	176.4
			一般前期3教科均等配点3回目	262	247	28	5	173.8
			一般前期3教科最高得点重視	124	119	20	0	235.5
			一般前期3教科英語重視1回目	74	71	7	0	208.4
			一般前期3教科英語重視2回目	92	86	6	0	217.0
		後期	一般後期3教科均等配点	93	83	37	15	154.7
			一般後期3教科英語重視	45	41	15	3	196.3
	総合政策	前期	大学入学共通テスト前期5科目均等配点	357	356	141	7	73.7%
			大学入学共通テスト前期4科目均等配点	242	242	101	12	73.3%
			大学入学共通テスト前期4科目数学重視	16	16	9	0	73.6%
			大学入学共通テスト前期3科目均等配点(英・国・地公数)	800	795	129	15	81.7%
			大学入学共通テスト前期3科目均等配点(英・数・理)	32	30	10	1	71.5%
		後期①	大学入学共通テスト後期3科目均等配点	39	39	14	3	70.5%
		前期	一般前期4教科均等配点	29	28	18	5	201.5
			一般前期3教科均等配点1回目	321	310	42	6	173.7
			一般前期3教科均等配点2回目	247	236	32	5	172.7
			一般前期3教科均等配点3回目	247	233	32	8	172.6
			一般前期3教科均等配点4回目	273	256	30	7	171.7
			一般前期3教科最高得点重視1回目	105	104	13	3	238.4
			一般前期3教科最高得点重視2回目	130	121	13	2	235.6
			一般前期3教科最高得点重視3回目	104	98	10	3	238.5
			一般前期3教科最高得点重視4回目	118	109	13	2	241.0
			一般前期3教科英語重視	36	30	3	1	203.9
			一般前期3教科数学重視	34	31	4	1	202.2
		後期	一般後期3教科均等配点	112	106	26	12	162.2
	経済学部 計			13,355	12,873	2,469	298	—

学部	学科・専攻	出願時期	方式	志願者数	受験者数	合格者数	手続者数	合格最低点得点率
経営	経営	前期	大学入学共通テスト前期5科目均等配点	363	362	200	22	72.0%
			大学入学共通テスト前期4科目均等配点	163	159	63	8	72.8%
			大学入学共通テスト前期3科目均等配点	1588	1583	318	30	81.7%
			大学入学共通テスト前期3科目最高得点重視	539	537	103	2	85.3%
			大学入学共通テスト前期3科目英語重視	391	391	172	9	84.0%
		前期	一般前期3教科均等配点(英・国・数)1回目	360	344	48	12	173.4
			一般前期3教科均等配点(英・国・数)2回目	182	176	20	6	174.6
			一般前期3教科均等配点(英・国・数)3回目	201	186	24	6	175.6
			一般前期3教科均等配点(英・国・数)4回目	199	184	21	5	172.8
			一般前期3教科均等配点(英・国・地公)1回目	1157	1119	150	31	175.0
			一般前期3教科均等配点(英・国・地公)2回目	725	695	94	21	178.2
			一般前期3教科均等配点(英・国・地公)3回目	814	784	99	18	175.8
			一般前期3教科均等配点(英・国・地公)4回目	917	873	100	21	176.6
			一般前期3教科英語重視	201	194	31	6	206.8
		後期	一般後期3教科均等配点(英・国・数)	191	173	26	6	174.0
			一般後期3教科均等配点(英・国・地公)	481	434	33	19	183.6
	マーケティング	前期	大学入学共通テスト前期5科目均等配点	98	98	40	4	74.8%
			大学入学共通テスト前期4科目均等配点	65	62	24	2	79.3%
			大学入学共通テスト前期3科目均等配点	768	767	78	5	84.8%
			大学入学共通テスト前期3科目最高得点重視	479	473	48	1	87.9%
			大学入学共通テスト前期3科目英語重視	165	165	52	1	85.4%
		前期	一般前期3教科均等配点1回目	499	483	44	10	177.5
			一般前期3教科均等配点2回目	403	389	39	11	179.9
			一般前期3教科均等配点3回目	478	455	42	7	179.1
			一般前期3教科均等配点4回目	502	481	57	10	175.7
			一般前期3教科最高得点重視1回目	231	222	23	1	241.6
			一般前期3教科最高得点重視2回目	206	194	20	2	242.9
			一般前期3教科最高得点重視3回目	238	225	23	3	247.4
			一般前期3教科最高得点重視4回目	231	213	28	3	240.3
		後期	一般後期3教科均等配点(英・国・数)	150	136	17	8	176.4
			一般後期3教科均等配点(英・国・地公)	268	244	24	11	180.9
	会計ファイナンス	前期	大学入学共通テスト前期5科目均等配点	88	88	48	3	70.8%
			大学入学共通テスト前期4科目均等配点	111	107	55	7	72.1%
			大学入学共通テスト前期3科目均等配点	397	396	83	14	80.0%
			大学入学共通テスト前期3科目英語重視	147	147	62	3	82.6%
			大学入学共通テスト前期3科目数学重視	76	76	27	3	70.3%
		前期	一般前期3教科均等配点1回目	394	376	47	7	173.9
			一般前期3教科均等配点2回目	220	209	23	6	172.5
			一般前期3教科均等配点3回目	234	228	27	6	174.6
			一般前期3教科均等配点4回目	241	228	26	5	173.6
			一般前期3教科最高得点重視	147	136	20	3	237.9
			一般前期3教科英語重視	135	129	27	5	202.3
			一般前期3教科数学重視1回目	72	72	21	9	192.8
			一般前期3教科数学重視2回目	81	72	14	4	199.1
			一般後期3教科最高得点重視	120	111	12	6	247.4
		後期	一般後期3教科均等配点(英・国・数)	57	48	6	3	175.3
			一般後期3教科均等配点(英・国・地公)	84	80	11	4	175.7
	経営学部　計			15,857	15,304	2,570	389	—
法	法律	前期	大学入学共通テスト前期5科目均等配点	208	206	117	15	72.0%
			大学入学共通テスト前期4科目均等配点	112	111	51	4	75.1%
			大学入学共通テスト前期4科目最高得点重視	78	76	31	2	78.2%
			大学入学共通テスト前期4科目英語重視	28	28	18	1	76.6%
			大学入学共通テスト前期4科目国語重視	46	45	18	1	76.0%
			大学入学共通テスト前期3科目均等配点	952	950	192	16	82.5%
			大学入学共通テスト前期3科目最高得点重視	401	400	72	2	86.0%
			大学入学共通テスト前期3科目英語重視	217	217	74	0	86.9%
			大学入学共通テスト前期3科目国語重視	219	218	35	13	80.3%
		後期①	大学入学共通テスト後期3科目均等配点	59	57	15	2	78.5%
			大学入学共通テスト後期3科目最高得点重視	65	63	10	0	81.1%
		前期	一般前期4教科均等配点	17	17	8	1	220.7
			一般前期3教科均等配点1回目	875	839	142	14	176.7
			一般前期3教科均等配点2回目	422	397	69	14	176.7
			一般前期3教科均等配点3回目	400	375	64	15	171.9
			一般前期3教科均等配点4回目	639	603	104	22	172.7
			一般前期3教科最高得点重視1回目	357	336	53	3	241.6
			一般前期3教科最高得点重視2回目	166	160	25	4	240.7
			一般前期3教科最高得点重視3回目	179	156	26	4	241.5
			一般前期3教科最高得点重視4回目	249	230	37	5	232.9
			一般前期3教科英語重視	91	85	15	3	243.3
			一般前期3教科国語重視	250	241	27	9	230.6
		後期	一般後期3教科均等配点	367	337	10	7	187.0
			一般後期3教科最高得点重視	276	256	7	3	254.0
	企業法	前期	大学入学共通テスト前期5科目均等配点	66	66	45	5	67.6%
			大学入学共通テスト前期4科目均等配点	75	75	26	4	74.1%
			大学入学共通テスト前期4科目最高得点重視	46	46	14	0	77.2%
			大学入学共通テスト前期4科目英語重視	16	16	11	2	73.4%
			大学入学共通テスト前期4科目国語重視	50	50	16	1	71.0%
			大学入学共通テスト前期3科目均等配点	490	489	99	11	80.2%
			大学入学共通テスト前期3科目最高得点重視	343	341	69	4	84.4%
			大学入学共通テスト前期3科目英語重視	89	89	44	2	83.8%
			大学入学共通テスト前期3科目国語重視	147	147	27	7	78.8%
		後期①	大学入学共通テスト後期3科目均等配点	16	16	4	0	77.2%
			大学入学共通テスト後期3科目最高得点重視	28	28	6	0	80.9%
		前期	一般前期4教科均等配点	25	24	11	2	202.6
			一般前期3教科均等配点1回目	578	562	95	22	168.9
			一般前期3教科均等配点2回目	358	344	59	12	171.8
			一般前期3教科均等配点3回目	363	339	57	10	171.0
			一般前期3教科均等配点4回目	465	448	77	15	170.5
			一般前期3教科最高得点重視1回目	166	160	26	4	232.0
			一般前期3教科最高得点重視2回目	92	82	14	1	234.7
			一般前期3教科最高得点重視3回目	91	82	14	1	230.5
			一般前期3教科最高得点重視4回目	153	144	23	4	231.1
			一般前期3教科英語重視	30	27	7	1	232.0
			一般前期3教科国語重視	75	72	12	6	213.4
		後期	一般後期3教科均等配点	108	98	7	5	176.2
			一般後期3教科最高得点重視	79	75	5	2	240.5
	法学部 計			10,622	10,223	1,988	281	—
社会	社会	前期	大学入学共通テスト前期5科目均等配点	171	170	103	4	71.6%
			大学入学共通テスト前期4科目均等配点	160	154	104	14	72.6%
			大学入学共通テスト前期3科目均等配点	1094	1092	272	15	81.5%
			大学入学共通テスト前期3科目数学重視	63	60	19	2	70.3%
		後期①	大学入学共通テスト後期3科目国語重視	43	43	28	7	70.0%
		前期	一般前期4教科均等配点1回目	38	36	20	3	204.5
			一般前期4教科均等配点2回目	19	16	8	2	201.9
			一般前期3教科均等配点1回目	613	582	89	8	174.5
			一般前期3教科均等配点2回目	487	479	78	9	175.4
			一般前期3教科均等配点3回目	560	526	86	6	176.9
			一般前期3教科均等配点4回目	626	594	100	13	174.0
			一般前期3教科数学重視	21	20	5	1	218.8
		後

学部	学科・専攻	出願時期	方式	志願者数	受験者数	合格者数	手続者数	合格最低点得点率
情報連携	情報連携	後期	一般後期3教科均等配点(英・国・数)	32	30	7	4	163.0
			一般後期3教科均等配点(英・国・地公数)	26	23	2	0	170.2
			一般後期3教科均等配点(英・数・理)	145	130	34	25	163.2
	情報連携学部 計			3,944	3,799	1,247	263	—
福祉社会デザイン	社会福祉	前期	大学入学共通テスト前期5科目均等配点	38	38	26	2	64.5%
			大学入学共通テスト前期4科目均等配点	27	26	14	3	65.9%
			大学入学共通テスト前期4科目最高得点重視	37	36	18	2	73.9%
			大学入学共通テスト前期4科目英語重視	8	7	5	1	77.6%
			大学入学共通テスト前期3科目均等配点	387	386	116	14	77.3%
			大学入学共通テスト前期3科目最高得点重視	182	182	62	2	81.6%
			大学入学共通テスト前期3科目英語重視	67	67	28	1	83.5%
			大学入学共通テスト前期3科目国語重視	204	204	58	7	74.8%
		後期①	大学入学共通テスト後期3科目均等配点	10	10	1	0	78.5%
			大学入学共通テスト後期3科目最高得点重視	7	7	1	0	81.1%
			大学入学共通テスト後期3科目英語重視	3	3	3	0	73.6%
		前期	一般前期4教科均等配点1回目	8	7	4	1	189.1
			一般前期4教科均等配点2回目	8	8	5	1	185.2
			一般前期3教科均等配点1回目	197	192	33	6	165.3
			一般前期3教科均等配点2回目	153	144	25	4	168.5
			一般前期3教科均等配点3回目	188	175	32	2	171.6
			一般前期3教科均等配点4回目	252	243	44	9	166.9
			一般前期3教科最高得点重視1回目	58	56	12	2	226.0
			一般前期3教科最高得点重視2回目	64	62	13	2	230.0
			一般前期3教科最高得点重視3回目	63	59	14	2	226.7
			一般前期3教科最高得点重視4回目	103	95	24	5	218.8
			一般前期3教科英語重視1回目	24	23	8	0	217.9
			一般前期3教科英語重視2回目	18	18	11	2	219.9
			一般前期3教科英語重視3回目	27	25	10	1	219.3
			一般前期3教科英語重視4回目	29	28	10	2	214.3
			一般前期3教科国語重視	48	46	10	3	203.5
			多面的評価前期2科目均等配点	18	18	12	8	145.0
		後期	一般後期3教科均等配点	49	46	4	1	171.4
			一般後期3教科最高得点重視	34	32	3	2	242.9
			一般後期3教科英語重視	9	8	3	1	229.0
	子ども支援	前期	大学入学共通テスト前期5科目均等配点	27	27	16	1	67.7%
			大学入学共通テスト前期4科目均等配点	22	22	9	1	68.5%
			大学入学共通テスト前期4科目最高得点重視	21	21	9	0	73.7%
			大学入学共通テスト前期3科目均等配点	124	124	32	3	75.8%
			大学入学共通テスト前期3科目最高得点重視	69	69	14	1	78.9%
		後期①	大学入学共通テスト後期3科目均等配点	7	7	3	0	74.5%
			大学入学共通テスト後期3科目最高得点重視	6	6	2	0	76.9%
		前期	一般前期4教科均等配点	15	11	5	3	203.5
			一般前期3教科均等配点1回目	118	114	22	3	162.6
			一般前期3教科均等配点2回目	92	90	16	4	167.0
			一般前期3教科均等配点3回目	115	107	22	2	162.8
			一般前期3教科最高得点重視1回目	53	50	12	0	214.2
			一般前期3教科最高得点重視2回目	46	42	14	2	213.7
			一般前期3教科最高得点重視3回目	59	53	14	0	222.0
			一般前期3教科国語重視1回目	30	29	6	2	219.4
			一般前期3教科国語重視2回目	20	19	5	1	205.2
			一般前期3教科国語重視3回目	32	29	6	0	215.0
			多面的評価前期3科目均等配点	15	14	10	8	211.0
		後期	一般後期3教科均等配点	31	30	5	1	170.8
			一般後期3教科最高得点重視	18	16	3	2	233.8
			一般後期3教科国語重視	22	21	4	1	214.3
人間環境デザイン		前期	大学入学共通テスト前期5科目均等配点	53	53	35	6	63.1%
			大学入学共通テスト前期4科目均等配点	38	38	24	4	63.3%
			大学入学共通テスト前期4科目最高得点重視	38	37	11	2	67.6%
			大学入学共通テスト前期3科目均等配点(英・国・地公数)	171	170	29	6	78.5%
			大学入学共通テスト前期3科目均等配点(英・数・理)	44	43	15	0	63.7%
			大学入学共通テスト前期3科目最高得点重視(英・国・地公数)	120	120	21	2	81.8%
			大学入学共通テスト前期3科目最高得点重視(英・数・理)	43	43	9	1	70.5%
		後期①	大学入学共通テスト後期3科目均等配点(英・国・地公数)	9	9	2	0	71.8%
			大学入学共通テスト後期3科目均等配点(英・数・理)	0	0	0	0	—
			大学入学共通テスト後期3科目最高得点重視(英・国・地公数)	11	11	2	0	80.6%
			大学入学共通テスト後期3科目最高得点重視(英・数・理)	2	2	1	0	79.5%
		前期	一般前期4教科均等配点	13	13	7	5	193.1
			一般前期3教科均等配点(英・国・地公数)1回目	139	133	29	3	167.3
			一般前期3教科均等配点(英・国・地公数)2回目	117	110	24	5	166.4
			一般前期3教科均等配点(英・国・地公数)3回目	145	140	31	4	163.7
			一般前期3教科均等配点(英・数・理)	53	51	12	5	160.3
			一般前期3教科最高得点重視1回目	76	73	13	1	227.9
			一般前期3教科最高得点重視2回目	55	49	12	3	224.2
			一般前期3教科最高得点重視3回目	84	79	18	1	227.2
			一般前期3教科最高得点重視(英・数・理)	42	41	11	0	222.0
			実技前期2科目均等配点	5	5	4	2	135.0
		後期	一般後期3教科均等配点(英・国・地公数)	45	44	5	3	180.5
			一般後期3教科均等配点(英・数・理)	13	13	3	0	188.4
			一般後期3教科最高得点重視(英・国・地公数)	30	30	3	0	242.8
			一般後期3教科最高得点重視(英・数・理)	12	12	3	1	241.6
	福祉社会デザイン学部 計			4,620	4,471	1162	175	—
健康スポーツ科	健康スポーツ科	前期	大学入学共通テスト前期5科目均等配点	149	149	56	2	72.0%
			大学入学共通テスト前期4科目均等配点	160	160	50	4	75.6%
			大学入学共通テスト前期3科目均等配点	498	496	73	10	81.0%
		後期①	大学入学共通テスト後期3科目均等配点	54	54	5	0	78.5%
		前期	一般前期4教科均等配点	29	29	10	3	201.1
			一般前期3教科均等配点(英・国・地公数)1回目	361	350	30	4	173.4
			一般前期3教科均等配点(英・国・地公数)2回目	241	230	21	2	176.3
			一般前期3教科均等配点(英・国・地公数)3回目	311	297	32	5	175.6
			一般前期3教科均等配点(英・国・地公数)4回目	285	270	25	3	172.7
			一般前期3教科均等配点(英・数・理)1回目	64	62	11	6	172.4
			一般前期3教科均等配点(英・数・理)2回目	45	44	6	1	172.7
			一般前期3教科最高得点重視(英・国・地公数)1回目	186	182	28	2	231.6
			一般前期3教科最高得点重視(英・国・地公数)2回目	130	126	23	2	233.9
			一般前期3教科最高得点重視(英・国・地公数)3回目	189	181	36	7	234.9
			一般前期3教科最高得点重視(英・国・地公数)4回目	177	165	30	5	230.1
			一般前期3教科最高得点重視(英・数・理)1回目	51	50	8	1	234.8
			一般前期3教科最高得点重視(英・数・理)2回目	42	40	6	0	231.2
			一般前期3教科英語重視1回目	46	45	12	1	232.0
			一般前期3教科英語重視2回目	33	32	9	2	229.1
		後期	一般後期3教科均等配点(英・国・地公数)	127	122	2	2	189.3
			一般後期3教科均等配点(英・数・理)	14	14	1	0	190.8
			一般後期3教科最高得点重視(英・国・地公数)	74	70	3	2	257.4
			一般後期3教科最高得点重視(英・数・理)	25	25	1	0	259.0
	栄養科	前期	大学入学共通テスト前期5科目均等配点	22	22	13	1	69.0%
			大学入学共通テスト前期4科目均等配点	34	34	12	0	71.0%
			大学入学共通テスト前期4科目最高得点重視	16	16	4	0	72.3%
			大学入学共通テスト前期3科目均等配点(英・国・地公数)	109	109	21	1	77.0%
			大学入学共通テスト前期3科目均等配点(英・数・理)	21	21	4	0	69.3%
			大学入学共通テスト前期3科目最高得点重視(英・国・地公数)	113	113	15	0	83.4%
			大学入学共通テスト前期3科目最高得点重視(英・数・理)	23	23	3	0	74.5%
		後期①	大学入学共通テスト後期3科目均等配点(英・国・地公数)	5	5	1	0	78.5%
			大学入学共通テスト後期3科目均等配点(英・数・理)	0	0	0	0	—
			大学入学共通テスト後期3科目最高得点重視(英・国・地公数)	10	10	1	0	81.1%
			大学入学共通テスト後期3科目最高得点重視(英・数・理)	3	3	1	0	79.5%
		前期	一般前期3教科均等配点(英・国・地公数)1回目	62	62	8	2	161.1
			一般前期3教科均等配点(英・国・地公数)2回目	53	49	7	2	165.1
			一般前期3教科均等配点(英・国・地公数)3回目	75	72	10	0	171.9
			一般前期3教科均等配点(英・数・理)1回目	23	23	6	2	151.9
			一般前期3教科均等配点(英・数・理)2回目	20	18	5	0	165.2
			一般前期3教科均等配点(英・数・理)3回目	20	19	6	1	155.1
			一般前期3教科最高得点重視(英・国・地公数)1回目	24	24	4	2	221.0
			一般前期3教科最高得点重視(英・国・地公数)2回目	22	21	4	0	214.8
			一般前期3教科最高得点重視(英・国・地公数)3回目	36	35	5	1	224.7
			一般前期3教科最高得点重視(英・数・理)1回目	13	12	5	1	208.4

学部	学科・専攻	出願時期	方式	志願者数	受験者数	合格者数	手続者数	合格最低点得点率
健康スポーツ科	栄養科	前期	一般前期3教科最高得点重視(英・数・理)2回目	15	14	5	1	223.1
			一般前期3教科最高得点重視(英・国・地公数)3回目	15	14	4	0	217.3
			多面的評価前期2科目均等配点	7	7	4	4	157.0
		後期	一般後期3教科均等配点(英・国・地公数)	37	34	1	0	189.3
			一般後期3教科均等配点(英・数・理)	9	9	1	0	168.7
			一般後期3教科最高得点重視(英・国・地公数)	18	18	1	1	249.6
			一般後期3教科最高得点重視(英・数・理)	8	7	1	0	233.1
	健康スポーツ科学部 計			4,104	3,989	630	83	—
理工	機械工	前期	大学入学共通テスト前期5科目均等配点	206	202	103	3	61.6%
			大学入学共通テスト前期4科目均等配点	176	176	90	5	61.6%
			大学入学共通テスト前期4科目数学重視	82	81	46	5	60.1%
			大学入学共通テスト前期3科目均等配点	504	499	184	5	61.0%
			大学入学共通テスト前期3科目理科重視	151	150	58	4	57.9%
		後期①	大学入学共通テスト後期3科目均等配点	35	34	5	0	67.3%
		前期	一般前期3教科均等配点1回目	449	433	122	15	163.2
			一般前期3教科均等配点2回目	205	198	54	9	160.5
			一般前期3教科均等配点3回目	162	151	38	8	157.0
			一般前期3教科数学重視1回目	207	200	60	9	213.7
			一般前期3教科数学重視2回目	7	7	2	1	210.1
			一般前期3教科理科重視1回目	96	93	27	5	214.0
			一般前期3教科理科重視2回目	79	77	23	0	217.4
		後期	一般後期3教科均等配点	197	187	22	4	174.9
			一般後期3教科数学重視	149	135	13	2	235.8
	電気電子情報工	前期	大学入学共通テスト前期5科目均等配点	156	156	87	9	62.4%
			大学入学共通テスト前期4科目均等配点	92	92	27	0	70.5%
			大学入学共通テスト前期4科目最高得点重視	105	105	59	12	66.7%
			大学入学共通テスト前期3科目均等配点	271	268	135	11	59.5%
			大学入学共通テスト前期3科目最高得点重視	169	166	91	10	63.6%
		後期①	大学入学共通テスト後期3科目均等配点	9	9	3	1	67.7%
			大学入学共通テスト後期3科目最高得点重視	14	14	2	0	74.3%
		前期	一般前期3教科均等配点1回目	318	301	54	3	169.9
			一般前期3教科均等配点2回目	157	144	32	6	165.4
			一般前期3教科均等配点3回目	148	136	29	6	164.7
			一般前期3教科最高得点重視1回目	202	198	44	4	227.7
			一般前期3教科最高得点重視2回目	111	106	21	3	227.5
			一般前期3教科最高得点重視3回目	91	83	17	1	226.0
		後期	一般後期3教科均等配点	127	123	3	0	189.9
			一般後期3教科最高得点重視	125	116	2	0	254.3
	応用化	前期	大学入学共通テスト前期5科目均等配点	152	138	79	5	64.6%
			大学入学共通テスト前期4科目均等配点	163	161	84	5	66.1%
			大学入学共通テスト前期3科目均等配点	406	404	144	14	70.8%
			大学入学共通テスト前期3科目理科重視	208	198	74	3	66.6%
		後期①	大学入学共通テスト後期3科目均等配点	16	16	3	0	73.2%
			大学入学共通テスト後期3科目理科重視	16	16	2	0	90.3%
		前期	一般前期3教科均等配点1回目	394	362	110	17	162.1
			一般前期3教科均等配点2回目	132	126	40	11	163.7
			一般前期3教科均等配点3回目	203	180	57	11	164.5
			一般前期3教科理科重視1回目	194	178	61	14	217.3
			一般前期3教科理科重視2回目	68	65	22	4	224.2
			一般前期3教科理科重視3回目	105	92	29	6	223.8
		後期	一般後期3教科均等配点	76	72	6	1	191.8
			一般後期3教科理科重視	68	64	4	1	243.2
	都市環境デザイン	前期	大学入学共通テスト前期5科目均等配点	176	176	91	2	64.7%
			大学入学共通テスト前期4科目均等配点	100	100	52	4	64.5%
			大学入学共通テスト前期3科目均等配点	240	237	82	2	62.7%
			大学入学共通テスト前期3科目最高得点重視	212	215	78	5	66.1%
		後期①	大学入学共通テスト後期3科目均等配点	12	12	2	0	70.3%
			大学入学共通テスト後期3科目最高得点重視	22	22	3	0	71.1%
		前期	一般前期3教科均等配点1回目	352	341	70	9	165.2
			一般前期3教科均等配点2回目	139	129	27	2	162.3
			一般前期3教科均等配点3回目	102	97	21	1	163.7
			一般前期3教科最高得点重視1回目	178	170	39	2	222.8
			一般前期3教科最高得点重視2回目	96	89	21	0	224.8
			一般前期3教科最高得点重視3回目	66	61	10	2	226.2
		後期	一般後期3教科均等配点	103	95	3	2	185.3
			一般後期3教科最高得点重視	99	91	3	0	256.3
	建築	前期	大学入学共通テスト前期5科目均等配点	155	153	95	12	62.3%
			大学入学共通テスト前期4科目均等配点	149	147	64	7	66.4%
			大学入学共通テスト前期4科目最高得点重視	145	143	67	11	67.5%
			大学入学共通テスト前期3科目均等配点	323	317	81	4	64.3%
			大学入学共通テスト前期3科目最高得点重視	237	233	62	2	68.3%
		後期①	大学入学共通テスト後期3科目均等配点	15	15	3	0	72.5%
			大学入学共通テスト後期3科目最高得点重視	10	10	2	0	74.1%
		前期	一般前期3教科均等配点1回目	359	347	53	10	172.0
			一般前期3教科均等配点2回目	227	213	36	7	167.5
			一般前期3教科均等配点3回目	139	127	23	5	166.5
			一般前期3教科最高得点重視1回目	241	231	37	6	231.0
			一般前期3教科最高得点重視2回目	161	150	26	5	231.3
			一般前期3教科最高得点重視3回目	97	88	17	1	223.6
		後期	一般後期3教科均等配点	93	86	5	2	191.2
			一般後期3教科最高得点重視	74	73	5	3	251.1
	理工学部 計			11,398	10,945	3,263	340	
総合情報	総合情報 メディア情報	前期	大学入学共通テスト前期5科目均等配点	72	72	25	3	73.5%
			大学入学共通テスト前期4科目均等配点	68	68	15	0	75.3%
			大学入学共通テスト前期4科目最高得点重視	46	46	10	1	76.5%
			大学入学共通テスト前期3科目均等配点	181	181	32	5	77.7%
			大学入学共通テスト前期3科目最高得点重視	146	146	30	2	80.6%
		後期①	大学入学共通テスト後期3科目均等配点	19	19	2	0	78.5%
			大学入学共通テスト後期3科目最高得点重視	19	19	1	0	83.4%
		前期	一般前期4教科均等配点	20	20	8	4	187.4
			一般前期3教科均等配点(英・国・地公数)1回目	87	83	15	2	161.0
			一般前期3教科均等配点(英・国・地公数)2回目	67	65	14	4	158.2
			一般前期3教科均等配点(英・国・地公数)3回目	69	68	14	1	158.6
			一般前期3教科均等配点(英・国・地公数)4回目	82	78	15	3	158.3
			一般前期3教科均等配点(英・数・理)1回目	128	123	29	5	168.0
			一般前期3教科均等配点(英・数・理)2回目	94	90	16	4	163.5
			一般前期3教科最高得点重視(英・国・地公数)1回目	45	45	11	0	216.1
			一般前期3教科最高得点重視(英・国・地公数)2回目	48	47	11	3	215.8
			一般前期3教科最高得点重視(英・国・地公数)3回目	53	49	9	3	211.7
			一般前期3教科最高得点重視(英・数・理)1回目	87	85	20	2	231.0
			一般前期3教科最高得点重視(英・数・理)2回目	53	52	12	2	222.5
		後期	一般後期3教科均等配点(英・国・地公数)	81	73	5	3	175.0
			一般後期3教科最高得点重視(英・国・地公数)	65	59	4	1	243.0
	心理・スポーツ情報	前期	大学入学共通テスト前期5科目均等配点	28	28	18	2	63.9%
			大学入学共通テスト前期4科目均等配点	27	27	11	1	68.5%
			大学入学共通テスト前期4科目最高得点重視	84	84	17	1	80.0%
			大学入学共通テスト前期3科目均等配点	43	42	12	0	81.4%
		後期①	大学入学共通テスト後期3科目均等配点	10	10	2	0	78.5%
			大学入学共通テスト後期3科目最高得点重視	8	8	3	1	81.1%
		前期	一般前期4教科均等配点	13	13	5	0	199.8
			一般前期3教科均等配点(英・国・地公数)1回目	75	74	13	3	163.5
			一般前期3教科均等配点(英・国・地公数)2回目	40	39	8	2	158.7
			一般前期3教科均等配点(英・国・地公数)3回目	60	59	11	3	160.1
			一般前期3教科均等配点(英・数・理)1回目	24	24	5	2	157.4
			一般前期3教科均等配点(英・数・理)2回目	20	19	5	0	163.5
		後期	一般後期3教科均等配点(英・国・地公数)	59	55	9	5	170.7
			一般後期3教科最高得点重視(英・国・地公数)	19	18	2	1	236.7
	システム情報	前期	大学入学共通テスト前期5科目均等配点	73	73	30	3	72.4%
			大学入学共通テスト前期4科目均等配点	99	99	28	3	75.4%
			大学入学共通テスト前期3科目均等配点(英・国・地公数)	84	84	24	3	76.2%
			大学入学共通テスト前期3科目均等配点(英・数・理)	129	129	36	0	68.3%
		後期①	大学入学共通テスト後期3科目均等配点	5	5	1	1	83.0%
			大学入学共通テスト後期3科目最高得点重視	6	6	2	0	77.8%
		前期	一般前期4教科均等配点	16	16	5	1	187.2
			一般前期3教科均等配点(英・国・地公数)1回目	61	60	11	2	156.2

学部	学科・専攻	出願時期	方式	志願者数	受験者数	合格者数	手続者数	合格最低点得点率
総合情報	総合情報 システム情報	前期	一般前期3教科均等配点(英・国・地公数)2回目	36	34	5	1	157.7
			一般前期3教科均等配点(英・国・地公数)3回目	55	53	11	3	162.3
			一般前期3教科均等配点(英・数・理)1回目	180	172	28	5	169.6
			一般前期3教科均等配点(英・数・理)2回目	115	105	15	1	166.2
			一般前期3教科均等配点(英・数・理)3回目	81	72	10	0	172.2
			一般前期3教科最高得点重視(英・数・理)	73	68	10	2	237.7
		後期	一般後期3教科均等配点(英・国・地公数)	37	35	5	4	159.3
			一般後期3教科均等配点(英・数・理)	103	93	11	2	172.9
	総合情報学部 計			3,193	3,092	651	100	—
生命科	生命科	前期	大学入学共通テスト前期5科目均等配点	250	249	103	7	70.8%
			大学入学共通テスト前期4科目均等配点	82	77	27	3	72.6%
			大学入学共通テスト前期4科目最高得点重視	98	97	26	1	77.6%
			大学入学共通テスト前期3科目均等配点	302	302	58	3	76.8%
			大学入学共通テスト前期3科目理科重視	152	152	29	4	78.1%
		後期①	大学入学共通テスト後期3科目均等配点	13	13	8	1	70.3%
			大学入学共通テスト後期3科目最高得点重視	16	15	9	1	68.5%
		前期	一般前期3教科均等配点1回目	318	297	41	3	175.9
			一般前期3教科均等配点2回目	283	270	41	5	173.9
			一般前期3教科均等配点3回目	152	147	18	4	177.0
			一般前期3教科均等配点4回目	169	155	22	2	175.0
			一般前期3教科最高得点重視1回目	131	121	13	0	237.6
			一般前期3教科最高得点重視2回目	115	108	12	1	239.9
			一般前期3教科最高得点重視3回目	70	67	8	1	245.6
			一般前期3教科最高得点重視4回目	85	80	9	0	244.3
			一般前期3教科理科重視1回目	119	113	12	1	237.2
			一般前期3教科理科重視2回目	87	86	9	2	238.0
			一般前期3教科理科重視3回目	53	50	7	0	241.5
			一般前期3教科理科重視4回目	43	36	4	0	238.8
			多面的評価前期3科目均等配点	3	3	1	1	218.0
		後期	一般後期3教科均等配点	68	61	11	4	168.2
			一般後期3教科理科重視	49	41	11	5	217.0
	生体医工	前期	大学入学共通テスト前期5科目均等配点	161	159	67	2	64.8%
			大学入学共通テスト前期4科目均等配点	65	62	24	2	65.5%
			大学入学共通テスト前期4科目最高得点重視	47	47	17	3	68.5%
			大学入学共通テスト前期3科目均等配点	154	153	42	5	69.7%
			大学入学共通テスト前期3科目理科重視	47	47	12	0	69.5%
		後期①	大学入学共通テスト後期3科目均等配点	14	14	4	1	72.5%
			大学入学共通テスト後期3科目最高得点重視	14	13	2	0	75.1%
		前期	一般前期3教科均等配点1回目	157	148	39	5	162.3
			一般前期3教科均等配点2回目	77	75	19	8	162.1
			一般前期3教科均等配点3回目	69	66	16	2	160.4
			一般前期3教科最高得点重視1回目	67	64	15	1	216.7
			一般前期3教科最高得点重視2回目	47	45	11	0	223.6
			一般前期3教科最高得点重視3回目	39	38	12	2	226.9
			一般前期3教科理科重視1回目	39	36	11	1	209.7
			一般前期3教科理科重視2回目	25	22	9	2	212.3
			一般前期3教科理科重視3回目	27	25	9	1	215.1
		後期	一般後期3教科均等配点	22	19	3	1	187.4
			一般後期3教科最高得点重視	32	30	2	1	254.0
			一般後期3教科理科重視	14	13	2	0	241.5
	生物資源	前期	大学入学共通テスト前期5科目均等配点	136	135	63	3	64.0%
			大学入学共通テスト前期4科目均等配点	92	89	39	1	65.6%
			大学入学共通テスト前期4科目最高得点重視	56	55	23	0	68.3%
			大学入学共通テスト前期3科目均等配点	199	198	62	6	69.5%
			大学入学共通テスト前期3科目最高得点重視	129	128	36	2	74.5%
			大学入学共通テスト前期3科目理科重視	66	66	20	1	71.8%
		後期①	大学入学共通テスト後期3科目均等配点	6	6	4	0	54.8%
			大学入学共通テスト後期3科目最高得点重視	13	13	10	2	60.5%
		前期	一般前期3教科均等配点1回目	198	192	38	8	165.1
			一般前期3教科均等配点2回目	170	167	35	4	167.7
			一般前期3教科均等配点3回目	83	79	16	2	167.8
			一般前期3教科均等配点4回目	103	95	21	4	166.0
			一般前期3教科最高得点重視1回目	82	75	12	1	226.0
			一般前期3教科最高得点重視2回目	85	80	12	1	227.9
			一般前期3教科最高得点重視3回目	44	41	7	1	223.8
			一般前期3教科最高得点重視4回目	55	51	13	0	227.9
			一般前期3教科理科重視1回目	55	55	9	2	219.6
			一般前期3教科理科重視2回目	53	51	10	4	220.5
			一般前期3教科理科重視3回目	29	28	6	0	213.2
			一般前期3教科理科重視4回目	25	23	8	2	215.1
			多面的評価前期3科目均等

学部	学科・専攻	出願時期	方式	志願者数	受験者数	合格者数	手続者数	合格最低点得点率
経済	経済 🌙	前期	一般前期3教科均等配点(英・国・地公)2回目	35	35	6	1	156.3
			一般前期3教科均等配点(英・国・地公)3回目	55	49	7	3	153.1
			一般前期3教科均等配点(英・国・地公)4回目	44	41	7	2	142.5
			一般前期3教科最高得点重視1回目	25	24	4	0	207.6
			一般前期3教科最高得点重視2回目	21	19	3	3	209.1
			一般前期3教科最高得点重視3回目	19	18	3	1	203.7
			一般前期3教科最高得点重視4回目	23	23	3	1	200.9
			一般前期3教科ベスト2均等配点1回目	106	102	8	2	113.0
			一般前期3教科ベスト2均等配点2回目	67	63	5	1	108.6
			一般前期3教科ベスト2均等配点3回目	71	69	6	3	109.3
			一般前期3教科ベスト2均等配点4回目	68	59	6	0	110.0
		後期	一般後期3教科均等配点(英・国・数)	26	23	4	2	164.8
			一般後期3教科均等配点(英・国・地公)	34	30	1	1	175.2
			一般後期3教科最高得点重視	33	28	1	0	234.5
	経済学部 計			1,215	1,158	271	66	—
経営	経営 🌙	前期	大学入学共通テスト前期3科目均等配点	68	68	28	5	67.2%
			大学入学共通テスト前期3科目ベスト2均等配点	158	157	63	14	74.5%
		前期	一般前期3教科均等配点1回目	58	57	12	7	150.1
			一般前期3教科均等配点2回目	31	30	9	2	149.8
			一般前期3教科均等配点3回目	31	31	9	3	142.0
			一般前期3教科均等配点4回目	41	38	12	1	148.5
			一般前期3教科ベスト2均等配点1回目	66	65	13	5	102.1
			一般前期3教科ベスト2均等配点2回目	41	41	9	2	102.4
			一般前期3教科ベスト2均等配点3回目	26	25	6	2	104.9
			一般前期3教科ベスト2均等配点4回目	58	56	11	2	104.7
		後期	一般後期3教科均等配点	99	90	3	0	177.1
			一般後期3教科ベスト2均等配点	175	163	2	0	137.4
	経営学部 計			852	821	177	43	—
法	法律 🌙	前期	大学入学共通テスト前期3科目均等配点	69	69	49	7	61.3%
			大学入学共通テスト前期3科目最高得点重視	78	78	53	10	64.9%
			大学入学共通テスト前期3科目ベスト2均等配点	76	76	58	24	62.3%
		後期②	大学入学共通テスト後期3科目均等配点	16	15	1	0	80.0%
			大学入学共通テスト後期3科目最高得点重視	21	20	1	0	85.6%
			大学入学共通テスト後期3科目ベスト2均等配点	19	18	3	0	84.8%
		前期	一般前期3教科均等配点1回目	62	56	19	3	148.0
			一般前期3教科均等配点2回目	31	29	10	2	134.8
			一般前期3教科均等配点3回目	25	22	12	7	133.9
			一般前期3教科均等配点4回目	42	39	20	3	134.8
			一般前期3教科最高得点重視1回目	31	29	10	3	196.6
			一般前期3教科最高得点重視2回目	10	9	5	2	184.4
			一般前期3教科最高得点重視3回目	10	9	6	2	164.3
			一般前期3教科最高得点重視4回目	15	11	7	2	161.3
			一般前期3教科ベスト2均等配点1回目	47	46	13	1	98.2
			一般前期3教科ベスト2均等配点2回目	22	20	8	1	97.3
			一般前期3教科ベスト2均等配点3回目	26	24	9	4	95.4
			一般前期3教科ベスト2均等配点4回目	32	28	11	3	95.4
		後期	一般後期3教科均等配点	32	29	1	1	177.8
			一般後期3教科最高得点重視	24	21	1	0	255.9
			一般後期3教科ベスト2均等配点	83	78	3	2	124.6
	法学部 計			771	726	300	77	—
社会	社会 🌙	前期	大学入学共通テスト前期3科目均等配点	109	108	59	15	63.0%
			大学入学共通テスト前期3科目最高得点重視	49	47	31	5	65.3%
			大学入学共通テスト前期3科目ベスト2均等配点	84	84	27	3	75.0%
		後期②	大学入学共通テスト後期3科目均等配点	12	12	4	0	74.3%
			大学入学共通テスト後期3科目最高得点重視	13	13	1	1	79.1%
			大学入学共通テスト後期3科目ベスト2均等配点	22	22	1	1	81.3%
		前期	一般前期3教科均等配点1回目	53	51	34	10	126.3
			一般前期3教科均等配点2回目	31	31	21	6	126.9
			一般前期3教科均等配点3回目	38	32	21	6	126.8
			一般前期3教科均等配点4回目	40	40	29	4	120.5
			一般前期3教科最高得点重視1回目	34	34	23	6	175.0
			一般前期3教科最高得点重視2回目	17	16	11	3	170.6
			一般前期3教科最高得点重視3回目	21	18	11	1	176.7
			一般前期3教科最高得点重視4回目	12	9	6	1	184.6
			一般前期3教科ベスト2均等配点1回目	54	50	27	3	89.5
			一般前期3教科ベスト2均等配点2回目	50	48	25	4	91.9
			一般前期3教科ベスト2均等配点3回目	44	42	22	5	94.4
			一般前期3教科ベスト2均等配点4回目	43	40	22	7	90.8
		後期	一般後期3教科均等配点	48	45	5	2	173.9
			一般後期3教科最高得点重視	29	27	2	1	225.3
			一般後期3教科ベスト2均等配点	85	79	3	1	124.5
	社会学部 計			888	848	385	85	—
国際	国際地域 地域総合 🌙	前期	大学入学共通テスト前期3科目均等配点	80	79	48	15	59.3%
			大学入学共通テスト前期3科目ベスト2均等配点	56	55	29	5	69.5%
		後期②	大学入学共通テスト後期3科目均等配点	34	34	4	0	76.8%
			大学入学共通テスト後期3科目ベスト2均等配点	38	38	1	0	86.8%
		前期	一般前期3教科均等配点1回目	31	30	18	8	118.1
			一般前期3教科均等配点2回目	20	20	12	3	124.9
			一般前期3教科均等配点3回目	31	29	17	6	113.9
			一般前期3教科均等配点4回目	19	17	9	3	112.5
			一般前期3教科ベスト2均等配点1回目	45	43	16	4	95.4
			一般前期3教科ベスト2均等配点2回目	29	27	9	3	96.1
			一般前期3教科ベスト2均等配点3回目	26	25	11	2	98.9
			一般前期3教科ベスト2均等配点4回目	32	30	13	3	98.2
		後期	一般後期3教科均等配点	70	67	1	0	189.5
			一般後期3教科ベスト2均等配点	130	116	2	0	135.6
	国際学部 計			641	610	190	52	—
第2部・イブニングコース(夜) 🌙 計				5,446	5,180	1,570	377	—

総合計(大学入学共通テスト・一般入試・多面的評価入試・実技入試 計)	119,233	115,100	25,186	3,421	—

総合型選抜基礎学力テスト型入試／第1部

学部	学科・専攻		方式	志願者数	受験者数	合格者数	手続者数	合格最低点得点率
文	哲		基礎学力テスト型入試2教科均等配点	173	167	27	4	185.6
			基礎学力テスト型入試2教科最高得点重視	143	142	25	4	273.4
			基礎学力テスト型入試2教科英語重視	49	48	9	0	290.4
	東洋思想文化		基礎学力テスト型入試2教科均等配点	225	219	46	5	178.2
			基礎学力テスト型入試2教科最高得点重視	85	81	18	2	266.2
			基礎学力テスト型入試2教科英語重視	82	77	16	2	280.8
	日本文学文化		基礎学力テスト型入試2教科均等配点	213	210	46	13	182.0
			基礎学力テスト型入試2教科最高得点重視	107	105	31	4	270.2
			基礎学力テスト型入試2教科国語重視	98	94	21	12	255.4
	英米文		基礎学力テスト型入試2教科均等配点	217	214	57	13	174.4
			基礎学力テスト型入試2教科最高得点重視	121	117	28	3	274.4
			基礎学力テスト型入試2教科英語重視	79	74	23	1	278.8
	史		基礎学力テスト型入試2教科均等配点	308	302	62	12	180.4
			基礎学力テスト型入試2教科最高得点重視	206	201	47	5	272.0
	教育	人間発達	基礎学力テスト型入試2教科均等配点	181	179	57	13	174.2
			基礎学力テスト型入試2教科最高得点重視	90	89	29	7	266.4
		初等教育	基礎学力テスト型入試2教科均等配点	120	119	17	3	180.0
			基礎学力テスト型入試2教科最高得点重視	76	76	20	4	261.6
	国際文化コミュニケーション		基礎学力テスト型入試2教科均等配点	188	186	37	13	178.2
			基礎学力テスト型入試2教科最高得点重視	134	126	26	1	278.8
			基礎学力テスト型入試2教科英語重視	106	105	27	4	288.4
	文学部 計			3,001	2,931	669	125	—
経済	経済		基礎学力テスト型入試2教科均等配点(英・国)	653	645	85	12	180.2
			基礎学力テスト型入試2教科均等配点(英・数)	459	456	93	14	198.4
			基礎学力テスト型入試2教科最高得点重視	357	354	45	8	297.6
	国際経済		基礎学力テスト型入試2教科均等配点	565	560	116	33	174.4
			基礎学力テスト型入試2教科英語重視	171	169	35	2	281.4
	総合政策		基礎学力テスト型入試2教科均等配点	457	447	94	16	176.4
			基礎学力テスト型入試2教科英語重視	104	103	25	2	275.6
	経済学部 計			2,766	2,734	493	87	—

学部	学科・専攻		方式	志願者数	受験者数	合格者数	手続者数	合格最低点得点率
経営	経営		基礎学力テスト型入試2教科均等配点(英・国)	933	917	159	28	180.4
			基礎学力テスト型入試2教科均等配点(英・数)	260	260	44	4	201.2
	マーケティング		基礎学力テスト型入試2教科均等配点	592	582	84	21	179.2
			基礎学力テスト型入試2教科最高得点重視	325	319	47	2	275.4
	会計ファイナンス		基礎学力テスト型入試2教科均等配点(英・国)	318	316	64	14	178.0
			基礎学力テスト型入試2教科均等配点(英・数)	179	178	49	14	197.6
			基礎学力テスト型入試2教科最高得点重視	223	220	46	9	291.4
	経営学部　計			2,830	2,792	493	92	—
法	法律		基礎学力テスト型入試2教科均等配点	503	497	89	16	182.2
			基礎学力テスト型入試2教科最高得点重視	247	245	46	5	275.4
			基礎学力テスト型入試2教科英語重視	75	74	17	0	288.4
	企業法		基礎学力テスト型入試2教科均等配点	262	260	68	14	176.8
			基礎学力テスト型入試2教科最高得点重視	90	88	25	3	263.2
			基礎学力テスト型入試2教科英語重視	49	48	20	6	274.2
	法学部 計			1,226	1,212	265	44	—
社会	社会		基礎学力テスト型入試2教科均等配点	732	719	128	11	182.8
	国際社会		基礎学力テスト型入試2教科均等配点	412	407	93	20	177.2
			基礎学力テスト型入試2教科英語重視	223	215	48	3	286.2
	メディアコミュニケーション		基礎学力テスト型入試2教科均等配点	520	517	106	24	179.6
	社会心理		基礎学力テスト型入試2教科均等配点	580	575	105	24	179.6
			基礎学力テスト型入試2教科数学重視	69	68	19	6	295.2
	社会学部 計			2,536	2501	499	88	—
国際	グローバル・イノベーション		基礎学力テスト型入試2教科均等配点	138	136	18	4	180.8
			基礎学力テスト型入試2教科最高得点重視	144	137	31	6	286.2
	国際地域	国際地域	基礎学力テスト型入試2教科均等配点	228	225	78	21	173.4
			基礎学力テスト型入試2教科最高得点重視	139	134	46	8	275.4
	国際学部 計			649	632	173	39	—
国際観光	国際観光		基礎学力テスト型入試2教科均等配点(英・国)	483	481	73	26	180.0
			基礎学力テスト型入試2教科均等配点(英・数)	62	62	22	14	184.8
			基礎学力テスト型入試2教科最高得点重視	301	297	52	8	283.0
	国際観光学部 計			846	840	147	48	—
情報連携	情報連携		基礎学力テスト型入試2教科均等配点	236	231	79	22	191.8
			基礎学力テスト型入試2教科数学重視	166	161	50	11	288.6
	情報連携学部 計			402	392	129	33	—
福祉社会デザイン	社会福祉		基礎学力テスト型入試2教科均等配点	281	278	79	17	174.0
			基礎学力テスト型入試2教科最高得点重視	106	105	32	5	256.2
			基礎学力テスト型入試2教科英語重視	32	30	10	2	256.8
	子ども支援		基礎学力テスト型入試2教科均等配点	109	105	28	8	174.2
			基礎学力テスト型入試2教科最高得点重視	75	67	23	7	253.4
			基礎学力テスト型入試2教科英語重視	15	14	4	0	253.4
	人間環境デザイン		基礎学力テスト型入試2教科均等配点	162	159	36	9	177.0
			基礎学力テスト型入試2教科最高得点重視	79	78	22	4	267.0
			基礎学力テスト型入試2教科英語重視	26	25	5	1	275.8
	福祉社会デザイン学部 計			885	861	239	53	—
健康スポーツ科	健康スポーツ科		基礎学力テスト型入試2教科均等配点	319	311	54	23	177.2
			基礎学力テスト型入試2教科最高得点重視	189	186	33	6	271.0
	栄養科		基礎学力テスト型入試2教科均等配点	72	70	15	8	166.4
			基礎学力テスト型入試2教科最高得点重視	28	28	9	1	243.4
			基礎学力テスト型入試2教科英語重視	6	6	2	0	297.0
	健康スポーツ科学部 計			614	601	113	38	—
理工	機械工		基礎学力テスト型入試2教科均等配点	177	172	75	18	171.8
			基礎学力テスト型入試2教科数学重視	96	91	41	10	270.4
	電気電子情報工		基礎学力テスト型入試2教科均等配点	120	118	49	12	185.6
			基礎学力テスト型入試2教科最高得点重視	88	83	36	4	278.4
	応用化		基礎学力テスト型入試2教科均等配点	115	111	72	29	163.4
			基礎学力テスト型入試2教科最高得点重視	96	94	59	15	252.2
	都市環境デザイン		基礎学力テスト型入試2教科均等配点	96	93	33	6	184.0
			基礎学力テスト型入試2教科最高得点重視	68	67	24	0	284.0
	建築		基礎学力テスト型入試2教科均等配点	138	134	60	25	164.6
			基礎学力テスト型入試2教科最高得点重視	119	114	50	11	262.4
	理工学部 計			1,113	1,077	499	130	—
総合情報	総合情報	メディア情報	基礎学力テスト型入試2教科均等配点	129	127	33	7	180.0
			基礎学力テスト型入試2教科最高得点重視	82	80	21	3	274.2
		心理・スポーツ情報	基礎学力テスト型入試2教科均等配点	77	75	20	7	168.8
			基礎学力テスト型入試2教科最高得点重視	37	37	10	0	268.8
		システム情報	基礎学力テスト型入試2教科均等配点	133	131	34	5	194.4
			基礎学力テスト型入試2教科最高得点重視	97	96	25	3	289.8
	総合情報学部 計			555	546	143	25	—
生命科	生命科		基礎学力テスト型入試2教科均等配点	126	124	23	4	195.0
			基礎学力テスト型入試2教科最高得点重視	97	94	18	1	296.4
	生体医工		基礎学力テスト型入試2教科均等配点	64	60	26	9	187.2
			基礎学力テスト型入試2教科最高得点重視	41	39	16	2	288.2
	生物資源		基礎学力テスト型入試2教科均等配点	103	101	29	7	193.0
			基礎学力テスト型入試2教科最高得点重視	61	60	18	1	293.4
	生命科学部 計			492	478	130	24	—
食環境科	食環境科		基礎学力テスト型入試2教科均等配点	113	112	30	5	181.4
			基礎学力テスト型入試2教科最高得点重視	54	54	14	2	290.0
			基礎学力テスト型入試2教科英語重視	10	10	4	0	279.0
	フードデータサイエンス		基礎学力テスト型入試2教科均等配点	34	31	11	3	175.8
			基礎学力テスト型入試2教科最高得点重視	22	21	7	1	271.2
			基礎学力テスト型入試2教科英語重視	1	1	0	0	—
	健康栄養		基礎学力テスト型入試2教科均等配点	87	87	18	4	177.8
			基礎学力テスト型入試2教科最高得点重視	57	55	11	3	260.8
			基礎学力テスト型入試2教科英語重視	22	21	4	1	273.0
	食環境科学部 計			400	392	99	19	—
第1部 計				18,315	17,989	4,091	845	—

総合型選抜基礎学力テスト型入試／第2部・イブニングコース(夜)🌙

学部	学科・専攻		方式	志願者数	受験者数	合格者数	手続者数	合格最低点得点率
文	東洋思想文化 🌙		基礎学力テスト型入試2教科均等配点	11	10	8	2	127.6
			基礎学力テスト型入試2教科最高得点重視	9	9	9	1	169.4
	日本文学文化 🌙		基礎学力テスト型入試2教科均等配点	9	9	7	5	124.2
			基礎学力テスト型入試2教科最高得点重視	7	7	6	3	169.4
	教育 🌙		基礎学力テスト型入試2教科均等配点	14	14	10	3	118.2
			基礎学力テスト型入試2教科最高得点重視	6	5	2	1	178.6
	文学部 計			56	54	42	15	—
経済	経済 🌙		基礎学力テスト型入試2教科均等配点(英・国)	47	46	41	18	90.8
			基礎学力テスト型入試2教科均等配点(英・数)	16	16	14	8	104.4
			基礎学力テスト型入試2教科最高得点重視	35	34	30	5	160.4
	経済学部 計			98	96	85	31	—
経営	経営 🌙		基礎学力テスト型入試2教科均等配点(英・国)	50	46	32	20	102.0
			基礎学力テスト型入試2教科均等配点(英・数)	15	15	11	5	128.0
	経営学部　計			65	61	43	25	—
法	法律 🌙		基礎学力テスト型入試2教科均等配点	21	20	16	9	86.6
			基礎学力テスト型入試2教科最高得点重視	17	15	12	6	132.4
	法学部 計			38	35	28	15	—
社会	社会 🌙		基礎学力テスト型入試2教科均等配点	52	49	34	17	115.0
			基礎学力テスト型入試2教科最高得点重視	20	20	17	3	169.4
			基礎学力テスト型入試2教科英語重視	10	9	9	3	237.6
	社会学部 計			82	78	60	23	—
国際	国際地域	地域総合 🌙	基礎学力テスト型入試2教科均等配点	19	19	13	5	112.4
			基礎学力テスト型入試2教科最高得点重視	11	11	8	2	217.6
	国際学部 計			30	30	21	7	—
第2部・イブニングコース(夜) 🌙 計				369	354	279	116	—

総合計(総合型選抜基礎学力テスト型入試 計)	18,684	18,343	4,370	961	—

TOYOWebStyle

メンバー登録で、もっと便利に。

東洋大学の入試への出願にはTOYOWebStyleメンバー登録が必要です。
メンバー登録すると、気になるコンテンツを保存できるほか、
検索した入試プランを保存し、過去問題（一般入試は解答・解説付き）の閲覧をすることもできます。
まずはメンバー登録をして、TOYOWebStyleを便利に活用しましょう。

「入試情報」で検索・過去問題に挑戦、インターネット出願へ

入試プラン検索

学びたい 学部・学科 から

得意な 教科・科目 から

試験日 から

あなたにぴったりの入試を探すお手伝い。
気になった入試は保存リストへ。
昨年度の入試結果、合格最低点も確認できるので、
比較しながら探せます。
そのまま出願をすることも可能です。

過去問題閲覧

過去３年間の一般選抜・推薦入試等の過去問題を、
「TOYOWebStyle」（入試情報サイト）にて公開しています。
一般入試の過去問題には、解答を掲載（旺文社による解説付き）。
なお過去問題の閲覧には「TOYOWebStyleメンバー」の登録が必要です。
また、過去問解説動画も「TOYOWebStyle（入試情報サイト）」にて公開します。

※一部の問題は著作権保護等のため非表示。

インターネット出願

「TOYOWebStyleメンバー」に登録後、「マイページ」にログインすることで
出願登録、受験情報の確認、合否結果の確認、入学手続などが可能です。
「入試プラン検索」のリストに保存しておいた入試を選んで出願の手続きを
行うことができます。
詳しくは「TOYOWebStyle」（入試情報サイト）を確認してください。

※PCや携帯のメールアドレスさえあれば、だれでもメンバー登録は可能です（個人情報は不要）。　※迷惑メール防止設定をしている場合は、「@nyushi.toyo.ac.jp」および「@toyo.jp」からのメールを受信できるように設定してください。

TOYOWebStyle

Web体験授業

入学前に「学び」を知る。動画で体験、大学の授業

すべての学部・学科の受験生向け授業動画を公開！

「Web体験授業」は東洋大学全学部の授業を通して、
学問の魅力を伝える受験生向けの動画コンテンツです。
自分が学びたい分野の動画を視聴し、学部・学科選びの参考に。

研究の面白さに近づく

Laboratory TOYOWebStyle

東洋大学では、新たな可能性を探る最先端の研究から、社会に直結する実用的な研究まで、教員が自身の専門分野で研究に取り組んでいます。Laboratory TOYOWebStyleは研究テーマから広がる学びの可能性や社会とのつながりを紹介する動画コンテンツです。大学で研究することの面白さに近づいてみませんか。

入試対策講座

主に一般選抜の受験をお考えの方へ、入試の概要、併願の仕組み、出題傾向から攻略法まで、あらゆる角度から解説します。
全国の予備校等で今秋開催予定。

入試対策講座 WebStyle

いつでも、どこからでも、だれでも参加できるオンライン型の講座です。一般選抜の概要、併願の仕組み、過去問題対策等を動画でご紹介します。
オンラインで今秋開催予定。

東洋大学